AKZO NOBEL BAYERN BKK
GESUNDHEIT.
LÄUFT BEI UNS!
PERSÖNLICHE BERATUNG
STARKE LEISTUNGEN
WIE ÜBERNAHME VON REISE-IMPFUNGEN
ATTRAKTIVES BONUSPROGRAMM CASH STATT PUNKTE!
bkk-akzo.de

Therapiezentrum
INGBERT REINKE
Logopädie NEU
Termine 0155/69222118
logopaedie-reinke@web.de
Physiotherapie
Termine 09372/409050
ingbert-reinke@web.de
Beauty-Studio NEU
Termine 0155/62726744
aesthetik-reinke@web.de
Bahnhofsplatz 2 | 63906 Erlenbach am Main
Ergotherapie
Termine 0176/14876226
ergotherapie-reinke@web.de
Lindenstraße 26 | 63906 Erlenbach am Main

EIN NEUES BAD?
WIR KOMMEN!
Ihr Bad vom Meisterbetrieb – komplett aus einer Hand!
LAZARUS
BÄDER & WÄRME
Ihr Ansprechpartner für altersgerechte Badlösungen
Mit großer Fliesen- & Bäderausstellung
info@lazarus-baeder.de | Sudetenstr. 30
63853 Mömlingen | 06022/31515

JK
JONAS & KROTH
IMMOBILIEN
„Handwerker sucht 1- bis 2-FH zu kaufen!
Anette Jonas
Kontaktieren Sie uns für einen kostenfreien Beratungstermin!
✆ 0 60 22-264 750
www.jonasundkroth.de

meine-news
Gemeinsam stark für die Region
wochenblatt
Freitag, 31. Juli 2026 | Nr. 31
34.100 Auflage | 45. Jahrgang
news verlag | Brückenstraße 11 | 63897 Miltenberg | Telefon 0 93 71 / 955 - 0 | www.news-verlag.de

Ihr Hausverkauf –
einfach, sicher, sorgenfrei.
Volksbank Immobilien
Ein Unternehmen der Raiffeisen-Volksbank Miltenberg
Einfach anrufen:
Tel.: 09371 5043280

FAHRSERVICE MENZEL
Wir fahren Sie – pünktlich & sicher.
Krankenfahrten
inkl. Direktabrechnung mit Krankenkassen
Flughafentransfer
Mietwagen mit Fahrer
(Personenbeförderung)
09373 - 902410
info@fsmenzel.de
Kontaktformular:
www.fsmenzel.de
Fahrservice Menzel, Inh. Tom Menzel
Hauptstraße 67, 63931 Kirchzell

# Für den Notfall gewappnet

## Bewusst vorsorgen, klug haushalten – sinnvolle Vorratshaltung hilft dabei, Ernährungsnotfälle zu überbrücken

Wir leben in Sicherheit. Deutschland gilt als eines der sichersten Länder der Welt. Und dennoch erleben wir tagtäglich, wie Krisen unseren Alltag stören können. Extremwetterlagen wie die letzte Hitzewelle, die unser Land mit Rekordtemperaturen von über 35 Grad im Schwitzen hielt, haben im Süden Europas bereits mehrere Tote gefordert und verheerende Waldbrände ausgelöst.



*Es ist wichtig, sich über das Thema Vorratshaltung Gedanken zu machen, denn gute Vorratshaltung macht in Notfällen das Leben einfacher.* *Foto: gpointstudio – Magnific.com*

### Versorgungsengpässe und Mangellagen

Krisen wie die bereits genannten Extremwetterlagen, aber auch Stromausfälle, technische Unfälle oder Krankheitserreger können jederzeit eine Notlage hervorrufen. Gerade letzteres hat uns während der Corona-Pandemie vor sechs Jahren gezeigt, wie eingeschränkt Einkaufsmöglichkeiten und Lieferwege dann sein können. Darüber hinaus nimmt die Gefahr vor kriegerischen Auseinandersetzungen, Waffenangriffen, Terroranschlägen, Sabotageakten oder Cyberattacken zu und kann zu ernsten Notfalllagen führen: Lieferketten können längerfristig oder dauerhaft unterbrochen werden, Versorgungsengpässe entstehen, es drohen Mangellagen.

### Aktive Auseinandersetzung

Aus diesem Grund möchte die Regierung von Unterfranken die Menschen dazu ermutigen, sich mit dem wichtigen Thema der persönlichen Notfallvorsorge auseinanderzusetzen. Dazu zählt insbesondere eine gute Vorratshaltung mit Nahrungsmitteln, denn sie ist ein sinnvoller Beitrag zur persönlichen Sicherheit jedes Einzelnen und gibt darüber hinaus ein gutes Gefühl.

Lesen Sie weiter auf Seite 2

NAH UND WEIT MIT SONNENBRILLE
WIR HABEN DIE LÖSUNG
DER OPTIK FILBERT
QUALITÄT MIT SERVICE
Elsenfeld Am Stachus 3 06022/264045
Eschau Elsavastraße 91 09374/999 77

Kfz-Meisterwerkstatt
AUTOFFICINA RINALLO
Reparatur & Service aller Fabrikate
Lackierungen
Karosserie-Instandsetzung
Oldtimer-Restauration
Kfz An- und Verkauf
TÜV-Prüfung jeden Montag
Für Sie in unserem Angebot:
Automatikgetriebespülungen
An der Südbrücke 14 • Kleinwallstadt
Telefon 0 60 22 - 2 05 47 45
www.kfz-rinallo.com

ANDIJAMO
FASHION OUTLET & STORE
SUMMER SALE
BIS ZU 50% REDUZIERT
Entdecke leichte Sommermode, Leinenblusen, Kleider, weite Druckhosen, Tops, Shorts und viele weitere Lieblingsstücke.
Andijamo Fashion Outlet & Store
Schulstraße 14 · 63931 Kirchzell
Di. & Do.: 9 – 18 Uhr
Samstag: 9 – 14 Uhr
Folge uns @andijamofashion
Wir freuen uns auf Dich!

Der Handyladen
MOBILFUNK ■ FESTNETZ ■ INTERNET
T PARTNER
4x in deiner Nähe
Wörth
Bad König
Reichelsheim
Sulzbach
Seit 1999
Leistungsstarker Service
rund um Handy´s, Internet & Festnetz.
www.derhandyladen.com

## Ernennung im News Verlag: Annika Aulbach übernimmt die Teamleitung bei News Creativ

Starke Führung aus den eigenen Reihen: Zum 1. August übernimmt Annika Aulbach die Teamleitung von News Creativ. Gleichzeitig zieht sie damit in das Führungsteam des News Verlags ein. Seit genau einem Jahr ist die studierte Medienmanagerin (B.A.) bei News Creativ tätig – und bereichert das Team seitdem nicht nur mit ihrer großen Fachkompetenz, sondern auch durch ihre freundliche, zugewandte Art.

Ihre intuitive Nähe zu den digitalen Kanälen zeigte sich bereits beim Einstieg: Nach einer kreativen Bewerbung über Instagram feierte sie den Start bei News Creativ mit einem professionellen Post auf LinkedIn. In den vergangenen zwölf Monaten hat sich Annika Aulbach durch ihre engagierte Arbeit für die Führungsposition empfohlen. Besondere Akzente setzt sie bei der Entwicklung maßgeschneiderter Online-Werbestrategien. Auch als souveräne Moderatorin von Info-Veranstaltungen für Kundinnen und Kunden überzeugt sie regelmäßig.

Der offizielle Startschuss fiel im Rahmen einer kleinen Zusammenkunft im News Verlag: Geschäftsführer André Rüttiger hielt eine persönliche Laudatio, überreichte die Ernennungsurkunde nebst Blumenstrauß und gratulierte herzlich. Die Kolleginnen und Kollegen freuen sich sehr mit ihr über diesen verdienten Schritt und wünschen Annika Aulbach viel Erfolg in der neuen Funktion.




*Strahlende Gesichter: Annika Aulbach wurde von Geschäftsführer André Rüttiger zur Teamleiterin von News Creativ ernannt. Foto: News Creativ*

meine-news.de » AWO Tagespflege Wörth

## Vortrag in Wörth über Tagespflege: Sahnetorte statt Seniorenklischee!

Beim Seniorentreffen des Seniorenbeirats der Stadt Wörth Mitte Mai wurde nicht nur informiert, sondern auch herzhaft gelacht. Im Mittelpunkt des Nachmittags stand die Vorstellung der ortsansässigen Tagespflege der AWO, die mit einem humorvollen Sketch rund um eine Sahnetorte für beste Unterhaltung sorgte.

Die Pflegedienstleiterin Kerstin Peter präsentierte gemeinsam mit Frau Ende, einer Kundin der Tagespflege, auf charmante und unterhaltsame Weise den Alltag und die Gemeinschaft der Einrichtung. Mit viel Witz und einem Augenzwinkern zeigte der Sketch, dass Lebensfreude, Humor und Geselligkeit auch im Alter nicht zu kurz kommen müssen. Die Seniorinnen und Senioren der Stadt Wörth reagierten begeistert auf die humorvolle Darbietung und honorierten den Auftritt mit großem Applaus.



Im Anschluss an den Sketch hatten Frau Peter und Frau Ende einen Dialog vorbereitet, in dem Frau Ende sich als potenzielle Kundin über den Ablauf und das Organisatorische informiert hat. Frau Ende stelle all die Fragen, die sie selbst hatte, bevor sie sich vor ca. 4 Jahren für die Tagespflege entschied. Darüber hinaus stellte sie auch alle anderen Fragen, die man als Angehöriger oder zukünftiger Tagespflegegast so haben könnte.

Somit bot die Veranstaltung Gelegenheit, mehr über die Angebote und Hintergründe der Tagespflege zu erfahren und mit den Verantwortlichen ins Gespräch zu kommen.

Dank der lockeren Art von Frau Peter und Frau Ende blieb zum Schluss keine Frage offen. Außer einer einzigen: „Wann kommen Sie zum kostenlosen Schnuppertag in die Tagespflege nach Wörth?“.

**Lesen Sie den Beitrag online auf www.meine-news.de/240521**

## „Ein Vorrat für mindestens drei Tage ist besser als gar kein Vorrat!“

Man bereitet sich aktiv auf Situationen vor, in denen man sich vorrübergehend nicht mit Lebensmitteln und Trinkwasser versorgen kann.



*Ein Campingkocher ist in einer Krisensituation eine gute Alternative, wenn man eine Mahlzeit ohne Strom zubereiten möchte.*
*Foto: jcomp – Magnific.com*

### Vorrat für mindestens drei Tage

Auch dem Bayerischen Bauernverband – Kreisverbände Aschaffenburg und Miltenberg – liegt das Thema am Herzen: „Ich halte es für sehr wichtig, sich über das Thema Vorratshaltung Gedanken zu machen“, pflichtet Kreisbäuerin Diana Reinhart vom Lindenhof in Niedernberg bei. „Denn wenn man durch einen Krankheitserreger, beispielsweise das Grippe-Virus, plötzlich längere Zeit ans Bett gefesselt ist oder kurzfristig ein Stromausfall über mehrere Stunden oder gar Tage eintritt, macht eine gute Vorratshaltung in solchen Notfällen das Leben viel einfacher.“

### Persönliche Vorsorge treffen

„Jeder Einzelne ist gefordert, sich zu überlegen, wie weit er oder sie das Thema Vorratshaltung betreiben möchte und was einem persönlich wichtig ist. Man sollte



*Kreisbäuerin Diana Reinhart vom Lindenhof in Niedernberg*
*Foto: privat*

wissen, wie eine sinnvolle Vorratshaltung funktioniert – nicht nur für den Notfall, sondern auch für das tägliche Leben.“

Das Bundesamt für Bevölkerungsschutz und Katastrophenhilfe (BBK) empfiehlt, einen Vorrat für möglichst 10 Tage anzulegen. „Doch schon ein Vorrat für mindestens drei Tage kann im Krisenfall sehr hilfreich sein und ist besser als gar kein Vorrat“, ergänzt die Kreisbäuerin. Idealerweise besteht der Vorrat aus haltbaren Lebensmitteln, ausreichend Trinkwasser, Hygieneartikeln sowie persönlichen Medikamenten. Ebenfalls gut bevorraten lassen sich Desinfektionsmittel, Pflaster, Erkältungsmittel, Schmerzmittel und alles, was ein normaler Erste-Hilfe-Kasten beinhaltet.

### Wasser – besonders wichtig

„Wasser ist besonders wichtig“, so Diana Reinhart weiter. „Jeder sollte zumindest ein paar Kästen Wasser bevorraten, am besten in Glasflaschen, da diese länger haltbar sind. Man rechnet pro Person und Tag zweieinhalb Liter reines Trinkwasser, einschließlich Körperhygiene sollten 10 Liter Wasser veranschlagt werden.“ Im Notfall ist es hilfreich, alle verfügbaren Behälter mit Wasser zu füllen, solange die Leitungen noch intakt sind.

### Was gehört in einen sinnvollen Vorrat?

Bei Lebensmitteln ist es ratsam, sich an den individuellen Bedürfnissen und Vorlieben zu orientieren. Auch Familien mit Kindern, Allergiker, kranke, pflegedürftige oder alte Menschen sowie Haustierbesitzer sollten sich Gedanken über einen sinnvollen Vorrat machen. „Achten Sie auf die Haltbarkeitsdauer der Lebensmittel und prüfen Sie, ob diese auch ohne Kühlschrank bzw. Gefriertruhe gelagert werden können, denn möglicherweise hat man ja durch einen Stromausfall keinen Strom“, empfiehlt die Kreisbäuerin. „Besonders gut sind beispielsweise Konserven, da sie lange haltbar sind. Auch trockene Vorräte wie Zwieback, Knäckebrot, Kekse oder Getreide, zum Beispiel Haferflocken, und Hülsenfrüchte sind geeignet. Gewürze und Nüsse, die viel Energie liefern und nur wenig Platz beanspruchen, sind ideal. Ebenfalls empfehlenswert ist eingekochtes Obst oder getrocknete Früchte, Dauerwurst oder Dauerbrot. Des Weiteren ist H-Milch oder pflanzliche Milch bis zu einem Jahr haltbar. Milch ist kalorienreich und bestens geeignet, um Kinderbrei anzurühren.“

Wer Vorräte anlegen möchte, geht am besten nach dem Prinzip „First in – first out“ vor: Neue Vorräte kommen nach dem Einkauf hinten in den Schrank, ältere Lebensmittel werden zuerst verbraucht. So bleiben die Vorräte stets frisch. Hilfreiche Tipps zur Vorratshaltung gibt die „Clevere Kiste“ des Bayerischen Staatsministeriums für Ernährung, Landwirtschaft, Forsten und Tourismus (StMELFT).

Ein zusätzlicher Tipp von Kreisbäuerin Diana Reinhart sind Einmachgläser: „Sie können ganz einfach gelagert werden. Zudem bieten sie die Möglichkeit, erntereifes Gemüse aus dem eigenen Garten für einen längeren Zeitraum haltbar zu machen – zur Not auch auf dem Campingkocher!“ Auch einfache Gläser mit Schraubverschluss sind hierfür geeignet.

### Tiefkühl- bzw. Gefriertruhe

Ein zentraler Punkt in der Vorratshaltung sind Tiefkühl- bzw. Gefriertruhe. Doch wie sieht es damit bei einem Stromausfall aus? „Hier ist es hilfreich zu wissen, dass ein geschlossenes Gerät die Temperatur etwa 12 bis 24 Stunden lang hält“, erläutert Diana Reinhart. „Spätestens nach 48 Stunden sollte jedoch alles aufgebraucht sein.“

### Nahrungszubereitung im Notfall

Doch wie bereitet man Mahlzeiten in einer Krisensituation ohne Strom zu? „Ein Campingkocher ist eine gute Alternative“, weiß Diana Reinhart. „Denken Sie an die notwendigen Gaskartuschen! Auch ein Lagerfeuer im Freien oder ein Gas- oder Holzkohlegrill bieten sich an.“

### Und was tun im Notfall?

Diana Reinhart: „Zunächst gilt es, möglichst Ruhe zu bewahren. Versuchen Sie das, was Ihnen vertraut ist, noch weiterzuführen: Kochen Sie weiter, treffen Sie sich mit Ihrer Familie, reden Sie darüber.“ akf

**Lesen Sie den vollständigen Beitrag auf www.meine-news.de/239905**

### Hilfreiche Informationen:

Vorratskalkulator des **Bundes für Landwirtschaft, Ernährung und Heimat** unter https://www.ernaehrungsvorsorge.de: Überprüfung, ob eigene Vorräte für den Notfall ausreichen würden

„Clevere Kiste“ des **Bayerischen Staatsministerium für Ernährung, Landwirtschaft, Forsten und Tourismus (StMELFT)** : Tipps zur privaten Vorratshaltung.

**Bundesamt für Bevölkerungsschutz und Katastrophenhilfe (BBK):** Broschüre „Vorsorgen für Krisen und Katastrophen“, 2. Auflage 2025 unter https://www.bbk.bund.de

KUHNS

63820 Elsenfeld-Rück,
Tel. 0 60 22/62 37 77
www.kuhns-trinkgenuss.de

Öffnungszeiten:
Mo. – Fr. 9 bis 18.30 Uhr,
Sa. 8 bis 16 Uhr

* Preise zzgl. Pfand solange Vorrat reicht

Angebote gültig
von Fr., 31. 07. – Do., 06. 08. 2026

Trinkgenuss, seit 1962

SCHMUCKER
Odenwälder Bier-Spezialitäten seit 1780
Pils
20 x 0,5 ltr.
1 Liter = 1,60 €
15.99 €*

HB MÜNCHEN
Hofbräuhaus München
SENSATIONELL GÜNSTIG!
Original, Hell oder Hefe hell
20 x 0,5 ltr.
1 Liter = 1,50 €
14.99 €*
Hell
20 x 0,33 ltr.
1 Liter = 1,51 €
9.99 €*
Oktoberfestbier
20 x 0,5 ltr.
1 Liter = 1,80 €
17.99 €*

Flötzinger Bräu Rosenheim
Helles
20 x 0,5 ltr. 1 Liter = 1,67 €
16.69 €*

KUHNS Trinkgenuss, seit 1962
Apfelwein
alle Sorten
6 x 0,75 ltr. 1 Liter = 1,33 €
5.99 €*

Lösch-Zwerg
Cola-Weizen, Radler und Goaß
20 x 0,33 ltr. 1 Liter = 2,12 €
13.99 €*

Würzburger Hofbräu
Pils
20 x 0,5 ltr. 1 Liter = 1,45 €
24 x 0,33 ltr. 1 Liter = 1,83 €
14.49 €*

Sodenthaler Mineralbrunnen
Lemon, Pfirsich
12 x 0,75 ltr. 1 Liter = 0,67 €
5.99 €*

Sodenthaler Mineralbrunnen
Mineralwasser
alle Sorten
12 x 0,75 ltr. 1 Liter = 0,67 €
5.99 €*

Whisky des Monats:
Glen Garioch Founder's Reserve
48 Vol %
1 Liter = 47,12 €
0,7 Liter 32.99 €
Region: Schottland
Aroma: Mix aus Süße, Gewürzen und herbem Getreide, fruchtbetont mit etwas Eiche
Geschmack: Süß, leicht säuerlich mit Grapefruit und Birnenschale, malzig, Honig und etwas Ingwer

meine-news.de » Lionsclub Obernburg am Main

## Schulpreis 2026: Die besten Mittelschüler wurden geehrt



*Die stolzen Preisträger!* *Foto: Christoph Eichhorn*

Im Rahmen einer feierlichen Zeremonie ehrte der Lions-Club Obernburg am Main am Donnerstag, 23. Juli 2026, die besten Absolventinnen und Absolventen der Mittelschulen im Altlandkreis Obernburg. Die Preisverleihung fand im Verwaltungsgebäude der Firma WIKA in Klingenberg statt und würdigte das besondere Engagement und die hervorragenden schulischen Leistungen der ausgezeichneten Schülerinnen und Schüler.

Die Veranstaltung stand unter dem Motto: Bildung als Motor für persönliche Entwicklung und gesellschaftlichen Fortschritt.

Die feierliche Veranstaltung begann mit einer herzlichen Begrüßung durch Georg Imhäuser, Mitglied des Lions-Clubs Obernburg, der als Organisator durch das Programm führte. In seiner Eröffnungsrede betonte er die Bedeutung solcher Ehrungen als Ansporn für kommende Generationen.

Für die musikalische Untermalung sorgte die Künstlerin Tuana, bekannt aus dem Finale von „Kids Voice of Germany".

Im Zentrum der Veranstaltung stand die feierliche Übergabe der Auszeichnungen durch Prof. Dr. Ralph Hirdina, Präsident des Lions-Clubs Obernburg am Main und Dirk Fellermann, Schatzmeister. In seiner Ansprache hob der Präsident die beeindruckenden Leistungen der Preisträgerinnen und Preisträger hervor und betonte deren Einsatzbereitschaft und Zielstrebigkeit.

Schulrat Harald Frankenberger ergänzte die Dankesrede und unterstrich die zentrale Rolle von Bildung für persönliche und gesellschaftliche Entwicklung. Er ermutigte die Anwesenden, sich auch künftig mit Neugier und Ausdauer dem lebenslangen Lernen zu widmen. Die Preisverleihung wurde durch eine feierliche Übergabe der Urkunden und der Geldbeträge abgeschlossen.

Direkt im Anschluss lud der Lions-Club zu einem Empfang ein, der Raum für persönlichen Austausch bot. Rund um die Veranstaltung zeigte sich der Lions-Club Obernburg am Main als treibende Kraft hinter der Förderung junger Talente in der Region.

Sponsor und Veranstaltungsort, die Firma WIKA in Klingenberg, spielten eine zentrale Rolle als Gastgeber und Unterstützer. Die verantwortliche Unternehmensleitung zeigte sich erfreut über die gelungene Veranstaltung und hob die Bedeutung der Zusammenarbeit mit sozialen Initiativen hervor. Die Verbindung von Wirtschaft, Bildung und gesellschaftlichem Engagement wird von beiden Seiten als Gewinn für die Region wahrgenommen.

**Lesen Sie den vollständigen Beitrag auf www.meine-news.de/240530**

meine-news.de » Main Stream Magic e. V. aus Erlenbach a.Main

## Mach mit! Sängerinnen für Advents-Chorprojekt ab Herbst gesucht

Lust auf Chorgesang, Gemeinschaft und einen besonderen Advent? Der Barbershop-Chor „Main Stream Magic" startet ein Adventsprojekt für Frauen jeden Alters und jeder Stimmlage.

Auf dem Programm stehen vier A-cappella-Film- und Weihnachtslieder in außergewöhnlichen, modernen Arrangements. Vorkenntnisse sind nicht erforderlich – gefragt sind vor allem Freude am Singen und die Lust gemeinsam etwas Besonderes auf die Beine zu stellen.

Die Proben beginnen am 22. September 2026 und finden jeweils dienstags von 19:30 bis 21:00 im Pfarrheim St. Josef in Erlenbach am Main statt. Höhepunkt des Projekts ist das gemeinsame Abschlusskonzert am 15. Dezember, bei dem die erarbeiteten Stücke präsentiert werden. Das Angebot ist kostenfrei und unverbindlich – ideal für alle, die den einzigartigen Klang des Barbershops kennenlernen, neue Menschen treffen und die Vorweihnachtszeit musikalisch gestalten möchten.

Main Stream Magic freut sich auf viele neue Stimmen und einen klangvollen Advent. Um besser planen zu können, wird um Anmeldung unter kontakt@main-stream-magic.de oder 0176/34 55 72 15 (bitte per WhatsApp) gebeten.

Infos zu unserem Chor findet ihr auf www.main-stream-magic.de, sowie in den sozialen Medien.

**Lesen Sie den Beitrag online auf www.meine-news.de/240355**



## „Es ist uns wichtig, auf meine-news.de über unsere Aktivitäten zu informieren und Menschen an unserem Gemeindeleben teilhaben zu lassen.“

Gemeinsam stark für die Region



*Eine Tauffeier der EFG Niedernberg am Silbersee. Mit der Erwachsenentaufe bekennen Menschen bewusst ihren Glauben.*

*Foto: EFG Niedernberg*

**Sigrid Ganz für die EFG Niedernberg:** „Bei allem, was in der Welt geschieht, leben wir in der Region zusammen. Hier findet alles statt, was unser Leben direkt betrifft. Hier tragen wir alle Verantwortung und können das Miteinander aktiv gestalten. Als freie christliche Gemeinde vor Ort in Niedernberg mit rund 400 erwachsenen Mitgliedern ziehen wir, zusätzlich zu unseren Gottesdiensten, Chorkonzerten, Lobpreisabenden, der christlichen Erwachsenenbildung und unserem Senioren-Café, mit unseren Kinder-, Teeny- und Jugendgruppen viele Menschen aus den Landkreisen Aschaffenburg und Miltenberg an.

Es ist uns wichtig, die Niedernberger durch unsere Berichte auf **meine-news.de** über unsere Aktivitäten zu informieren, sie teilhaben zu lassen an unserem Gemeindeleben, sie mit jedem Bericht einzuladen, über Jesus nachzudenken und wissen zu lassen, dass wir als Gemeinde offen sind für alle interessierten, suchenden, fragenden Menschen, die hier und im Umkreis wohnen.

Seit März 2025 nutzen wir die Plattform **meine-news.de** und schätzen uns überglücklich, unsere Beiträge oft genug in der Printausgabe wiederzufinden. Dank dieser Öffentlichkeit konnten wir mit vielen Vorurteilen aufräumen und so mit jedem Bericht mehr Bestandteil des allgemeinen gesellschaftlichen und geistlichen Lebens in der Region werden.

**Wir freuen uns darüber, dass Jesus durch dieses Medium zu Menschen sprechen kann, die wir anders niemals hätten erreichen können. Bei Gott ist nichts unmöglich! Danke, meine-news.de!“**

Seit 40 Jahren erscheinen unsere Nachrichten kostenlos. Möglich machen das unsere regionalen Werbepartner. Sie investieren vor Ort, zahlen Gewerbesteuer und halten unsere Region lebendig.
**Mit der Kampagne „Gemeinsam stark“ macht der News Verlag diesen Kreislauf jetzt sichtbar.**
Wer regional einkauft und lokale Betriebe beauftragt, stärkt die Unternehmen, die unsere Heimat jeden Tag mittragen.

**Handeln Sie regional!**

Gemeinsam halten wir unsere Heimat am Laufen.
**News Verlag | News Creativ | meine-news.de | meine-news.jobs**
News Verlag GmbH & Co KG, Miltenberg, 09371-955-0

Scan me!

**meine-news.de » Benjamin Nebel aus Großostheim**

## Reisefilm über die norwegische Küste beim Foto- und Filmclub

Der Foto- und Filmclub Kleinwallstadt setzt seine beliebte Reihe von Reiseberichten fort und lädt alle Foto-, Film- und Norwegenbegeisterten herzlich zu einem besonderen Filmabend ein. Am **Dienstag, 11. August 2026, um 19:00 Uhr** präsentieren Birgit und Jost Kühlborn im Clubraum ihren Reisefilm „Polarnacht an der norwegischen Küste – mit dem Postschiff unterwegs“. Die eindrucksvolle Dokumentation nimmt die Besucher mit auf eine faszinierende Reise entlang der winterlichen norwegischen Küste und vermittelt beeindruckende Landschaften sowie unvergessliche Eindrücke der Polarnacht.

Gäste sind herzlich willkommen. Der Eintritt ist frei.

**Lesen Sie den vollständigen Beitrag auf www.meine-news.de/239929**

**meine-news.de » Bayerisches Rotes Kreuz aus Obernburg am Main**

## Altkleidercontainer sind keine Mülltonnen

Der BRK-Kreisverband Miltenberg-Obernburg appelliert eindringlich an die Bevölkerung, ausschließlich saubere und gut verpackte Kleidung sowie tragbare Schuhe in die Altkleidercontainer einzuwerfen. Zunehmend landen dort Abfälle aller Art.

Die Altkleidercontainer des BRK sind für gut erhaltene Kleidung, Schuhe und Heimtextilien bestimmt. Doch immer häufiger werden sie zweckentfremdet. Die Container werden vermehrt zur Entsorgung von Hausmüll und Unrat missbraucht. Besonders problematisch sind Tüten mit Restmüll, Biomüll oder sogar gebrauchten Windeln. Solche Abfälle zerstören oft noch gut erhaltene Kleiderspenden und verursachen erhebliche Entsorgungs- und Reinigungskosten. Gleichzeitig stellen sie eine hohe Gesundheitsgefahr für die ehrenamtlichen Helferinnen und Helfer des Roten Kreuzes dar, die die Container leeren.

„Viele Menschen möchten mit ihrer Kleiderspende etwas Gutes tun. Umso ärgerlicher ist es, wenn diese Spenden durch achtlos entsorgten Müll zerstört werden“, erklärt BRK-Kreisgeschäftsführer Edwin Pfeifer. Hinzu kommt, dass die Qualität der abgegebenen Kleidung seit Jahren kontinuierlich sinkt. Rund 40 Prozent der gesammelten Textilien sind noch als tragbare Kleidung verwertbar. Etwa zehn Prozent der Kleiderspenden müssen direkt aussortiert werden. Die Ehrenamtlichen des BRK stoßen immer häufiger auf große Mengen Abfall. „Knapp 20 Prozent dessen, was wir aus den Containern holen, ist schlicht Müll“, erklärt Daniel Muschik, der im BRK-Kreisverband für Kleiderspenden und Kleiderladen verantwortlich ist.

Diese Entwicklung verursacht nicht nur Kosten, sondern wirkt sich auch auf das ehrenamtliche Engagement aus. Die Arbeit unter diesen Bedingungen schreckt zunehmend Freiwillige ab. „Unsere Ehrenamtlichen möchten Kleidung sammeln und Menschen helfen – nicht Müll entsorgen oder sich Gesundheitsrisiken aussetzen“, betont Kreisgeschäftsführer Pfeifer.

Da sich die Situation in den vergangenen Monaten weiter verschärft hat, prüft der BRK-Kreisverband nun auch rechtliche Schritte. Wer Altkleidercontainer missbräuchlich zur Müllentsorgung nutzt, begeht eine illegale Abfallentsorgung. Der Kreisverband behält sich vor, solche Verstöße zur Anzeige zu bringen.

Jede ordnungsgemäße Kleiderspende hilft dabei, Ressourcen zu schonen. Mit den Erlösen finanzieren die ehrenamtlichen Gemeinschaften des BRK u.a. ihre Ausrüstung und stärken damit ihre wichtige Arbeit für die Menschen im Landkreis.

Gespendet werden können gut erhaltene und tragbare Kleidungsstücke, Schuhe (paarweise gebündelt), Handtaschen, Rucksäcke sowie Heimtextilien wie Bettwäsche, Handtücher oder Tischdecken. Diese sollten sauber und trocken verpackt in Plastiksäcken in die Container eingeworfen werden.

Nicht in die Container gehören hingegen nasse, verschimmelte oder verschmutzte Textilien, Matratzen, Teppiche, Schaumstoffe, Elektrogeräte, Kunststoffspielzeug und Hausmüll jeglicher Art – dazu zählen insbesondere Restmüll, Biomüll, Windeln oder verdorbene Lebensmittel.

Weitere Infos und die Standorte der Kleidercontainer auf: r.brk.de/kleiderspende. Für Fragen stehen die Mitarbeitenden des BRK-Kreisverbandes gerne zur Verfügung (060 22/6 18 10, info.mil@brk.de)

**Lesen Sie den Beitrag online auf www.meine-news.de/240509**

**Unternehmensgründer aufgepasst!**
**Wachstum braucht Reichweite.**

news verlag news creativ

**Starten Sie mit Ihrem Unternehmen richtig durch!**

**Wir investieren bis zu**
**10.000 € brutto**
**an Media-Volumen in Ihre Idee.**

Wir unterstützen Ihr Wachstum durch eine reine Sachinvestition und gewähren Ihnen Anzeigenplatzierungen (Print & Online) im Werbewert von 10.000 € brutto (gemäß unserer aktuellen Anzeigenpreisliste Mediadaten unter meine-news.de/mediadaten). Im Gegenzug beteiligen Sie uns an Ihrem Erfolg (media for revenue). Es handelt sich um ein reines Werbe-Tauschgeschäft (keine Barauszahlung, keine Vergabe von Darlehen oder Finanzmitteln).

**NEUGIERIG?**
**Bewerben Sie sich jetzt!**



**André Rüttiger**
Geschäftsführender Gesellschafter
**Tel. 09371-955-401**
News Verlag GmbH & Co. KG
63897 Miltenberg

meine-news.de » Wolfgang Winter aus Sulzbach a.Main

## ÖDP Volksbegehren „Macht auf Zeit“ beginnt im Landkreis Miltenberg

Im Landkreis Miltenberg startet die Unterschriftensammlung für das ÖDP-Volksbegehren „Macht auf Zeit“. Erstunterzeichner wie Wolfgang Winter, Manfred Knippel und Marco Schneider setzen sich für eine Begrenzung der Amtszeit des Ministerpräsidenten auf zehn Jahre ein. Bis September sollen 25.000 Unterschriften gesammelt und im Innenministerium eingereicht werden.

Ab August können Bürger im LK Miltenberg unterschreiben. Nach dieser Phase beginnt eine 14-tägige Eintragungszeit in den Rathäusern. Die ÖDP argumentiert, dass eine Amtszeitbegrenzung Vorteile wie in den USA bieten würde, um Selbstdarstellung und Amtsmissbrauch zu verhindern. Die ÖDP betont, dass ihr Vorschlag nicht gegen die CSU gerichtet sei, sondern generell für eine solche Regelung spricht. Im Jahr 2018 gab es bereits einen ähnlichen Vorschlag von der Staatsregierung, der keine Mehrheit fand. Winter und seine Mitstreiter wollen nun mit direkter Demokratie Erfolg haben, da Amtsinhaber wie Söder, ihrer Ansicht nach, vermehrt Anlass zur Kritik bieten. Ein konkretes Beispiel für problematisches Verhalten nennt Winter einen Instagram-Post Söders, der schien zu implizieren, dass Städte, die Kandidaten anderer Parteien wählen, bei Zuschüssen benachteiligt werden könnten. Dies wird von der ÖDP als bedenklich angesehen und man glaubt, dass auch viele CSU-Mitglieder diese Sicht teilen. Die ÖDP plant, bis August im Landkreis Miltenberg Unterschriften zu sammeln und an Infoständen die Notwendigkeit der Verfassungsänderung zu erläutern. Die, so die Partei, würde dazu beitragen, Selbstdarstellung an der Staatsspitze zu minimieren, die Würde des Amtes zu wahren und frischen Wind in die bayerische Politik zu bringen.

Sollte das Volksbegehren erfolgreich sein, hätte dies bedeutende Auswirkungen auf die Regierungsbildung nach der Landtagswahl 2028. Die ÖDP sieht darin eine Chance, die Demokratisierung zu stärken.

**Lesen Sie den Beitrag online auf www.meine-news.de/240187**




*v.l. Manfred Knippel, Ortsvorsteher Marco Schneider, Kreisvorsitzender Wolfgang Winter als Erstunterzeichner für das Volksbegehren „Macht auf Zeit“.* *Foto: ÖDP*

Getränkemarkt OSTHEIMER
Große Auswahl – Groß im Service
31.07.2026 – 06.08.2026

Keiler Weißbier • hell • dunkel
20 x 0,5 l
1 Liter = € 1,50
14,99*

Alle Sorten
20 x 0,5 l
1 Liter = € 1,60
15,99*

Edelherb, Export
20 x 0,5 l
1 Liter = € 1,50
14,99*

Sodenthaler Mineralbrunnen
Mineralquelle oder Andreasquelle
• alle Sorten
12 x 1,0 l PET
1 Liter = € 0,50
5,99*
• alle Sorten
12 x 0,7 l Glas
1 Liter = € 0,65
5,49*

Gerolsteiner Sprudel
• Sprudel • Medium • Naturell
12 x 0,75 l Glas
1 Liter = € 0,67
5,99*
12 x 1,0 l PET
1 Liter = € 0,54
6,49*

* zuzüglich Pfand, solange Vorrat reicht

Getränkemarkt Ostheimer GmbH
Tel.: 0 60 22/65 45 90 • 63839 Kleinwallstadt
www.getraenkemarkt-ostheimer.de
Öffnungsz.: Mo-Fr: 8.00-19.00 u. Sa: 8.00-18.00

meine-news.de » Xenia Hügel aus Amorbach

## ChampKidz begeisterte die Jury mit eindrucksvollem Einsatz




Am 20. Juli 2026 verliehen das Bundesministerium für Bildung, Familie, Senioren, Frauen und Jugend (BMBSFJ) und die Deutsche UNESCO-Kommission die „Nationale Auszeichnung – Bildung für nachhaltige Entwicklung“.

ChampKidz by Xenia Hügel begeisterte die Jury mit eindrucksvollem Einsatz für Bildung für nachhaltige Entwicklung (BNE ) und die Globalen Nachhaltigkeitsziele der Vereinten Nationen.

Die Herausforderungen unserer Zeit – soziale Ungleichheit, globale Krisen – verlangen nach mutigen Antworten. ChampKidz liefert sie dort, wo sie am stärksten wirken: bei den Kindern. Die Initiative verbindet nachhaltige Bildung mit Resilienzförderung und schafft Lernräume, die weit über klassische Pädagogik hinausgehen.

Kinder lernen, wie Verantwortung aussieht, wie man Ressourcen bewusst nutzt und wie globale Zusammenhänge unser tägliches Leben prägen. Gleichzeitig werden sie darin gestärkt, mit Unsicherheiten umzugehen, Konflikte zu lösen und eigene Ideen selbstbewusst einzubringen.

ChampKidz beweist, dass nachhaltige Transformation nicht nur ein gesellschaftlicher Auftrag ist, sondern ein emotionales Versprechen: Kinder sollen in einer Welt aufwachsen, die sie verstehen, mitgestalten und schützen können. Die Projekte zeigen, wie lokale Aktionen globale Wirkung entfalten – und wie junge Menschen zu resilienten, handlungsfähigen Persönlichkeiten werden.

ChampKidz ist ein Leuchtturm für eine Zukunft, die nicht nur über Nachhaltigkeit spricht, sondern sie lebt.

Die „Nationale Auszeichnung – Bildung für nachhaltige Entwicklung“ würdigt ChampKidz, die sich im Rahmen des UNESCO-Programms BNE 2030 für eine lebenswerte, nachhaltige Gestaltung unserer Gesellschaft engagiert.

**Lesen Sie den Beitrag online auf www.meine-news.de/240304**

Angebote gültig von Mo., 03.08. bis Sa., 08.08.2026
Inhaber: Stenger Lebensmittel GmbH & Co. KG • Siemensstr. 10 • 63768 Hösbach. Für Druckfehler übernehmen wir keine Haftung. Abgaben nur in haushaltsüblichen Mengen. Abbildungen können von Originalware abweichen! Alle Preise in Euro. Alle Preise sind Abholpreise.

EDEKA REGIONALER FRISCHER BESSER
STENGER
SO MUSS EINKAUFEN SEIN!
Besuchen Sie uns auch im Internet: www.edeka-stenger.de

Lorenz Crunchips
versch. Sorten
je 110- bis 150-g-Beutel
(1 kg = 6.60)
50% günstiger
statt 1.99
-.99

Alpro Soya- oder Haferdrink
versch. Sorten
je 1-Liter-Packung
ab 40% günstiger
statt ab 2.49
1.49

Stenger`s Weiderind Bolognese
400-ml-Glas
10 % Rabatt

Knorr Salatkrönung
versch. Sorten
5 Beutel
je 40- bis 55-g-Packung
(1 kg ab 14.36)
50% günstiger
statt 1.59
-.79

Knorr Pasta- oder Asia-Snack-Becher
versch. Sorten
je 59- bis 89-g-Becher
(1 kg ab 8.65)
48% günstiger
statt 1.49
-.77

Axe Duschgel
versch. Sorten
je 250-ml-Flasche
(1 Liter = 7.96)
33% günstiger
statt 2.99
1.99

Wodka Gorbatschow
versch. Sorten
37,5 % Vol.
je 0,7-l-Flasche
(1 Liter = 9.27)
34% günstiger
statt 9.79
6.49

In unseren Märkten: Am Mainzer Turm • 63897 Miltenberg Tel: 09371-6680470 und in der Presentstraße 13 • 63939 Wörth am Main Tel.: 09372-948380 • Öffnungszeiten: Montag - Samstag 8 - 20 Uhr Wir freuen uns auf Sie!

info@landmetzgerei-bischof.de www.landmetzgerei-bischof.de
Besuchen Sie uns auf Instagram
Am Alten Rathaus GROSSHEUBACH
Bischof LANDMETZGEREI
Tel. 09371/2712
Fax 09371/65888

Wenn es um regionales Qualitätsfleisch geht, sind Sie bei uns richtig:
Landschwein vom Hof Udo Holder, Mosbach.
Heimisches Rind vom Hof Weber, Schefflenz.

**Unsere Angebote vom 03.08. bis 08.08.2026**

| | | |
|---|---|---|
| **Oberschalen-Schnitzel o. Schweinerücken** | 1 kg nur € | **9,90** |
| **Jägerbraten, lecker gefüllt** | 1 kg nur € | **9,90** |
| **Holzfäller-Steaks, mariniert** | 1 kg nur € | **8,90** |

**Unsere Tagesempfehlungen:**

**AM MONTAG: Hackfleisch-Tag**
gemischt, super mager, laufend frisch — 1 kg nur € **10,90**
**1 große Portion gekochter Haspel** — nur € **3,50**

**DIENSTAG: 2 Kammsteaks, eingelegt, 1 Bauchschiebe, 2 Wiener Würstchen** — nur € **10,90**

**MITTWOCH: Kesselfleischtag**
Ab 7 Uhr frisches Kesselfleisch — Portion € **3,50**

**Nach wie vor bei uns am DONNERSTAG: Leberkästag!**
Unseren bekannten **Leberkäse oder Fleischkäse**,
ob warm oder kalt, gibt es donnerstags zum Sparpreis1 kg nur € **10,90**

**FREITAG: Haxentag/Schäufelchentag**
Laufend frisch aus dem Backofen — Stück nur € **6,50**
Vorbestellungen nehmen wir gerne entgegen

**SAMSTAG, 8. AUGUST:**
**Rinderrouladen-Tag** — 1 kg nur € **16,90**
Vorbestellungen nehmen wir gerne entgegen

**Aus unserer Spezialitätenabteilung für die schnelle Küche:**
**Sie erhalten bei uns täglich frisch & in großer Auswahl Grillspezialitäten und Grillspieße von Rind, Schwein und Geflügel zum fairen Preis.**

| | | |
|---|---|---|
| **Putengyros** | 100 g nur € | **1,59** |
| **diverse Geflügelspieße** | 100 g nur € | **1,69** |
| **„Zulu Feuersteak" vom Schweinerücken** | 1 kg nur € | **12,90** |
| **Salat der Woche: Fleischsalat** | 100 g nur € | **1,19** |

**Was unsere Wurst so lecker macht? Liebevolle Handarbeit!**
Ideal zur Vorratshaltung.Damit Sie auf die gute Bischof-Wurst nicht verzichten müssen, zum Mitnehmen in den Urlaub (im ganzen Monat August
**Dosensonderaktion: 10 % Rabatt auf alle Wurstdosen**
Große Auswahl diverser **saftig-frischer Kochschinken-Spezialitäten und kalte Braten** — 100 g nur € **1,79**

**... und natürlich weiterhin zum Sparpreis:**
Täglich rauchfrisch, pikant gewürzt, saftig und frisch im Geschmack
**Rote Fleischwurst**
Die hat wahrhaftig den Titel Extrawurst verdient — 1 kg nur € **14,00**
**Original Großheubacher Rindswürste**
pikant gewürzt, täglich frisch aus dem Buchenrauch je Paar nur € **2,80**
**Hackfleisch gemischt** super mager — 1 kg nur € **11,90**
**Bischofs »Riesen«** Da wird jeder satt! — Stück nur € **1,99**
Unsere Metzgerei ist seit 1897 in Familienbesitz, die Leidenschaft für das Handwerk und der Sinn für Qualität wurde von Generation zu Generation weitergegeben und mit Sorgfalt gepflegt!

**Öffnungsz.: Mo. bis Fr. durchg. 6.30 - 18.00 Uhr, Sa. 6.00 - 12.00 Uhr!**

meine-news.de » Main-Limes-Realschule Obernburg

## 116 stolze Absolventinnen und Absolventen an der Main-Limes-Realschule




*Foto: Katja Moser*

Am Freitag, den 24. Juli 2026 fand die Abschlussfeier der 116 Absolventinnen und Absolventen der Main-Limes-Realschule in Obernburg in der stimmungsvoll geschmückten Zweifachsporthalle statt.

Die Feierlichkeiten eröffnete Konrektor Johannes Hennrich mit einer festlichen sowie motivierenden Ansprache unter dem Motto „Nach dem Turnier ist vor der nächsten Saison". Daraufhin ermutigte der Landrat Herr Bartels die Abgänger, die Zukunft des Landkreises engagiert, kreativ wie auch verantwortungsbewusst mitzugestalten, Herausforderungen entgegenzutreten und Chancen im richtigen Moment mutig zu ergreifen. Anschließend würdigte Bürgermeister Herr Volland die Leistungen der Zehntklässler. Angelehnt an den Song „We go together" des diesjährig aufgeführten Musicalhighlights Grease der Main-Limes-Realschule stellte er heraus, dass die Schulzeit nicht allein aus Lernarbeit bestehe, sondern viel mehr aus geknüpften Freundschaften, gemeinsamen Erlebnissen und Erinnerungen. Als finale Festrednerin überraschte die Schulleiterin Frau Wehner-Theinert schließlich sinnbildlich mit dem Seilzaubertrick „Professor`s nightmare", welcher die vergangenen Schuljahre resümierte und mit drei guten Gedanken, dem stetigen Weiterentwickeln, dem Einstehen einer Haltung und dem Bewahren der Menschlichkeit, schloss. Gefolgt vom Dank der Schülersprecher Lillian Abell, Cheyenne Lorenz und Brandon Shriver an die Schulgemeinde, zeichneten die Vorsitzenden des Elternbeirats Frau Brand und Frau Zöller auch in diesem Jahr Schülerinnen und Schüler mit herausragenden Leistungen wie auch besonderem außerschulischen Engagement aus.

Von herzlichen sowie humorvollen Reden begleitet, wurden schließlich die Zeugnisse überreicht. Mit abschließenden Worten lud die zweite Konrektorin Susanne Staub zuletzt zum vom Elternbeirat organisierten gemeinsamen Verweilen in ausgelassener Atmosphäre auf dem Schulhof ein. Besondere Höhepunkte des Festakts boten zudem die musikalischen Beiträge des Cellisten Fabian Müller sowie der Gesang der Absolventinnen Chiara Gravina und Frizzi-Maria Wengerter.

**Lesen Sie den Beitrag online auf www.meine-news.de/240512**

meine-news.de » Bürgerhaus Obernburg (B-OBB) aus Obernburg am Main

## Mitmach-Vortrag: "Künstliche Intelligenz im Alltag" für Einsteiger:innen jeden Alters – mit fachlicher Beratung

**Wiederholungstermin wegen hoher Nachfrage**

Du lernst, was wirklich zählt:

- Was ist Künstliche Intelligenz (KI)?
- Wie kann man KI im Alltag sinnvoll nutzen?
- Wie rede ich mit KI?
- Wie kann man Bilder mit KI erstellen?
- Worauf sollte man achten beim Einsatz von KI?

Die gebürtige Obernburgerin und KI-Trainerin und -Beraterin Cathrin Gerhard-Kaufmann zeigt in einem kurzweiligen Mitmach-Vortrag, was heute schon möglich ist: komplexe Themen verständlich erklärt bekommen, Texte verfassen, Reisen planen oder Bilder erstellen.

In kurzen Mitmach-Momenten können Sie KI direkt selbst ausprobieren. Bringen Sie gerne Ihr Smartphone oder Tablet mit (Gemini oder ChatGPT-App am besten schon herunterladen).

Eine Veranstaltung für Neugierige jeden Alters, die wissen wollen, was KI wirklich kann. Keine Vorkenntnisse nötig.

Für Getränke & Snacks ist gesorgt! Eintritt frei. (Dauer: ca. 45 min.)

**Infos/Anmeldung unter:**
info@buergerhaus-obernburg.de
oder 0 60 22/2 65 41 51
(max. 30 Teilnehmer:innen)

**Weitere Infos zur Veranstaltung auf www.meine-news.de/event/463438**

21. September 2026
19:30 – 20:30 Uhr
Bürgerhaus (B-OBB),
Untere Wallstraße 24,
63785 Obernburg am Main

**Ferien an. Zukunft im Blick.**

Zeit zum Ausschlafen, Freunde treffen, Verreisen – einfach mal abschalten.

**Genieße den Sommer und nimm dir Zeit, um herauszufinden, wie es nach der Schule weitergeht.**

Egal ob Ausbildung oder duales Studium: Im E-Paper unseres Ausbildungsmagazins findest du jede Menge regionale Ausbildungsplätze, spannende Berufe und Top-Unternehmen aus der Umgebung.

QR-Code scannen und loslegen.




Wir wünschen schöne Sommerferien.

news verlag news creativ

# Faust 6x prämiert!

## Finest Beer Selection 2026

Erneut ein starkes Ergebnis: Gleich **sechs unserer Faustbiere** wurden bei der Finest Beer Selection 2026 mit **90 bis 95 von 100 möglichen Punkten ausgezeichnet!** Das macht uns **stolz** und motiviert uns, weiterhin mit Leidenschaft bestes Bier zu brauen. Danke an **unser großartiges Team**, unsere **treuen Fans** und **unsere Partner** für ihr Vertrauen und ihre Unterstützung. **Prost!**




Mehr dazu im Presseartikel unter faust.de/news

BRAUHAUS FAUST ZU MILTENBERG
FAUST
BIER-SPEZIALITÄTEN

Faust. Das bleibt unter uns.

meine-news.de » Ansgar Stich aus Miltenberg

## Abifeier am Johannes-Butzbach-Gymnasium Miltenberg



Verständliche, aber auch übertriebene Ängste vor Modernität waren die große Themenklammer des Tages, die Schulleiter Ansgar Stich zur Entlassung des Abiturjahrgangs 2026 am Johannes-Butzbach-Gymnasium Miltenberg ausgehend von dem berühmten historischen Ereignis rund um die erste Eisenbahnfahrt in Deutschland 1835 erzeugte. Medizinische Experten waren sich sicher, dass die schnelle Bewegung von unglaublichen 24 km/h eine Gehirnkrankheit erzeugen müsse. Heute habe man eher Angst vor Digitalisierung und KI, die teils berechtigt, teils übertrieben sei. Die Abiturientinnen und Abiturienten des JBG bräuchten sie weniger zu haben, da sie bewiesen hätten, dass sie nicht orientierungslos wurden, weil sich die Welt so schnell dreht. Somit hätten sich die Schülerinnen und Schüler am Ende ihrer Schulzeit selbst zu lebenstüchtigen Menschen befähigt.

Daneben war es auch leistungsmäßig ein für manche erstaunlich guter Jahrgang: Alle angetretenen 76 Schülerinnen und Schüler bestanden das Abitur. 31 der 76 Miltenberger Abiturientinnen und Abiturienten erreichten einen Schnitt mit einer Eins vor dem Komma, was ein neues Rekordergebnis der Schule darstellt. 16 Prüflinge schnitten mit 1,5 und besser ab.

Die Abiturientinnen Zoe Herzer und Svenja Zipprich ließen die Highlights ihrer Schulzeit in einer humorvollen, freundlichen und von einer positiven Grundstimmung geprägten Rede Revue passieren. Schulleiter Ansgar Stich betonte, dass er „seine" Schülerinnen und Schüler bestens gewappnet für die Herausforderungen der Zukunft hält: „Ich wünsche euch viel Glück und alles Gute. Und wenn es mal nicht Glück ist, dass es dennoch für etwas gut ist!"

Direktor Ansgar Stich dankte in Anwesenheit des Landtagsabgeordneten Martin Stock zudem der gesamten Schulgemeinschaft: Elternbeirat, Freundeskreis, Kollegium, Sekretariat, Ganztagsbetreuung, Hausmeister, Stellvertreter und Mitarbeiter in der Schulleitung und dem Oberstufenkoordinator Dominik Gold, der seinen Jahrgang gelassen, reibungslos und fehlerfrei betreute. Grußwortrednerin Elternbeiratsvorsitzende Stephanie Stang zeigte den Abiturientinnen und Abiturienten auf, wie gut sie sich gewappnet fühlen können und variierte geschickt das Abimotto „LABIratanten. 13 Jahre im G9-Labor". Standortbürgermeister Bernd Kahlert überreichte den Lehrkräftelohn nach alter Miltenberger Tradition in Form von Wein.

Der stellvertretende Landrat Günther Oettinger verwies in seinem Grußwort darauf, dass neben Lernen sowie Prüfungen das Leben auch andere wichtige Aspekte enthält, die nicht zu kurz kommen sollten.

Die Musikerinnen und Musikern, die nahezu allesamt dem Jahrgang entstammten, reüssierten mit einer schönen und sehr gelungenen Umrahmung der Feier.

Alle beteiligten Mitglieder der Schulgemeinschaft waren sehr stolz und froh über die entspannte, würdevolle und unterhaltsame Entlassungsfeier des Abiturjahrgangs 2026.

**Lesen Sie den vollständigen Beitrag auf www.meine-news.de/239311**

meine-news.de » Bürgerhaus Obernburg (B-OBB)

## ADHS Elternstammtisch

**Was dich erwartet:**

- Austausch mit anderen betroffenen Eltern/Bezugspersonen
- Verständnis und gegenseitige Unterstützung
- Raum für Fragen und Erfahrungen

Kostenlos und vertraulich

- Keine Anmeldung erforderlich – einfach vorbeikommen!

**Termine 2026:**
Mittwoch, 30.09. | 28.10. | 25.11.
**Fragen oder Kontakt:**
Julia Heinz: 0172/6 77 14 90
Niemand muss den Weg alleine gehen. Wir freuen uns auf dich!

**Weitere Infos zur Veranstaltung auf www.meine-news.de/event/463612**

30. September 2026
20:00 – 22:00 Uhr
Bürgerhaus (B-OBB),
Untere Wallstraße 24,
63785 Obernburg

meine-news.de » Caritas Landkreis Miltenberg

## „Kleine Hände – große Abenteuer" DELFI-Kurs – erstmals auch für Papas

DELFI steht für DENKEN, ENTWICKELN, LIEBEN, FÜHLEN, INDIVIDUELL. Genau das prägt auch den Kurs: Väter erleben gemeinsam mit ihrem Baby eine besondere Zeit voller Begegnung, Bewegung und Spiel. Mit altersgerechten Anregungen und Sinnesangeboten werden die Entwicklung des Kindes und die Bindung zwischen Vater und Baby auf spielerische Weise gefördert.

Neben den gemeinsamen Aktivitäten bietet der Kurs einen geschützten Raum für Austausch mit anderen Vätern und Antworten auf Fragen rund um den Alltag mit dem Baby. Ganz ohne Leistungsdruck steht das gemeinsame Erleben, Neugier und Freude immer im Mittelpunkt.

Der DELFI-Kurs richtet sich an Väter mit Babys zwischen 8 und 12 Wochen.

Mamas – mit oder ohne Geschwisterkids – dürfen nebenan im Familiencafé eine Pause einlegen.

Durch den Kurs führt Marie-Sophy Wilde, Psychologin und zertifizierte DELFI-Kursleitung (www.delfi-odenwald.de)

**Wann?** 10 x immer samstags ab 15. September (außer Herbstferien), 9.30 bis 11 Uhr

**Wo?** Familienzentrum Miltenberg, Mainstr. 19a (Klostergarten)

**Anmeldung** bitte bis zum 04.09.26 unter familienstuetzpunkt@caritas-mil.de

**Veranstalter**: Familienstützpunkt Süd, Caritasverband Miltenberg

**Lesen Sie den Beitrag online auf www.meine-news.de/239713**

meine-news.de » Carnevalverein Niedernberg, Melanie Graner

## Gut vorbereitet für den Ernstfall



*Erste-Hilfe-Kurs beim NCV.* *Foto: Daniel Hein*

Kürzlich nahmen Mitglieder des Niedernberger Carnevalvereins an einem Erste-Hilfe-Kurs teil, um ihr Wissen aufzufrischen und sich für Notfälle fit zu machen. Simon Aschenbrenner von der Firma Medical Stuff GbR vermittelte unter fachkundiger Anleitung sowohl die theoretischen Grundlagen als auch zahlreiche praktische Übungen.

Zu Beginn stand das richtige Verhalten an einer Unfallstelle im Mittelpunkt. Die Teilnehmenden lernten, wie sie zunächst auf den Eigenschutz achten, eine Unfallstelle optimal absichern und einen Notruf korrekt absetzen. Ein weiterer Schwerpunkt lag auf den lebensrettenden Sofortmaßnahmen. Geübt wurden die Kontrolle von Bewusstsein und Atmung, das richtige Anwenden der stabilen Seitenlage sowie die Herz-Lungen-Wiederbelebung. Auch der Einsatz eines automatisierten externen Defibrillators (AED) wurde praxisnah erklärt und ausprobiert.

Darüber hinaus vermittelte der Kurs wichtige Kenntnisse zur Versorgung von Verletzungen. So wurde unter anderem das Anlegen eines Druckverbandes geübt und besprochen, wie bei Knochenbrüchen, Verbrennungen, Verätzungen oder Vergiftungen richtig gehandelt wird. Ebenso standen akute medizinische Notfälle wie Herzinfarkt, Schlaganfall, Asthma oder Diabetes im Fokus. Auch die Betreuung und Beruhigung von Betroffenen wurde als wichtiger Bestandteil der Ersten Hilfe hervorgehoben.

Der Niedernberger Carnevalverein bedankt sich herzlich beim Ärztehaus Niedernberg, das einen Teil der Kurskosten übernommen und damit die Durchführung der Schulung unterstützt hat. Dieses Engagement trägt dazu bei, dass ehrenamtlich Engagierte für den Ernstfall bestens vorbereitet sind. Der Kurs deckt alle theoretischen und praktischen Grundlagen ab, die für den Erwerb des Führerscheins oder als betrieblicher Ersthelfer vonnöten sind. Aufgrund der positiven Resonanz wird der Niedernberger Carnevalverein im Oktober einen weiteren Erste-Hilfe-Kurs anbieten.

In diesem Zusammenhang weist der Niedernberger Carnevalverein erneut darauf hin, dass sich seit Sommer 2025 an der Außenfassade des Vereinsheims Narrhalla in der Diemariusstraße 2 ein öffentlich zugänglicher AED (Automatisierter Externer Defibrillator) befindet. Das Gerät steht im Notfall rund um die Uhr zur Verfügung und kann bis zum Eintreffen des Rettungsdienstes wertvolle Hilfe leisten.

**Lesen Sie den vollständigen Beitrag auf www.meine-news.de/240046**

meine-news.de » Bürgerhaus Obernburg (B-OBB) aus Obernburg

## Entspannungstag für Frauen

Nimm dir bewusst Zeit für dich und schenke dir einen Tag voller Entspannung, Inspiration und Wohlbefinden. Beim Entspannungstag „Gönn dir eine Auszeit" erwarten dich verschiedene Angebote, die Körper und Geist zur Ruhe kommen lassen und dir neue Impulse für den Alltag geben.

Freue dich auf praktische Tipps und kleine Einheiten rund um das Thema Entspannung – von der Progressiven Muskelentspannung (PMR) über ein Klangerlebnis mit Kristallklängen bis hin zur Herstellung deines persönlichen Entspannungsöls. Außerdem kannst du zuckerfreie Leckereien selbst zubereiten und erhältst Anregungen für einen bewussten und entspannten Lebensstil.

Für das leibliche Wohl ist ebenfalls gesorgt: Ein gemeinsames Mittagessen sowie Getränke, Kaffee und Tee sind inklusive.

Die Teilnahme erfolgt gegen eine Anmeldegebühr von 10 €, der restliche Beitrag ist auf Spendenbasis.

Anmeldung bei: Petra Pollakowski, main-kraft-pol@t-online.de

Gönn dir einen Tag nur für dich – zum Entspannen, Auftanken und Genießen. Die Teilnehmerzahl ist begrenzt. Wir freuen uns auf dich!

**Diese Veranstaltung finden Sie auf www.meine-news.de/event/463498**

19. September 2026
10:00 – 17:00 Uhr
Bürgerhaus (B-OBB),
Untere Wallstraße 24,
63785 Obernburg

# Zum Saisonabschluss und Saisonauftakt die schönsten Reiseziele erleben!

**EHRLICH TOURISTIK**
*Ihr Reisebüro in Miltenberg*




**7 Tage | ab € 1.232,-**




Foto: AdobeStock/fottoo

## 24.10. – 30.10.2026 (Sa-Fr)

Das Alte Land begeistert mit historischen Fachwerkdörfern, Obstplantagen und idyllischer Natur vor den Toren Hamburgs. Im Kehdinger Land laden Deiche, Moore, Wattlandschaften sowie der Moor- und Tidenkieker zu besonderen Naturerlebnissen ein.

- ✓ 6 x Übernachtung im 4*-Parkhotel Stade mit Halbpension
- ✓ 1 x Stadtführungen in Bremen und Stade
- ✓ 1 x geführte Stadtrundfahrt durch Hamburg
- ✓ 1 x Fahrten mit dem Tidenkieker und Moorkieker
- ✓ 2 x ganztägige Reiseleitung
- ✓ 1 x Obsthofführung in York

*Weitere Details finden Sie in unserem Katalog auf Seite 15.*

**7 Tage | ab € 1.005,-**




Foto: AdobeStock/rh2010

## 05.04. – 11.04.2027 (Mo-So)

Barcelona begeistert mit gotischer Altstadt, beeindruckender Architektur, mediterranem Flair und kultureller Vielfalt. Erleben Sie die Highlights der Metropole sowie das Kloster Montserrat und die berühmte Sektkellerei Freixenet.

- ✓ 6 x Übernachtung inkl. Frühstück
- ✓ 5 x Abendessen in Hotels & Restaurant
- ✓ 1 x Flamenco-Show inkl. Abendessen
- ✓ 3 x ganztägige Reiseleitung
- ✓ 1 x Zahnradbahn Kloster Montserrat
- ✓ 1 x Eintritt Park Güell
- ✓ 1 x Besichtigung von Freixenet

*Weitere Details finden Sie in unserem Katalog auf Seite 51.*

**8 Tage | ab € 1.112,-**




Foto: AdobeStock/ lunamarina

## 14.03. – 21.03.2027 (So-So)

Die Costa del Azahar - Küste der Orangenblüte - an Spaniens östlicher Mittelmeerküste begeistert mit kilometerlangen feinsandigen Stränden, kristallklarem blauen Meer, malerischen kleinen Buchten, duftenden Zitrusplantagen und ursprünglichen lieblichen Dörfern voller mediterranem Charme. Genießen Sie den besonderen Flair dieser traumhaften Region und die Annehmlichkeiten der komfortablen 4-Sterne-Hotels!

- ✓ 7 x Übernachtung in 4*-Hotels inkl. Halbpension
- ✓ 1 x Eintritt Schloss Papst Benedicto XIII
- ✓ 4 x ganztägige Reiseleitung
- ✓ 1 x Schifffahrt Ebro Delta
- ✓ 1 x Weinverkostung inkl. Tapas

*Weitere Details finden Sie in unserem Katalog auf Seite 53.*

**7 Tage | ab € 1.169,-**




Foto: AdobeStock/Schönbacher Gerhard

## 05.04. – 11.04.2027 (Mo-So)

Portorož ist der ideale Ausgangspunkt für eine Reise voller mediterranem Flair, kultureller Höhepunkte und eindrucksvoller Natur entlang der slowenischen und istrischen Adriaküste. Freuen Sie sich auf Piran, Poreč, Rovinj, die Postojna-Höhle, Ljubljana und das k.u.k.-Flair von Triest.

- ✓ 6 x Übernachtung in 4*-Hotel Riviera inkl. Halbpension
- ✓ 3 x ganztägige Reiseleitung
- ✓ 1 x Stadtführungen in Porec, Rovinj und Triest
- ✓ 1 x Eintritt Höhle von Postojna
- ✓ 1 x Führung durch das Gestüt Lipica
- ✓ 1 x Eintritte ins Casino Riviera & Grand Casino Portoroz
- ✓ 1 x Schinkenverkostung

*Weitere Details finden Sie in unserem Katalog auf Seite 55.*

**7 Tage | ab € 1.185,-**




Foto: AdobeStock/ Viliam

## 12.04. – 18.04.2027 (Mo-So)

Das sonnenverwöhnte Dalmatien begeistert mit azurblauem Meer, malerischen Altstädten, romantischen Buchten und traumhaften Inseln. Entdecken Sie die Höhepunkte der Adriaküste – von Zadar bis Dubrovnik – sowie den beeindruckenden Nationalpark Krka.

- ✓ 6 x Übernachtung in 4*-Hotels mit Halbpension
- ✓ 1 x Stadtführungen in Zadar, Split, Trogir und Dubrovnik
- ✓ 1 x Führung im Nationalpark Krka
- ✓ 1 x Schiffsausflug zur Insel Brac

*Weitere Details finden Sie in unserem Katalog auf Seite 57.*

**7 Tage | ab € 1.545,-**




Foto: AdobeStock/ matho

## 27.04. – 03.05.2027 (Di-Mo)

Entdecken Sie den Süden Englands mit Cornwall, dem Dartmoor, historischen Küstenorten und den Spuren von Rosamunde Pilcher und König Artus. Freuen Sie sich auf prachtvolle Gärten, beeindruckende Landschaften und kulturelle Höhepunkte.

- ✓ 6 x Übernachtung 4*-Hotels inkl. Halbpension
- ✓ 2 x Fährüberfahrten mit P&O Ferries Calais-Dover-Calas
- ✓ 5 x ganztägige Reiseleitung
- ✓ 1 x Eintritt Stonehenge inklusive Ausstellung
- ✓ 1 x Eintritte Sissinghurst Castle und Garden und Leeds Castle

*Weitere Details finden Sie in unserem Katalog auf Seite 59.*

**Egal ob Sommerurlaub, Fernreise oder Kurztrip: wir beraten Sie gerne persönlich & individuell**

**Alles aus einer Hand:**

- ✓ Flugreisen weltweit
- ✓ Rund- und Erlebnisreisen
- ✓ Kreuzfahrten (Fluss & Hochsee)
- ✓ Städtetrips mit der Bahn
- ✓ Wellness- und Erholungsurlaub
- ✓ Wandern & Aktivreisen
- ✓ Stopover individuell kombinieren
- ✓ Gruppen- und Vereinsfahrten
- ✓ Studien- und Kulturreisen
- ✓ Busreisen

**Reise buchen oder Katalog bestellen 09371-7377**

**Jetzt buchen mit Code: REISELUST**

Ihre Reiseexperten freuen sich auf Sie!

**Öffnungszeiten**

| | |
|---|---|
| Mo. – Fr. | 09.00 – 13.00 Uhr |
| Mo., Di., Do., Fr. | 13.30 – 17.00 Uhr |
| Sa. | 10.00 – 13.00 Uhr |

## Reisevorschau:

| | | |
|---|---|---|
| **Wilhelma** | 30.08.26 (So) 1 Tag | **65,- €** |
| **Regensburg** | 05.09.26 (Sa) 1 Tag | **95,- €** |
| **Weinland Nahe** | 17.09.26 (Do) 1 Tag | **98,- €** |
| **Kassel - Wilhelmshöhe** | 23.09.26 (Mi) 1 Tag | **95,- €** |
| **Ludwigsburg** | 29.09.26 (Di) 1 Tag | **75,- €** |
| **Erfurt** | 03.10.26 (Sa) 1 Tag | **79,- €** |
| **Pfälzer Weinstraße** | 07.10.26 (Mi) 1 Tag | **89,- €** |
| **Volkacher Mainschleife** | 14.10.26 (Mi) 1 Tag | **115,- €** |

**Hier finden Sie unseren aktuellen Reisekatalog**

TUI Cruises DERTOUR alltours TUI AIDA schauinsland reisen Costa MSC CRUISES

Ehrlich Reisen GmbH & Co. KG | Ziegelgasse 3 | Miltenberg | 09371 7377 | reisen@ehrlich-touristik.de

**www.ehrlich-touristik.de**

# VERANSTALTUNGEN

Infos und weitere Termine auf www.meine-news.de/event

WIMMER IMMOBILIEN



Ihre Immobilie in guten Händen

Bewerten. Verkaufen. Vermieten.

Ihr Immobilienmakler am Untermain.

Erfahren Sie mehr auf unserer Webseite

## Freitag, 31.07.2026

■ **Bürgstadt**
Museum geöffnet, Am Mühlgraben 1, 14:00 bis 17:00 Uhr

■ **Elsenfeld**
KI – Fluch oder Segen?, SPD-OV, Referent: Dr. Christopher Stockinger Schalkhaus, Jürgen Hefner Weinlokal, 18:30 bis 22:00 Uhr

■ **Erlenbach a.Main**
SPD-Sommerfest, Minigolfplatz, Schlesienstraße, 18:00 Uhr

■ **Freudenberg**
Badesee, Badebetrieb, Mühlgrundweg, 10:00 bis 19:00 Uhr

■ **Hobbach**
Nachts im Schullandheim, Hobbach-Bauersberg gGmbH, Bayernstraße 2-4, 17:00 bis 13:00 Uhr

■ **Hofstetten**
Lachyoga, Jugendheim Hofstetten (am Pfarrhaus), Eichelsbacher Straße 15, 18:00 bis 18:45 Uhr

■ **Klingenberg a.Main**
Ausstellung von Dora Madelaire, Galerie Kunstraum, Lindenstr. 6

■ **Klingenberg a.Main**
Main-Schwimmbad, Schwimmbadstraße 1, 09:00 bis 20:00 Uhr

■ **Miltenberg**
Ausverkauft: Mildenburg lacht! Mit Thomas Poppe und Gästen – Kultursommer auf der Mildenburg, Conradyweg 20, 19:30 Uhr

■ **Trennfurt**
Tanztreff, mit Kevin Henn, Pfarrheim, Heinrich-Ühlein-Str. 9, 17:15 bis 18:15 Uhr

■ **Weilbach**
Buchsommer 2026, Bücherei, Hauptstraße 63, 19:00 Uhr bis 20:00 Uhr

## Samstag, 01.08.2026

■ **Bürgstadt**
Museum geöffnet, Am Mühlgraben 1, 14:00 bis 17:00 Uhr

■ **Freudenberg**
Badesee, Badebetrieb, Mühlgrundweg, 10:00 bis 19:00 Uhr

■ **Klingenberg a.Main**
Main-Schwimmbad, Schwimmbadstraße 1, 09:00 bis 20:00 Uhr

■ **Klingenberg a.Main**
„Forschen – Verwerfen – Finden“, Ausstellung Frankfurter Künstlergesellschaft, Galerie Kunstraum, Lindenstr. 6, 14:00 bis 18:00 Uhr

■ **Klingenberg a.Main**
Vernissage „Die bunte Welt“, Ausstellung von Gunhild Schneider, Galerie Kunstraum, Lindenstr. 6, 17:00 bis 19:00 Uhr

■ **Miltenberg**
Flohmarkt Tierhilfe Miltenberg, Laurentiusstraße 19a, 09:00 bis 13:00 Uhr

■ **Miltenberg**
Klassische Stadtführung: Miltenberg zum Kennenlernen, Tourist Information am Engelplatz, 10:30 bis 11:30 Uhr

■ **Miltenberg**
Renaissance-Garten des Museums mit Bernd Lutz, Kasse Museum Stadt, 11:00 bis 12:00 Uhr

■ **Miltenberg**
Klang Raum Matinée 2026, Stadtpfarrkirche St. Jakobus d. Ältere, Hauptstr. 166, 11:30 bis 12:00 Uhr

■ **Miltenberg**
Kombiführungen Museen & Altstadt, Museum Stadt, 14:00 bis 16:00 Uhr

■ **Miltenberg**
Sommernachtslieder und Klang-Kunst mit dem Ensemble „KlangArt“, Kultursommer auf der Mildenburg, Mildenburg Burghof, Conradyweg 20, 19:30 Uhr

■ **Mömlingen**
24 Stunden Stampes Kegelturnier, Kegelverein Gemütlichkeit 1950 e.V., Königsberger Straße 2a, 17:00 bis 0:00 Uhr

■ **Sulzbach a.Main**
Stöberbasar und Öffnung der Kleiderkiste, Möbellager Sozialkreis, Hintere Dorfstraße 3, 10:00 bis 12:00 Uhr

HOFSTADEL
Link, Siedlerhof 5, Mönchberg
Tel. (09374) 424
www.hofstadel.de
Wir sind für Sie da vom 01.08. bis einschl. 15.08. täglich ab 11 Uhr
Zusätzlich zu unserer Speisekarte bieten wir Ihnen im August
▸ 02.08. – Sonntag
Schweinebraten m. hausgem. Klößen
▸ 09.08. – Sonntag
gebackene, entgrätete Forelle mit Petersilienkartoffeln
▸ 15.08. – Mariä Himmelfahrt
Schweinelende m. hausgem. Spätzle
▸ Dienstags
Gebackene Blut- und Leberwürste
▸ Mittwochs
gebackene Rippchen mit Zwiebeln
▸ Freitags
Frisches Fischfilet/Spinatknödel
Auf Ihren Besuch freut sich Familie Link

TAXI GÖBEL
Bestrahlungsfahrten • Flughafentransfer
Krankenfahrten • Kurierdienst • VW-Bus
Elsenfeld - Kleinwallstadt 06022/623880
Erlenbach 09372/943192
Obernburg - Mömlingen 06022/72918
Mobil 0151/12051446

■ **Sulzbach a.Main**
Gickelsfest, Geflügelzuchtverein, Zuchtanlage am Heidelöser, 16:00 bis 20:00 Uhr

■ **Wörth a.Main**
Gebetstag zum Herz-Mariä-Sühnesamstag, Gebetshaus Maria und Martha, Luxburgstr. 21, 09:00 bis 16:00 Uhr

## Sonntag, 02.08.2026

■ **Amorbach**
Gottesdienst, Abteikirche, Schloßplatz 1, 11:00 Uhr

■ **Bürgstadt**
Museum geöffnet, Am Mühlgraben 1, 14:00 bis 17:00 Uhr

■ **Freudenberg**
Badesee, Badebetrieb, Mühlgrundweg, 10:00 bis 19:00 Uhr

■ **Freudenberg**
Fußball-Heimspiel des SC Freudenberg 1920 e.V., Mühlgrundweg 2, 15:00 bis 17:00 Uhr

■ **Kirchzell**
Schreibmaschinenmuseum geöffnet, Hauptstraße 66, 14:00 bis 16:00 Uhr

■ **Klingenberg a.Main**
„Die bunte Welt“, Ausstellung von Gunhild Schneider, Galerie Kunstraum, Lindenstr. 6

■ **Klingenberg a.Main**
Main-Schwimmbad, Schwimmbadstraße 1, 09:00 bis 20:00 Uhr

■ **Klingenberg a.Main**
„Forschen – Verwerfen – Finden“, Ausstellung Frankfurter Künstlergesellschaft, Galerie Kunstraum, Lindenstraße 6, 14:00 Uhr bis 18:00 Uhr

■ **Miltenberg**
Führung im Museum Stadt, Museum Stadt, 14:00 bis 15:00 Uhr

■ **Miltenberg**
AUSVERKAUFT: Crime & Wine: Krimilesung & Weinverkostung mit Andreas Wagner – Kultursommer auf der Mildenburg, Mildenburg Burghof, Conradyweg 20, 19:30 Uhr

■ **Mömlingen**
24 Stunden Stampes Kegelturnier, Kegelverein Gemütlichkeit 1950 e.V., Königsberger Straße 2a, 0:00 bis 17:00 Uhr

■ **Mönchberg**
Hühnerimpfwasserabgabe in der Zuchtanlage des GZV Mönchberg, 11:00 bis 12:00 Uhr

Gemeinsam stark für die Region
Kauft lokal für eure Vereine, für eure Nachrichten

**Während der Ferien und an Feiertagen können die Ausleihzeiten abweichen. Bitte informieren Sie sich über aktuelle Schließzeiten in Ihrer Bücherei.**

| ÖFFNUNGSZEITEN DER BÜCHEREIEN | FREITAG | SAMSTAG | SONNTAG | MONTAG | DIENSTAG | MITTWOCH | DONNERSTAG |
|---|---|---|---|---|---|---|---|
| **DAMMBACH** Kath. Öffentl. Bücherei, Wintersbacher Straße 68 a | | | | 17:00 – 18:30 | | | 15:00 – 17:00 |
| **ELSENFELD** Gemeindebibliothek, Marienstraße 4 | 14:00 – 19:00 | | | | 14:00 – 19:00 | 14:00 – 18:00 | 10:00 – 12:00<br>14:00 – 19:00 |
| **ERLENBACH** Stadtbibliothek, Bahnhofsplatz 6 | 13:00 – 18:00 | | | | 10:00 –19:00 | 14:30 – 18:00 | 14:30 – 18:00 |
| **GROSSWALLSTADT** Kath. Öffentl. Bücherei, Kirchgasse 4 | 13:00 – 16:00 | | 10:30 – 11:30 | | | 09:00 – 11:00 | 17:30 – 19:00 |
| **KLEINWALLSTADT** Gemeindebibliothek, Hauptstraße 2 in der Marktschule | 14:00 – 18:00 | | | 14:00 – 18:00 | 10:00 – 12:00<br>14:00 – 18:00 | | 14:00 – 19:00 |
| **MÖMLINGEN** Bücherei am Dorfplatz, Dorfplatz 1 | 16:00 – 18:00 | | 10:00 – 11:30 | 10:00 – 11:30 | | 18:00 – 20:00 | |
| **MÖNCHBERG** Öffentliche Bücherei, Hauptstraße 42 | | | | 15:30 – 17:00 | | | 17:30 – 18:30 |
| **NIEDERNBERG** Öffentliche Bücherei, Schulstraße 4 | 15:00 – 17:00 | | 11:00 – 12:00 | 15:00 – 17:00 | | 15:00 – 17:00 | 19:00 – 20:30 |
| **OBERNBURG** Stadtbücherei, Römerstraße 74 | | | | 16:00 – 19:00 | 08:30 – 11:00<br>16:00 – 19:00 | 08:30 – 11:00 | 16:00 – 19:00 |
| **RÜCK-SCHIPPACH** Katholische öffentliche Bücherei, St.-Pius-Straße 25 | | | 10.00 – 12.00 | | | 16.30 – 18.30 | |
| **SULZBACH** Kath. Öffentl. Bücherei, Hauptstraße 13 | | | 10.00 – 12.00 | | 09:30 – 12:00 | | 16:00 – 19:00 |
| **WÖRTH** Stadtbibliothek, Pfarrer-Adam-Haus-Str. 6b | 16:00 – 18:00 | | 11:00 – 12:00 | | | 16:00 – 18:00 | |

Alle Angaben ohne Gewähr – Tabelle zeigt die Öffnungszeiten der Sommerferien 2026, sofern uns diese gemeldet wurden. Rote Einträge = Bücherei geschlossen

# VERANSTALTUNGEN

Infos und Termine auf www.meine-news.de/event

■ **Sulzbach a.Main**
Gickelsfest, Geflügelzuchtverein, Zuchtanlage am Heidelöser, 10:00 bis 20:00 Uhr

## Montag, 03.08.2026

■ **Amorbach**
Krabbelgruppe, für Eltern und Großeltern mit Kindern von 0 – 3 Jahren, Richterstraße 1, 10:00 Uhr bis 11:00 Uhr

■ **Bürgstadt**
„Achtung Enkeltrick“, Vortrag mit Björn Jungbauer, Senioren-Unionm, Adler Landhotel, Hauptstr. 30, 14:30 bis 16:00 Uhr

■ **Eisenbach**
Selbsthilfegruppe „Perplex“ Schlaganfall, Kulturhalle, Wiesentalstraße 50, 14:00 bis 16:00 Uhr

■ **Freudenberg**
Badesee, Badebetrieb, Mühlgrundweg, 10:00 bis 19:00 Uhr

■ **Kleinheubach**
Chor CANTA NOVA, Alte Schule, Marktstraße 28, 20:00 Uhr bis 21:30 Uhr

■ **Klingenberg a.Main**
„Die bunte Welt“, Ausstellung von Gunhild Schneider, Galerie Kunstraum, Lindenstr. 6

■ **Klingenberg a.Main**
Main-Schwimmbad, Schwimmbadstraße 1, 09:00 bis 20:00 Uhr

■ **Miltenberg**
Führung im Museum Burg: Miltenberg 14 Uhr, Museum Burg, 14:00 bis 15:00 Uhr

■ **Miltenberg**
Al-Anon Angehörige von Alkoholiker/innen, Evang. Pfarramt, Burgweg 44 (bitte den Schildern folgen), 19:00 bis 21:00 Uhr

■ **Obernburg a.Main**
Doppelkopf-Runde, Bürgerhaus (B-OBB), Untere Wallstraße 24, 18:00 Uhr

■ **Stadtprozelten**
Tourismusinformation geöffnet, Hauptstr. 41, 09:00 bis 11:00 Uhr

## Dienstag, 04.08.2026

■ **Erlenbach a.Main**
Spielenachmittag, Stadtbibliothek, Bahnhofsplatz 6, 15:00 Uhr

■ **Freudenberg**
Badesee, Badebetrieb, Mühlgrundweg, 10:00 bis 19:00 Uhr

■ **Großwallstadt**
Gesundheitswanderkurs, Anmeldung: Tel. 0175/3246209, gesundwandern@gmx.de, 18:00 Uhr bis 20:00 Uhr

■ **Klingenberg a.Main**
„Die bunte Welt“, Ausstellung von Gunhild Schneider, Galerie Kunstraum, Lindenstr. 6

■ **Klingenberg a.Main**
Main-Schwimmbad, Schwimmbadstraße 1, 09:00 bis 20:00 Uhr

■ **Klingenberg a.Main**
Wanderung Forum55 Plus Dekanat Miltenberg, Winzerfestplatz, Brückenstraße, 14:00 Uhr

■ **Miltenberg**
Klassische Stadtführung, Tourist Information am Engelplatz, 14:00 bis 15:00 Uhr




■ **Miltenberg**
Lesenacht für Kinder von 7 – 9 Jahren, Mildenburg Burghof, Conradyweg 20, 17:00 bis 21:00 Uhr

■ **Miltenberg**
Hauskreis, Freie evangelische Gemeinde (FeG), Kontakt: Martin Godin 0179/6666080, 19:30 bis 21:00 Uhr

■ **Niedernberg**
„Spielplatz-Aktion macht Halt in Niedernberg“, Spielplatz Großwallstädter Straße, 10:00 bis 12:00 Uhr

■ **Obernburg a.Main**
Queerer Jugendtreff, Bürgerhaus (B-OBB), Untere Wallstraße 24, 18:00 bis 21:00 Uhr

## Mittwoch, 05.08.2026

■ **Amorbach**
Stammtisch, Schützenverein Amorbach 1839 e.V., Im Langen Tal, 18:30 Uhr

■ **Amorbach**
Gruppentreffen, Fibromyalgie Verein Bayern e.V., 19:00 bis 21:00 Uhr, Anmeldung: Fr. Kobold 09373/2062336 oder Fr. Lang 01520/4844145

■ **Breitendiel**
Atemtherapiegruppe Miltenberg e.V., Pfarrheim, 18:00 bis 19:00 Uhr

■ **Freudenberg**
Badesee, Badebetrieb, Mühlgrundweg, 10:00 bis 19:00 Uhr

■ **Großheubach**
Bewegung in Harmonie, Luna-Park, Hofwiese 9, 10:00 bis 11:00 Uhr

■ **Kirchzell**
Projektchor, GV Proberaum, Hauptstr. 58, 20:00 bis 21:45 Uhr

■ **Kleinheubach**
Kleine Auszeiten 2026, Evang. Öffentliche Bücherei Alte Schule, Marktstraße 28, 10:30 Uhr bis 11:30 Uhr

■ **Klingenberg a.Main**
„Die bunte Welt“, Ausstellung von Gunhild Schneider, Galerie Kunstraum, Lindenstr. 6

■ **Klingenberg a.Main**
Main-Schwimmbad, Schwimmbadstraße 1, 09:00 bis 20:00 Uhr

■ **Miltenberg**
Flohmarkt Tierhilfe Miltenberg, Laurentiusstraße 19a, 09:00 bis 13:00 Uhr

■ **Miltenberg**
Führung im Museum Stadt, Museum Stadt, 14:00 bis 15:00 Uhr

■ **Miltenberg**
Lesenacht für Kinder von 10 – 12 Jahre, Mildenburg Burghof, Conradyweg 20, 17:00 bis 23:00 Uhr

■ **Miltenberg**
Spieletreff, Stadtbücherei, Hauptstr. 194, 18:00 bis 21:00 Uhr

■ **Miltenberg**
Stammtisch Jahrgang 1940, Hotel Mildenburg, Mainstr. 77, 18:00 Uhr

■ **Stadtprozelten**
Tourismusinformation geöffnet, Hauptstr. 41, 09:00 bis 11:00 Uhr

■ **Wörth a.Main**
Gebetskreis, Gebetshaus Maria und Martha, Luxburgstr. 21, 18:00 bis 20:30 Uhr

## Donnerstag, 06.08.2026

■ **Amorbach**
Wochenmarkt, Schloßplatz, 08:00 bis 13:00 Uhr

■ **Bürgstadt**
Museum geöffnet, Am Mühlgraben 1, 14:00 bis 17:00 Uhr

■ **Freudenberg**
Badesee, Badebetrieb, Mühlgrundweg, 10:00 bis 19:00 Uhr

■ **Klingenberg a.Main**
„Die bunte Welt“, Ausstellung von Gunhild Schneider, Galerie Kunstraum, Lindenstr. 6

■ **Klingenberg a.Main**
Main-Schwimmbad, Schwimmbadstraße 1, 09:00 bis 20:00 Uhr

■ **Miltenberg**
Klassische Stadtführung, Tourist Information am Engelplatz, 14:00 bis 15:00 Uhr

■ **Miltenberg**
Jahrgang 1946, Schützenhaus, Obere Walldürner Straße 82, 18:00 bis 22:00 Uhr

■ **Miltenberg**
Open-Air-Kino: „Paddington in Peru“ – Kultursommer auf der Mildenburg, Mildenburg Burghof, Conradyweg 20, 21:00 Uhr

■ **Mömlingen**
Wochenmarkt, Kleiner Dorfplatz, 09:00 bis 13:00 Uhr

■ **Obernburg a.Main**
Tri Dosha-Yoga für alle, Bürgerhaus (B-OBB), Untere Wallstraße 24, 17:30 bis 19:00 Uhr

■ **Stadtprozelten**
Tourismusinformation geöffnet, Hauptstr. 41, 09:00 bis 11:00 Uhr

■ **Sulzbach a.Main**
Gesundheitswanderkurs, Anmeldung: Tel. 0175/3246209, gesundwandern@gmx.de, 18:00 Uhr bis 20:00 Uhr

## Freitag, 07.08.2026

■ **Amorbach**
Krims und Krams im Kerzenschein, Löhrstraße, 19:00 bis 23:00 Uhr

■ **Bürgstadt**
Museum geöffnet, Am Mühlgraben 1, 14:00 bis 17:00 Uhr

■ **Erlenbach a.Main**
Sommer in der Stadt: „Summertime am Main“ mit AQstify, Am Ende der Mainstraße, 19:00 Uhr




meine-news.de » SG TV Elsenfeld/TV Kleinwallstadt

## Abschlusswettkampf bei SSKC Poseidon

Für Schwimmerinnen und Schwimmer fast aller Trainingsgruppen stellte der Abschlusswettkampf im Bad der Aschaffenburger Poseidonen das finale Event der Saison 25/26 dar. Traditionsgemäß ist der Wettkampf für viele Neuanfänger unserer SG eine gute Gelegenheit, die erste Saison abzuschließen.
Heuer konnten wieder viele demonstrieren, was konsequentes Training ermöglicht: Danelia Auelbekow (2015) konnte auf all ihren Strecken ihre Rekorde einstellen. Auch Alesia Hirnea (2016) gelang dies, zusätzlich wagte sie sich an die 100 m Freistil. Enna Starostik (2016) verbesserte ihre Zeit auf 100 m Freistil deutlich, während ihrer Zwillingsschwester Paulina dies auf 100 m Brust gelang. Von 5 Strecken griff Anton Roth (2016) 4 Podestplätze ab (zweimal Silber, zweimal Gold). Bella Goepfert (2017) verdiente sich bei drei Starts zwei Goldmedaillen. Marios Berberidis (2015) unterbot seine Bestmarke auf 50 m Freistil, während seine Schwester Eleni (2010) auf 100 m Brust die 1:40-Minuten-Grenze knackte. Jack Logan Bourke (2014) stellte auf 80 % seiner Starts neue Rekorde auf, Alara Narin Selvi (2012) verbesserte ihre Zeiten auf 50 m Brust und 100 m Freistil. Laura Nebauer (2014) erkämpfte sich auf 50 m Freistil einen dritten Platz, während Marie Wolf (2017) auf derselben Strecke durch starke Technik auffiel. Jonas Schwab (2015) belohnte sich mit viermal Edelmetall, und auch Elina Rath (2017) sowie Marie Marquart (2016) freuten sich über neue Bestzeiten. Eine Premiere feierten Danelia, Alesia, Anton, Jonas und Marie Marquart über 25 m Schmetterling. Zudem gingen zwei 4 x 50 m-Staffeln an den Start.

Nach dem Wettkampf und dem traditionellen Grillfest geht es in die kurze Sommerpause, bevor das Ferientraining startet.

**Lesen Sie den Beitrag online auf www.meine-news.de/240367**



# VERANSTALTUNGEN

Infos und Termine auf www.meine-news.de/event

WIMMER IMMOBILIEN



Ihr Makler mit Herz und Verstand

Ehrlich. Persönlich. Regional.

Für Verkauf, Vermietung und Bewertung Ihrer Immobilie.

Erfahren Sie mehr auf unserer Webseite

■ **Freudenberg**
Badesee, Badebetrieb, Mühlgrundweg, 10:00 bis 19:00 Uhr

■ **Klingenberg a.Main**
„Die bunte Welt“, Ausstellung von Gunhild Schneider, Galerie Kunstraum, Lindenstr. 6

■ **Klingenberg a.Main**
Main-Schwimmbad, Schwimmbadstraße 1, 09:00 bis 20:00 Uhr

■ **Miltenberg**
Freitagstreff Obst und Gartenbauverein, Stadtpark, 15:00 Uhr

■ **Miltenberg**
Open-Air-Kino: „Leberkäsjunkie – ein Eberhofer Krimi“ – Kultursommer auf der Mildenburg, Mildenburg Burghof, Conradyweg 20, 21:00 Uhr

■ **Niedernberg**
NCV-Weinfest, Narrhalla, Diemarusstraße 2, 17:00 Uhr

■ **Trennfurt**
Tanztreff, mit Kevin Henn, Pfarrheim, Heinrich-Ühlein-Str. 9, 17:15 bis 18:15 Uhr

## Samstag, 08.08.2026

■ **Bürgstadt**
Boule-Spaßturnier, Bürgstadter Kiesbouler BKB, Erfbrücke Fahrradweg, 14:00 Uhr

■ **Bürgstadt**
Museum geöffnet, Am Mühlgraben 1, 14:00 bis 17:00 Uhr

■ **Freudenberg**
Badesee, Badebetrieb, Mühlgrundweg, 10:00 bis 19:00 Uhr

■ **Klingenberg a.Main**
„Die bunte Welt“, Ausstellung von Gunhild Schneider, Galerie Kunstraum, Lindenstr. 6

■ **Klingenberg a.Main**
Main-Schwimmbad, Schwimmbadstraße 1, 09:00 bis 20:00 Uhr

■ **Miltenberg**
Klassische Stadtführung: Miltenberg zum Kennenlernen, Tourist Information am Engelplatz, 10:30 bis 11:30 Uhr

■ **Miltenberg**
Klang Raum Matinée 2026, Stadtpfarrkirche St. Jakobus d. Ältere, Hauptstr. 166, 11:30 bis 12:00 Uhr

■ **Miltenberg**
Kombiführungen Museen & Altstadt, Museum Burg , 14:00 bis 16:00 Uhr

■ **Miltenberg**
Die Burg groovt! Downtown Bigband Darmstadt – Kultursommer auf der Mildenburg, Mildenburg Burghof, Conradyweg 20, 19:30 Uhr

■ **Niedernberg**
NCV-Weinfest, Narrhalla, Diemarusstraße 2, 17:00 Uhr

■ **Obernburg a.Main**
„Durch Obernburgs historische Türme“, Ferienspiele des Theatervereins die Granatsplitter e.V., Römerstr. 50, 10:00 bis 12:00 Uhr

■ **Obernburg a.Main**
„Obernburg, ärgere mich nicht!“, Ferienspiele des Theatervereins die Granatsplitter e.V., Römerstr. 50, 14:00 bis 16:00 Uhr

## Sonntag, 09.08.2026

■ **Bürgstadt**
Museum geöffnet, Am Mühlgraben 1, 14:00 bis 17:00 Uhr

■ **Freudenberg**
Badesee, Badebetrieb, Mühlgrundweg, 10:00 bis 19:00 Uhr

■ **Klingenberg a.Main**
„Die bunte Welt“, Ausstellung von Gunhild Schneider, Galerie Kunstraum, Lindenstr. 6

**Ein Klick, tausende Leser:**
**So einfach teilen Sie Ihre Berichte und Termine.**

■ **Klingenberg a.Main**
Main-Schwimmbad, Schwimmbadstraße 1, 09:00 bis 20:00 Uhr

■ **Miltenberg**
OWK-Wanderung: Engelberg-Solhöhe-Engelberg mit Josef Swoboda, Wanderstrecke: 14 km, 230 hm, Mainzer Tor, 08:00 Uhr

■ **Miltenberg**
Klassische Stadtführung, Tourist Information am Engelplatz, 14 bis 15 Uhr

■ **Miltenberg**
Großer Irischer Abend mit Dhalia‘s Lane – Kultursommer auf der Mildenburg, Mildenburg Burghof, Conradyweg 20, 19:30 Uhr

meine-news.de » Roland Schönmüller aus Miltenberg

## Verzögerung beim 65-Millionen-Projekt

Landrat Bartels stoppt Berufsschulsanierung nach Kritik der Schulleitung.

Die geplante Generalsanierung der Berufsschule Miltenberg mit einem veranschlagten Budget von 65 Millionen Euro wurde von Landrat Björn Bartels vorläufig gestoppt.

Vorausgegangen war ein detailliertes Schreiben der Schulleitung um Alexander Eckert, Thomas Morhard und Heike Linhart, das deutliche Kritik an den bisherigen Entwürfen des Kreisbauamtes übt.




Die Pädagogen bemängeln eine unzureichende Einbindung in den Planungsprozess und führen eine Reihe konkreter Defizite an: Neben einem generellen Flächendefizit und zu engen Werkstätten für den Praxisunterricht werden logistische Mängel wie zu weit entfernte Umkleideräume für die Werkstätten kritisiert.

Zudem fehlen aus Sicht der Schule tragfähige Konzepte für den Hitze- und Lärmschutz des geplanten Holzständerbaus sowie eine ansprechende gestalterische Linie.

Nachdem erste Vermittlungsversuche im Hintergrund zu keinem Ergebnis führten, zog der Landrat die Reißleine, um das Großprojekt grundlegend zu überprüfen.

Als Alternative zur Sanierung steht nun auch die Prüfung eines zentralen Campus-Neubaus im Raum, der den modernen pädagogischen Anforderungen besser gerecht werden könnte, jedoch mit Mehrkosten von rund 8,7 Millionen Euro verbunden wäre.

In den kommenden Wochen sollen weitere Gespräche zwischen allen Beteiligten stattfinden, um eine konsensuale und zukunftsfähige Lösung für den Schulstandort zu erarbeiten.

**Lesen Sie den Beitrag online auf www.meine-news.de/240620**

meine-news.de » Staatliche Realschule aus Elsenfeld

## Vortrag zum Thema Endometriose

Am Montag, 20. Juli 2026, besuchten die Schülerinnen der 8. Jahrgangsstufe einen interaktiven Vortrag von Frau Dr. Petra Klein, die das Endometriose-Zentrum in Aschaffenburg leitet. Frau Dr. Klein berichtete über die Vorgänge bei der Menstruation, zeigte anhand einer Tabelle den Anstieg der verschiedenen Hormone, die beim weiblichen Zyklus eine Rolle spielen und verglich anschaulich die vier Zyklusphasen mit den vier Jahreszeiten. Außerdem ging sie auf die verschiedenen Hygieneartikel und deren Vor- und Nachteile ein. Kernpunkt ihres Vortrages waren die Beschwerden, die bei der Menstruation entstehen können. Dabei erklärte sie den Schülerinnen, was „normale“ Beschwerden sind. Dann stellte sie die chronische Krankheit „Endometriose“ vor. Sie betonte, dass bei starken Beschwerden keineswegs die Schmerzen ausgehalten werden sollten, sondern dass ein Frauenarztbesuch ratsam wäre, um zu prüfen, ob eine Endometriose-Erkrankung vorliege. Diese könne dann entsprechend therapiert werden. Zum Abschluss des Vortrages konnten die Schülerinnen Fragen stellen und sich Informationsmaterial mitnehmen.



*Die Schülerinnen aus der 8. Jahrgangsstufe zeigten sich sehr interessiert beim Vortrag von Frau Dr. Klein. Foto: Rainer Schäfer*

*Katrin Zöller*

**Lesen Sie den Beitrag online auf www.meine-news.de/240400**

meine-news.de »
Evangelisch-Freikirchliche Gemeinde e.V. aus Niedernberg

## Gott und das Schifffahrtsmuseum Wörth: Der Anker

Was tun wir Deutschen gern, um den Alltag hinter uns zu lassen? Rausgehen in die Natur! Was tun wir, wenn ein Fluß oder ein See oder gar das Meer in der Nähe sind? Natürlich dort hingehen! Wir verweilen dort und bekommen das Gefühl, dass unsere Gedanken gereinigt werden. Etwas zieht uns an diese Orte. Eine Sehnsucht nach Frieden und Freiheit, heraus aus allen Lasten und Belastungen. Ich bin das Wasser des Lebens, sagt Jesus.

Die vergangene Predigt in der Christuskirche entstand auf einem Spaziergang in Wörth am Main, als der Prediger auf einmal vor den Ankern des Schifffahrtsmuseums zu stehen kam. Tief ergriffen davon, wie unverankert das Leben geworden ist, wie alles scheinbar möglich, dafür aber nichts mehr sicher ist. So kam ihm sein Text für den Sonntag in den Sinn. Es ist völlig unerheblich, welche Schwierigkeiten, Sorgen, Ängste, Eigenwilligkeiten uns im Leben umtreiben. Wenn wir sie alleine meistern oder einfach nur unseren Willen durchsetzen wollen, werden wir scheitern. Über kurz oder lang. Die Bibel gibt in ihrer belegten Historie zahlreiche Beispiele für dieses Scheitern. Das eigene Leben, die Geschichten aus dem eigenen Umfeld, die Nachrichten aus Deutschland und aus aller Welt – belegen sie etwas anderes? Da müssen wir uns nichts vormachen. Wo ist die Hoffnung? Wo ist der Halt? Wo ist der Anker? Die Antwort kam poetisch, in dem sehr gefühlvollen Vortrag des Liedtextes „Mein ganzes Hoffen ruht allein…“ von Edward Mote aus dem Jahr 1834. Hier zum Nachlesen: (My Hope ist Built on Nothing Less)

Mein ganzes Hoffen ruht allein
auf Christi Blut und Kreuzespein;
ob jede andre Stütze bricht, der ew‘ge Fels betrügt mich nicht!
Umgibt mich Zweifel dann und wann, doch Seine Treu nicht ändern kann.
Ob Sturm auf Sturm das Herz mir presst, der Fels hält meinen Anker fest.
Sein Wort, Sein Bund, Sein teures Blut bewahren mich trotz jeder Flut.
Auf Christum bau ich ganz allein, wer sollte so nicht glücklich sein?
Christus, der Fels, allein hält stand! Wer anders baut, der baut auf Sand!

Gott ist treu, er ist der Anker unseres Lebens. Er kennt uns und weiß, dass wir alle unseren eigenen Kopf haben und alles besser wissen. Er lässt zu, dass wir scheitern, um unseretwillen. Wie bricht man lebensverneinenden Hochmut? Wir können Gott nur freiwillig erkennen und nur freiwillig verstehen, warum er am Kreuz für dich und mich die Verantwortung für alle unsere Fehlentscheidungen und deren Konsequenzen trug. Er liebt uns und möchte mit uns den Weg der Vergebung gehen. In alle Ewigkeit.

Herzliche Einladung zu unseren Gottesdiensten: Sonntag, 10:00 Uhr, Christuskirche Niedernberg, Römerstraße 79

Nicht vergessen: Gott ist gut!

Eure EFG-Niedernberg

**Lesen Sie den Beitrag online auf www.meine-news.de/240310**

# RÄUMUNGS VERKAUF

Aufgrund Geschäftsumstellung



Bis **30.09.2026**

ALLES MUSS RAUS!

**1.000 €**
**EXTRA-NACHLASS**
auf den bereits reduzierten Abverkaufspreis.**

****Gilt auf die ersten 10 Abverkäufe!**
Gültig bis 31.08.2026

HIER FINDEN SIE IHRE TRAUMKÜCHE.

Umplanung ohne Berechnung!

- Über 50 Küchen sofort verfügbar
- Alle Küchen passend umplanbar!
- Top Küchen zu Best-Preisen!
- Über 250 Einbaugeräte vor Ort!



Nolte P17 Perfect Plus, 82L Lava softmatt

**3.900 €***



L23 Lucca, 245 Zement Saphirgrau und A19 Artwood 22V Eiche Ventura

**6.900 €***



F17 Feel 96P Lacklaminat in Platingrau softmatt und L23 Lucca in 244 Zement Anthrazit

**4.400 €***



Nolte L16 Lux, 36A Articweiß Hochglanz

**5.500 €***

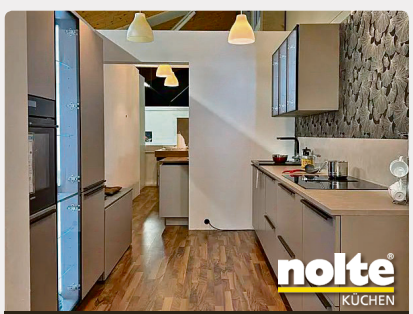

Nolte F17 Feel, 967 Lava softmatt

**5.900 €***



Nolte Softlack S19 76U Sepiabraun softmatt

**4.400 €***



Nolte S19 Softlack 76l Greige softmatt

**6.500 €***



Nolte S70 Stone, 262 Basalt

**6.900 €***

* nur Möbelteile, Elektrogeräte auf Anfrage. Die Preise gelten bei Abholung und Selbstabbau.

**KÜCHEN** *Design*
Küchen & Geräte Zentrum

**Unsere Küchen machen glücklich!**

**Weilbach Süd**
E-KüchenDesign GmbH
Reuboldstraße 6a
63937 Weilbach
**Tel. 0 93 73/2 03 10 80**

Montag - Freitag:
9:30 - 18:00 Uhr,
Samstag:
9:30 - 14:00 Uhr
Sowie nach
tel. Vereinbarung



Inhaber und Geschäftsführer Gökhan Ekici

## PLAKATWAND

Weitere Ausgehtipps finden Sie auf www.meine-news.de/event


**Herzliche Einladung**

FREIWILLIGE FEUERWEHR ELSENFELD–EICHELSBACH

**zum Straßenfest am Feuerwehrhaus in Eichelsbach am 8. & 9. August**

**Samstag, 08. August:**

- 18.00 Uhr Bieranstich
- 20.00 Uhr Live-Musik mit den „Lieblers“

Eintritt frei!

**Sonntag, 09. August:**

- 9.30 Uhr Festgottesdienst mitgestaltet vom **Singkreis Eichelsbach**
- Anschließend Begrüßungen, Ehrungen und Grußworte
- Frühschoppen mit den **Main Spessart Oldies**
- Mittagstisch mit den bekannten Spezialitäten
- Festbetrieb und hausgemachter Kuchen
- Am Nachmittag Blasmusikklänge mit den **Schmachtenberger Dorfmusikanten e.V.**
- Sonntags: **Hüpfburg + Wasserspiele für Kinder**

ECHT. TYPISCH. Schlappeseppel BIERE MIT CHARAKTER.


## HÄCKERKALENDER

### Bürgstadt

**Weingut Sturm**
Freudenberger Str. 91
Häckerzeit vom 4. 8. – 19. 8. 2026
täglich von 11.30 Uhr – 23 Uhr geöffnet

### Erlenbach a.Main

**Weinbau Philip Bernard**
Mechenharderstr. 110
Tel. 0 93 72/7 06 39 12
vom 1. 8. – 5. 8. 2026
täglich ab 11 Uhr geöffnet

### Niedernberg

**NCV-Weinfest**
„Rund um die Narrhalla“
(hinter der Hans-Herrmann-Halle)
vom 07. – 08. 08. 2026
ab 17.00 Uhr

### Röllbach

**Sommerhäcke Christopher Brans**
Meisenring 12
Tel. 0157/39 09 00 70
vom 22. 7. – 9. 8. 2026
täglich ab 12 Uhr geöffnet

### Trennfurt

**Trennfurter Weinhof**
Christian Stögbauer und Team
Alexander-Wiegand-Straße 7
vom 31. 07. – 03. 08. 2026
alle Tage ab 16 Uhr geöffnet

### Wildenstein

**Apfelweinhecke Fam. Martin**
Tel. 0 93 74/ 12 56
Freitagoabend-Feieroabend-Treff
Pinsaabend 24. 07. & 31. 07. 2026
täglich ab 17.00 Uhr
Res. möglich

### Wörth am Main

**Weinbau Spall**
alte Güterhalle am Bahnhof
vom 29. 7. – 12. 8. 2026
Mo. – Sa. ab 17 Uhr
So. ab 11.30 Uhr geöffnet


**Events im Schalkhaus Winzerhof**

Sommerfest vom 3.8.- 9.8.
Kalte und warme Speisen, Tagesgerichte und Schalkhaus-Pizza aus dem Steinbackofen
Im Ausschank Wein, Bier, Cocktails

Dolce Vita vom 21.8. - 23.8.
Italienisches Essen trifft Frankenwein

Schalkhaus

Täglich von 11:30 bis 22 Uhr, in Rück, Schippacher Straße 11

**BEAVERS**
**LIVECLUB & MUSIKMUSEUM**

Fr. 31.07. 17:00 Uhr
School's out Party
mit DJ Jeyaux Platines
Für alle von 12 bis 16 Jahren

Sa. 01.08. 20:00 Uhr
VIVI
A tribute to the 70s, 80s, 90s and today!
OPEN AIR!

Sa. 08.08. 20:00 Uhr
Flaggstaff
Country Music
OPEN AIR!

Fr. 14.08. 20:00 Uhr
Adele Experience
Adele Tribute Show
OPEN AIR!

www.beavers-music.de
Dr.-Gammert-Str. 7a
63906 Erlenbach a. Main


meine-news.de » Silke Bundschuh aus Miltenberg

## Absolventenfeier an der RS Miltenberg




*Foto: Michael Birkmann*

Mit einer feierlichen Abschlussveranstaltung auf dem Hartplatz der Johannes-Hartung-Realschule wurden am Donnerstag, 23. Juli, 58 Schülerinnen und Schüler verabschiedet. Besonders erfreulich ist, dass der komplette Jahrgang das Abschlusszeugnis in Empfang nehmen konnte.

Nach einem Sektempfang stimmte eine Andacht zum Thema „Neue Wege“, gestaltet von den Lehrerinnen Andrea Heid und Sandra Meyer gemeinsam mit Schülerinnen und Schülern, auf den Abend ein. Durch das Programm führten Amara Nayir (10b) und Michelle Siemens (10c).

Der stellvertretende Schulleiter Michael Birkmann begrüßte die Gäste. Grußworte sprachen Stefan Pache als Vertreter des Landrats sowie Elternbeiratsvorsitzender Sebastian Uhlemann. Schulleiterin Silke Bundschuh würdigte den erfolgreichen Jahrgang, der seine Realschulzeit während der Corona-Pandemie begonnen hatte. Die Schülerinnen und Schüler hätten bewiesen, dass sie Herausforderungen meistern können und seien nun bestens auf ihren weiteren Lebensweg vorbereitet.

Für die Schülerschaft blickten die Schülersprecher Emma Blum (Klasse 10b), Davud Dogan und Philipp Wülk (beide 10a) auf gemeinsame Erlebnisse zurück und dankten den Lehrkräften für ihre Unterstützung. Anschließend erhielten die Absolventinnen und Absolventen ihre Zeugnisse aus den Händen von Schulleiterin Silke Bundschuh sowie den Klassenleiterinnen Lara Meister (für die Klasse 10a), Barbara Balles (10b) und Sandra Meyer (10c), die sich auch noch einmal mit persönlichen Worten an ihre Klassen richteten.

Für besonderes soziales Engagement wurden Ronja Janetschek, Sophie Wagner, Philipp Wülk, Lasse Karch, Katharina Schneider und Luca Winkler (alle Klasse 10a), Mika Gärtner und Bennet Ott (beide Klasse 10b), Lea Miltenberger und Fabian Farrenkopf (beide Klasse 10c) von der zweiten Vorsitzenden des Fördervereins Cornelia Neike ausgezeichnet.

Anschließend wurden einige Schülerinnen und Schüler für besondere schulische Leistungen geehrt. Die besten Prüfungsergebnisse hatten im Fach Deutsch Lena Gerst und Bianca Hefner (beide Klasse 10c), im Fach Englisch Bianca Hefner, Judith Hofmann und Markus Scheitler (alle 10c), im Fach Französisch Bianca Hefner (10c), im Fach Mathematik I Noah Kölling (10a) und in Mathematik II Bennet Ott (10b), Im Fach BWR Mia Nöthling (10b) und im Fach Werken Adrian Grimm (10c). Mit einem Notendurchschnitt besser als 2,0 lagen die folgenden Schülerinnen und Schüler ganz vorne: Adrian Grimm (Klasse 10c, Gesamtnotendurchschnitt 1,92), Ronja Janetschek (10a, 1,91), Mia Nöthling (10b, 1,83), Emma Blum (10b, 1,83), Gabriela Babić (10b,1,83) und Lena Gerst (10c, 1,55).

Mit „We Are the Champions“ von Queen setzte die Schulband den stimmungsvollen Schlusspunkt unter einen gelungenen Abend.

*Stefanie Kuhn*

**Lesen Sie den vollständigen Beitrag auf www.meine-news.de/240448**

meine-news.de » Landratsamt Miltenberg

## Aufgabenfelder der Abfallentsorgung im Fokus

Der Ausschuss für Natur- und Umweltschutz hat sich in seiner Sitzung am Montag, 6. Juli, ausschließlich mit Themen der Abfallentsorgung beschäftigt.

Tim Bohle, Sachgebietsleitung der Kommunalen Abfallwirtschaft, stellte den Regiebetrieb des Landkreises vor, der mit 59 Mitarbeitenden ein Haushaltsvolumen von 20 Millionen Euro umfasst. Die Restmüllmenge habe 2025 zuletzt bei 19.860 Tonnen gelegen, sagte Bohle und verwies auf einen sinkenden Trend. Im Gegenzug sei die Menge des Bioabfalls auf zuletzt 8.663 Tonnen (Vorjahr: 8.000 Tonnen) gestiegen. Beim Papierabfall sänken die Mengen seit Jahren. Dass es zuletzt nur noch 8.437 Tonnen waren – es waren 2021 noch über 10.000 Tonnen – liege unter anderem an zunehmend leichteren Verpackungen. Rund 1.000 Tonnen Sperrmüll und Altholz seien 2025 über das Abrufsystem eingesammelt worden, dazu kommen 4.644 Tonnen Leichtverpackungen über den gelben Wertstoffsack sowie 3.000 Tonnen Altglas über die Altglascontainer. Nach der Auflistung der Zahl der Mülltonnen verwies Bohle auf rund 1.800 Pflegetonnen im Landkreis.

Damit sich die Ausschussmitglieder einen Eindruck von den Anlagen der Abfallwirtschaft verschaffen können, unterlegte Kai Strüber – zuständig für den Betrieb und das Personal der Abfallwirtschaftsanlagen – seine Ausführungen zur Kreismülldeponie Guggenberg, der Müllumladestation Erlenbach und dem Wertstoffhof Süd in Bürgstadt mit Luftaufnahmen. Aktuell habe die Abfallwirtschaft die Sperrmüllkapazität um monatlich 240 zusätzliche Termine für die Abfuhr von Sperrmüll erweitert. Die Restmülltouren seien optimiert worden, die Erweiterung der Photovoltaikanlage auf dem Kompostwerk Guggenberg sowie die Umstellung der Anlage auf Eigenverbrauch mit Speicherlösung und Erwerb des Netzes laufen. Terminvereinbarungen für Anlieferungen auf den Wertstoffhöfen seien mittlerweile auch rund um die Uhr telefonisch mittels KI-Unterstützung möglich, gab er bekannt, persönlich sei die Terminvereinbarung von Montag bis Freitag von 8:00 bis 12:00 Uhr erreichbar.

Die kommunale Abfallwirtschaft kämpfe mit mehreren Herausforderungen, berichtete Bohle etwa von illegalen Abfallablagerungen an Containerstandorten und der Überfüllung von Standplätzen mit Glascontainern. Auf dem Altkleidermarkt trete eine leichte Verbesserung ein, sagte er und freute sich, dass man für die Ware aus dem Landkreis Miltenberg einen zuverlässigen Verwerter gefunden habe. Die getrennte Alttextilverwertung bleibe aber ein Zuzahlungsgeschäft. Größtes Problem seien verschlissene und verdreckte Kleidung in den Containern, appellierte Bohle an alle Bürgerinnen und Bürger, nur tragbare Kleidung einzuwerfen. Wichtiger Bestandteil der Arbeit der Abfallwirtschaft bleibt die Öffentlichkeitsarbeit. Ein Bestandteil sei die kostenlose Abfall-App, mit der schnell und flächendeckend Informationen an derzeit über 17.000 Nutzerinnen und Nutzer vermittelt werden – unter anderem aktuelle Änderungen und Hinweise auf Abholzeiten mit Erinnerungsfunktion, auch Terminvereinbarungen können gebucht werden.

**Lesen Sie den vollständigen Beitrag auf www.meine-news.de/238918**




meine-news.de » Michael Schüßler, Bürgermeister Leidersbach

## Kühle Klassenzimmer für unsere Schulkinder: Leidersbach investiert in die Zukunft

Die anhaltenden Hitzewellen stellen auch unsere Grundschule vor große Herausforderungen. Mir ist wichtig, dass unsere Kinder auch an heißen Sommertagen unter guten Bedingungen lernen können. Deshalb beschäftigen wir uns bereits seit einiger Zeit intensiv mit diesem Thema. Kurzfristig haben wir bereits reagiert und ein Klassenzimmer mit einer provisorischen Klimaanlage ausgestattet. Das war eine schnelle und pragmatische Lösung, um erste Erfahrungen zu sammeln und den Schulbetrieb zu erleichtern.

In der Gemeinderatssitzung am 14. Juli haben wir nun den nächsten wichtigen Schritt beschlossen: Alle acht Klassenzimmer unserer Grundschule sollen dauerhaft klimatisiert werden. Die Verwaltung wurde beauftragt, die erforderlichen Kosten zu ermitteln und die Umsetzung so vorzubereiten, dass die Anlagen möglichst bis Mai 2027 – und damit rechtzeitig vor der nächsten Sommerperiode – installiert werden können. Mir ist bewusst, dass eine solche Investition gut geplant werden muss. Gleichzeitig bin ich überzeugt, dass sie richtig und notwendig ist. Die steigenden Temperaturen sind keine kurzfristige Erscheinung mehr. Deshalb müssen wir unsere kommunalen Gebäude Schritt für Schritt an die neuen klimatischen Herausforderungen anpassen. Mit diesem Beschluss setzt der Gemeinderat ein klares Zeichen: Wir investieren in die Zukunft unserer Grundschule und schaffen gute Lernbedingungen für unsere Kinder – heute und auch in den kommenden Jahren.

**Lesen Sie den Beitrag online auf www.meine-news.de/240118**

meine-news.de » Kreisverband Miltenberg CSU

## Sommerfest des CSU-Kreisverbandes Miltenberg

Gemeinsam mit dem CSU-Ortsverband Stadtprozelten traf sich der CSU-Kreisverband Miltenberg im örtlichen Steinbruch zu einem geselligen Sommerfest. Unser Landrat Björn Bartels ließ es sich dabei nicht nehmen, als kleines Dankeschön für den erfolgreichen Kommunalwahlkampf alle Mitglieder zu Spezialitäten vom Grill und einem Kaltgetränk einzuladen. Rund 100 Gäste folgten der Einladung.

Im Rahmen der Veranstaltung ehrten der CSU-Kreisvorsitzende Martin Stock, MdL und der 1. Bürgermeister sowie CSU-Ortsvorsitzende Steffen Paul zwei Mitglieder des Ortsverbandes für ihre langjährige Treue zur CSU. In seinem Grußwort betonte Martin Stock die Bedeutung des gemeinsamen Miteinanders, des Austauschs und des Diskurses: Die CSU im Landkreis sei eine echte Volks- und Mitmachpartei, die lebendig und überall im Landkreis fest verwurzelt sei. Deshalb sei ihm die Kommunalpolitik vor Ort ebenso wichtig wie die Landes- und Bundespolitik. Martin Stock sei es ein großes Anliegen, neben den politischen Inhalten auch den Austausch innerhalb der CSU-Familie und mit den Bürgerinnen und Bürgern weiter zu intensivieren. Landrat Björn Bartels bedankte sich bei den Anwesenden für ihre wertvolle Unterstützung und hob hervor, wie wichtig der Zusammenhalt und die Geschlossenheit innerhalb der Partei seien. Nur gemeinsam könne man die großen Herausforderungen der kommenden Jahre im Kreis und darüber hinaus erfolgreich bewältigen.

**Lesen Sie den vollständigen Beitrag auf www.meine-news.de/240457**



# GESUNDHEIT IM FOKUS

## Apotheken-Notdienst

Die aktuellen Notdienste finden Sie unter diesem Link:
**www.blak.de/notdienstsuche**

APOTHEKEN NOTDIENSTE

## Zahnärztlicher Notdienst

Aus Gründen der Aktualität stehen uns keine Notdienste mehr zum Abdruck zur Verfügung; im Notfall finden Sie die aktuellen Angaben unter
**www.notdienst-zahn.de**

ZAHN NOTDIENST

## Ärztlicher Bereitschaftsdienst

Ärztlicher Bereitschaftsdienst: **116 117**

Bei akut lebensbedrohlichen Erkrankungen/Verletzungen:
Rettungsdienst für medizinische Notfälle **112**

## Wichtige Rufnummern

Notruf: 110 / Feuerwehr: 112 / Rettungsdienst: 112
Polizei: 0 93 71/945-0 / Technisches Hilfswerk: 0 93 71/6 68 55-0
HELIOS Klinik Erlenbach: 0 93 72/700-0

Bereitschaftspraxis an der Helios Klinik in Erlenbach:
Samstag, Sonntag und Feiertag: 09.00 bis 21.00 Uhr
Mittwoch und Freitag: 16.00 bis 21.00 Uhr
Montag, Dienstag, Donnerstag: 18.00 bis 21.00 Uhr

KINDER LEIDEN AM MEISTEN!
Nothilfe Ukraine
BITTE SPENDEN SIE JETZT! PLAN INTERNATIONAL
www.plan.de/spenden-fuer-ukraine

meine-news.de
Ihre Story.
Unser Publikum.
Maximale Reichweite.

## Optimierung des Schlafes

- PR -

(akz-o) Dass man nach einer schlechten Nacht weniger konzentriert und leistungsfähig ist, haben viele Menschen schon am eigenen Leibe erfahren. Vor allem Spitzensportler arbeiten daher verstärkt an der Optimierung ihres Schlafes und auch Führungskräfte in der Wirtschaft lassen sich zunehmend von Schlafexperten beraten. Und auch immer mehr Unternehmen bieten im Rahmen ihres betrieblichen Gesundheitsmanagements regelmäßige Informationsveranstaltungen zu Schlafthemen an.



*Erholsamer Schlaf ist unerlässlich, um die eigenen Akkus wieder aufzuladen und die Leistungsfähigkeit zu erhalten. Foto: Spessarttraum/akz-o*

Hintergrund: In einer zunehmend stressigen und hektischen Arbeitswelt ist erholsamer Schlaf unerlässlich, um die eigenen Akkus wieder aufzuladen und die Leistungsfähigkeit zu erhalten. So ist wissenschaftlich erwiesen, dass dies für den Erhalt der vollen Gedächtnisleistung und zum Stressabbau unabdingbar ist. Außerdem stärkt guter Schlaf die Immunabwehr des Körpers und schützt so vor Erkrankungen. Investitionen in guten Schlaf sind also sinnvoll angelegtes Geld.

Schlechter Schlaf stört außerdem die innere Uhr des Menschen. Leber, Fettzellen und Muskeln geraten dann aus dem Takt, der Tag-Nacht-Rhythmus wird gestört. Dies kann zu Gewichtszunahme, verändertem Hormonlevel, erhöhtem Blutdruck und psychischer Instabilität führen.

Nicht zu vergessen: Auch das eigene Aussehen wird durch die Qualität des Nachtschlafs beeinflusst. Wer regelmäßig schlecht oder zu kurz schläft, dem sieht man dies schnell an. Falten und graue Haut sind dann die Regel. Man sieht dann schnell fünf Jahre älter aus, behaupten Dermatologen.

Das heißt: Schlafstörungen sollte man nicht auf die leichte Schulter nehmen. Zumindest die Problemquelle „schlechtes Bett“ lässt sich leicht beheben. Hierzu hilft meist ein Besuch im nächsten Bettenfachgeschäft. Dort trifft man auf speziell ausgebildete Fachleute für guten Schlaf und richtiges Liegen. Auf Wunsch machen viele Schlafberater auch Hausbesuche und können dadurch schnell Defizite rund ums Bett erkennen. Einige Bettenhäuser haben sogar eine Zusatz-Qualifizierung, um Kunden mit Schlafproblemen passende Hilfsangebote zu vermitteln. Weitere Informationen im Internet unter www.kompetenz-zentrum-gesunder-schlaf.de

**Zur Erinnerung: Aktuelle ANGEBOTE**

Öz.: Montag, Dienstag, Donnerstag, Freitag von 9 Uhr bis 18 Uhr
Mittwoch von 9 Uhr bis 15 Uhr, Samstag von 9 Uhr bis 13 Uhr

| | | |
|---|---|---|
| SYNOFEN 500 mg/200 mg Filmtabletten | 20 Stück | 7,59 € |
| MAGNESIUM VERLA 300 Orange Granulat | 20 Stück | 7,29 € |
| GASTEO Flüssigkeit zum Einnehmen | 20 ml | 8,39 € |
| VITASPRINT B12 Trinkfläschchen | 30 Stück | 34,69 € |
| REFLUTHIN bei Sodbrennen Kautabletten Minze | 16 Stück | 7,59 € |
| NEO-ANGIN Halstabletten zuckerfrei | 24 Stück | 9,19 € |
| PARACETAMOL Schmerztabletten | 20 Stück | 0,96 € |
| WICK ZzzQuil Intens | 30 Stück | 13,79 € |
| WICK MediQuil Schlafsaft 2,5 mg/ml Lösung zum Einnehmen | 90 ml | 7,59 € |
| GESUND LEBEN Vitamin C 500 Kapseln | 60 Stück | 10,29 € |
| ALVITA Schwangerschaftstest Ultra-Früh | 1 Stück | 6,19 € |
| THERMACARE Rückenumschläge S-XL z. Schmerzlind. | 2 Stück | 14,40 € |
| VOLTAREN Dolo 25 mg überzogene Tabletten | 20 Stück | 9,69 € |
| ZOVIRAX Duo 50 mg/g / 10 mg/g Creme | 2 g | 11,69 € |
| FENIHYDROCORT Creme 0,5% | 15 g | 8,49 € |
| HYLO-VISION HD Augentropfen | 15 ml | 5,99 € |
| BEPANTHEN Wund- und Heilsalbe | 50 g | 10,19 € |
| KAMISTAD Gel | 10 g | 9,21 € |
| DOLORMIN für Frauen Tabletten | 20 Stück | 9,69 € |
| KYTTA Schmerzsalbe | 150 g | 22,79 € |

Zu Risiken und Nebenwirkungen lesen Sie die Packungsbeilage und fragen Sie Ihre Ärztin, Ihren Arzt oder in Ihrer Apotheke.

easyApotheke
Inhaberin: Heike Muckel e. K.
In der Seehecke 1 | 63924 Kleinheubach
Tel.: 09371/6504254
kleinheubach@easyapotheken.de

**Einkaufsgutschein**
im Wert von **2,00 €**
Der Einkaufsgutschein kann nur beim Kauf von nicht rezeptpflichtigen Artikeln eingelöst werden. Der Mindesteinkaufswert ist 10 €. Eine Barauszahlung des Gutscheinbetrages und Auszahlung von Restbeträgen ist nicht möglich. Der Einkaufsgutschein gilt nicht auf aktuelle Angebote und bereits reduzierte Ware.

Unsere Kunden ermöglichen kostenfreie redaktionelle Veröffentlichungen. **Vielen Dank!** Weitere Partner in der nächsten Woche

# Gemeinsam stark für die Region

**Wer regional einkauft und lokale Betriebe beauftragt, stärkt die Unternehmen, die unsere Heimat jeden Tag mittragen.**

Diese investieren vor Ort, zahlen Gewerbesteuer, schaffen Arbeitsplätze und halten unsere Region lebendig. Mit der Kampagne „**Gemeinsam stark**“ machen wir diesen Kreislauf jetzt sichtbar.

**Handeln Sie regional.**
**Gemeinsam halten wir unsere Region am Laufen.**

KILIAN Sanitär- und Heizungstechnik
STUMPF KFZ-TECHNIK
AKZO NOBEL BAYERN BKK
BERRES-BAU Bauen mit Vertrauen
WIRL Elektrotechnik Automatisierung
HEIM DER STEINMETZ
Intelligente Hausinstallationen MS Elektrotechnik
Preissler
de Leuner Getränke . erfrischend . anders
AVIA Tankstelle In der Quelle 16 63863 Eschau
REPP Frisch-Ei Frisch-Ei-Nudeln eigene Herstellung Geflügelfarm Christoph Repp
Münch-Delaporte www.schuhhaus-muench.de
Mainmetall Bad Heizung Dach
HARTIG Fertigungstechnik GmbH
EHRLICH TOURISTIK Ihr Reisebüro in Miltenberg
BERK IMMOBILIEN
Bayerisches Rotes Kreuz Kreisverband Miltenberg-Obernburg
HKM AKKUTECHNIK
METZGEREI Gasthaus „Zum Hirschen“ 63863 ESCHAU
Hennig HAUS · FENSTER
stetter Willi Stetter e. K. Inhaber Willi Stetter Elektro-Hausgeräte
SEITZ Reisen
Eichhorn aller guten Dinge sind zwei. Miltenberg | Obernburg
scheurich
JESSEL Miltenberg CITROËN PEUGEOT
AUTOHAUS ERFTAL Persönlich. Nah. Kompetent.
KIESER
Markt Bürgstadt BÜRGSTADT GEWERBEVEREIN
HG Gold An- & Verkauf 09371 9484414
30 JAHRE Zweirad HIRSCH Meisterbetrieb ...seit 1996
DISTELHORST OPTIK & AKUSTIK ... schärft Ihre Sinne
AUTOHAUS BILZ Ihr Autohaus am Untermain www.autohaus-bilz.de
revitana Frauen AKTIV Studio www.revitana.de
KIRCHGÄßNER BACK MER'S – SEIT 1926
BIEGER IHR AUTOHAUS AM STACHUS.
RAAB REISEN ...MIT FREUDE UNTERWEGS
Sodenthaler MINERALBRUNNEN
KNAPP BAUSTOFFE knapp-baustoffe.de
Alcon SEE BRILLIANTLY
Brillenteam.

Die Anordnung der Frmenlogs ist zufällig gewählt

news verlag news creativ
News Verlag GmbH & Co KG, Miltenberg
verkauf@news-verlag.de, 09371/955-0

meine-news.de » Timo Wöll aus Niedernberg

## Spielplatz-Aktion macht Halt in Niedernberg

Die Beratungsstellen des Landkreises zu Gast in Niedernberg, KOJA und Jugendtreff sind mit Hüpfburg und weiteren Spielgelegenheiten vor Ort. Sommerferien Spielplatz-Aktion für Familien: Auch in diesem Jahr finden im Landkreis Miltenberg wieder die beliebten Sommerferien Spielplatz-Aktionen für Familien statt. Wir freuen uns darauf viele Familien bei den Aktionen begrüßen zu dürfen. Mit im Gepäck haben wir einige Spielaktionen, die Sie sonst auf keinem Spielplatz finden und noch die ein oder andere Überraschung. Wir freuen uns auf Sie!

Die Spielplatzaktionen finden statt:

- Dienstag, 04. 08. 2026
  von 10 – 12 Uhr Spielplatz
  Großwallstädter Str.
  in Niedernberg
- Mittwoch, 05. 08. 2026
  von 10 – 12 Uhr Schiffsspielplatz
  in Erlenbach
- Donnerstag, 06. 08. 2026
  von 10 – 12 Uhr Wiesentalpark
  in Obernburg-Eisenbach
- Freitag, 07. 08. 2026
  von 10 – 12 Uhr Mainspielplatz
  in Miltenberg

Kommen Sie einfach vorbei! Bei Regen entfällt die Aktion. Das Angebot ist kostenfrei.
(Text: Fachstelle Familienbildung, Instagram: familienlebenmil)
**Weitere Infos zur Veranstaltung auf www.meine-news.de/event/463543**

4. August 2026
10:00 – 12:00 Uhr
Spielplatz
Großwallstädter Straße,
63843 Niedernberg

meine-news.de » VHS Erlenbach aus Erlenbach a.Main

## Neues VHS-Programm im Internet – Anmeldungen ab sofort möglich

Kurz vor der Sommerpause hat die Volkshochschule Erlenbach ihr neues Semesterprogramm für den Herbst fertiggestellt. Wieder ist es gelungen, ein vielfältiges und umfangreiches Angebot zu präsentieren.
Das Programmheft erscheint Ende August in gedruckter Form und liegt in allen Rathäusern im nördlichen Landkreis aus. Es ist außerdem in den Filialen der Volksbanken und Sparkassen, in Apotheken und Geschäften kostenfrei erhältlich.
Das komplette neue Kursprogramm kann bereits jetzt über das Internet auf der Homepage www.vhs-erlenbach.de eingesehen werden. Dort ist auch eine sofortige Anmeldung möglich. Aufgrund der erneut zu erwartenden hohen Anmeldezahlen empfiehlt die Volkshochschule allen Interessierten eine baldige Anmeldung, um ihren gewünschten Kursplatz zu sichern. Am 12.09. findet erneut der VHS-Fitnesstag statt. Dabei werden verschiedene Fitness- und Entspannungskurse vorgestellt, die direkt ausprobiert werden können. Den Abschluss bildet eine Zumba-Party. Der Fitnesstag ist kostenfrei und kann ohne Anmeldung besucht werden. Das genaue Programm finden Sie auf der Homepage und im Programmheft. Hierzu laden wir Sie herzlich ein!
Bitte beachten Sie, dass die Geschäftsstelle der Volkshochschule Erlenbach in den Sommerferien vom 01.08. bis zum 31. 08. 2026 geschlossen ist.
**Lesen Sie den Beitrag online auf www.meine-news.de/240190**

meine-news.de » Kulturreferat Erlenbach

## Sommer in der Stadt: „Summertime am Main“ mit AQstify

Unmittelbar am Ufer des Mains verwandelt sich die Wiesenfläche zwischen Schiffspielplatz und Schiffswerft in eine außergewöhnliche Sommer-Event-Location für die Jungs der Band „AQstify“. Die fünfköpfige Band mit drei Gitarren, vier Stimmen und Percussion begeistert mit ihrem akustischen Repertoire aus allen Genres und Zeiten. Musik unplugged und authentisch, die die Besucher sofort in den Bann zieht und zum Mitsingen animiert. Die Besucher können bei traumhaftem Blick auf den Main eine leckere Auswahl an Spezialitäten vom Grill, Langosch, leckerem Eis, gekühlten Getränken, Wein und spritzigen Cocktails genießen. Außergewöhnliches, schönes Mainufer-Ambiente und allerbeste Musik sind garantiert … einfach Sommerfeeling pur! Parkmöglichkeiten: Barbarossastraße, Brückenstraße und Am Brückensteg (Nähe Kino) Eintritt frei!

Nähere Infos: Stadt Erlenbach, Referat Wirtschaft-Kultur-Tourismus, Tel: 0 93 72/7 04 46 oder 70444, per E-Mail an kultur@stadt-erlenbach.de oder https://www.stadt-erlenbach.de/kultur-tourismus/veranstaltungen/summertime-am-main-mit-der-band-aqstify/
**Diese Veranstaltung finden Sie auf www.meine-news.de/event/462524**

7. August 2026
19:00 – 23:59 Uhr
Am Ende der Mainstraße,
63906 Erlenbach a. Main

# Obernburg
Stadt am Main




**SA., 1. AUGUST**
**Festbetrieb 17 – 1 Uhr**








### Wirtshaus-Bühne

**18 – 20.30 Uhr**
**Fries Brothers**
unplugged mit Gitarre und Cajon



**21 – 23.30 Uhr:**
**Boppin‘ B**
Rock ‘n‘ Roll und Rockabilly



### Sparkassen-Bühne – Tuspo Handball

**18.30 Uhr**
**DJ Ampere**
Partymusik zum Feiern und Tanzen




### XXXLutz-Bühne – Omborscher Äbbelwoibuwe

**17.30 Uhr**
Gitarrensongs mit
**Gaetano**



**20 Uhr**
**Die Rossinis**
Bella Italia – hautnah!



### Schlappeseppel-Bühne – Bistro Stopschild

**19.30 – 1 Uhr**
**Die Frankenbengel**
Partyband – frecher gehts nimmer!

ABVERKAUF wegen Geschäftsaufgabe %%%%
KUNISCH
TV • Hifi • Video • Elektro
Fotovoltaik • Meisterbetrieb
Elektro Kunisch GmbH - Römerstr. 37 - 63785 Obernburg
Tel. 0 60 22/85 54 - www.elektro-kunisch.de
Mo. + Di.: 9 - 12.30 Uhr & 14 - 18 Uhr | Mi.: 9 - 12.30 Uhr
Do.: 9 - 12.30 Uhr & 14 - 18 Uhr | Fr.: 9 - 15 Uhr | Sa.: 9 - 12 Uhr
STARK REDUZIERTE PREISE
auf hochwertige Markengeräte.
» noch wenige originalverpackte Großgeräte
» Elektrogroßgeräte aus der Ausstellung
» Elektrokleingeräte und Staubsauger
» Kaffeevollautomaten
Wer bei uns noch individuell ausgesuchte Geräte bestellen möchte, bekommt diese zu Sonderpreisen.
Alles muss raus %
SIE BLEIBEN IN BESTEN HÄNDEN: Im Oktober 2026 eröffnet unser geschätzter Euronics-Kollege Alexander Diehm in Elsenfeld einen neuen Euronics-Markt.

# Altstadtfest

## 1. – 2. August 2026

## SONNTAG, 2. AUGUST

**Festbetrieb 11 – 20 Uhr**

### Wirtshaus-Bühne

**14 – 18 Uhr**

**ONE**




Rock Cover Band
(80er | 90er | 00er)

### Sparkassen-Bühne – Tuspo Handball

**14 – 18 Uhr**

**Sound container**




Hits zum Feiern & Genießen

### XXXLutz-Bühne – Omborscher Äbbelwoibuwe

**12 Uhr**

**Goldbacher Musikanten**

Frühschoppen

**15.30 – 19.30 Uhr**

**The Sepps**

Alpenrock von STS bis Seiler & Speer



### Schlappeseppel-Bühne – Bistro Stopschild

**11 – 14 Uhr**

**Musikverein Obernburg**



Frühschoppen

**16.30 – 19.30 Uhr**

**Die 8 Franken**

Stimmungsvolle & mitreißende Blasmusik



### FÜR KINDER

**TUSPO-SPIELE MIT:**
**... Verlosungen**
**... Handball-Torwand**
**... Kinderschminken**
**... 13 Uhr:**
**Präsentation der Regionalliga-Mannschaft**



Sparkassen-Bühne – Tuspo Handball

**LICHTGEWEHR- UND BLASROHR-SCHIESSEN**



Schützenvereine Obernburg + Eisenbach

**KINDER-KARUSSELL**

**CAFÉ FIFTY –**
**15 Uhr:**
**CLOWN SEPPELINO**
Kaffee & Kuchen



**Kostenfreier großer Parkplatz:**
**OBERNBURGER FESTPLATZ AM MAIN**
Zufahrt über die Miltenberger Straße, Ziegelhüttenweg

**Veranstalter:**
**Stadt Obernburg in Zusammenarbeit mit den Bühnenbetreibern und Vereinen.**












Kauft lokal für eure Vereine, für eure Nachrichten
Gemeinsam stark für die Region

meine-news.de » Carnevalverein Niedernberg, Melanie Graner

## Narrhallatag bei der NCV-Jugend

Beim diesjährigen Narrhallatag der Jugend des Niedernberger Carnevalvereins hatte Jugendleiterin Alina Rohmann gemeinsam mit ihrem Betreuerteam ein abwechslungsreiches Programm auf die Beine gestellt. 36 junge Narren verbrachten dabei einen ereignisreichen Tag im und rund um das Vereinsheim Narrhalla.



*Narrhallatag der NCV-Jugend.*
*Foto: Alina Rohmann*

Zum Auftakt ging es mit einer Sommerolympiade los. In mehrere Gruppen aufgeteilt, traten die Kinder an vier Stationen gegeneinander an. Beim Hindernislauf, Wassertransport, Dreibeinlauf und einer Hula-Hoop-Aufgabe wurde mit viel Spaß, aber auch vollem Einsatz um jeden Punkt gekämpft. Am Ende wartete auf alle noch eine kleine Siegerehrung.

Nach dem sportlichen Teil wurde kreativ gebastelt. Windlichter erhielten einen bunten Anstrich, aus einfachen Materialien entstanden praktische Aufbewahrungen für Haarspangen und Stofftaschen wurden mit Sprühfarben ganz individuell gestaltet.

Zum Abschluss durfte die Abkühlung nicht fehlen. Bei einer großen Wasserschlacht blieb kaum jemand trocken, bevor der Tag beim gemeinsamen Grillen gemütlich ausklang.

**Lesen Sie den Beitrag online auf www.meine-news.de/240361**

meine-news.de » Stadtbibliothek Erlenbach a. Main

## Spielenachmittag für Senioren

Ob „Mensch ärgere dich nicht“, Rummy oder neue Spiele aus unserem Sortiment – beim Seniorentreff in der Stadtbibliothek ist für alle etwas dabei! Auch für Einzelspieler gibt es Puzzles, Legespiele oder Bücher zum Schmökern.

Wer möchte, darf auch gerne Enkelkinder oder andere Familienmitglieder zum Spielen mitbringen!

Kommen Sie vorbei, spielen Sie mit, genießen Sie den Nachmittag – ganz ohne Anmeldung und kostenlos!

Jeden ersten Dienstag im Monat!

**Diese Veranstaltung finden Sie auf www.meine-news.de/event/461654**

4. August 2026
15:00 Uhr
Bahnhofsplatz 6,
63906 Erlenbach am Main

meine-news.de » Karlheinz Dolzer aus Schneeberg

## Sehr viele Gäste beim traditionellen Sommerfest des TV Kirchzell/Vielseitiges Programm

Bei sehr angenehmen Temperaturen fand am 19. Juli das schon zur Tradition gewordene Sommerfest des TV Kirchzell statt. Von den rührigen Verantwortlichen grandios organisiert, war ein äußerst facettenreiches und interessantes Programm auf die Beine gestellt worden. Vom Kleinkind bis hin zum Senior war auf dem Gelände des TVK und auch in der Turnhalle alles vertreten und beste Stimmung war angesagt. Ein besonderer Mittagstisch, verschiedene Grillspezialitäten, Kaffee und Kuchen, Eis für die Kids wurden für das leibliche Wohl angeboten. Eine Riesenhüpfburg, Kleinkinderspielecke, Kinderschminken, diverse Spielstationen rundeten das Event großartig ab. Bei einer hochwertigen, großen Tombola gab es auch ganz tolle, außergewöhnliche und wertige Preise zu gewinnen. Zum Beispiel ein Wochenende mit einem Ford Explorer, ein handsigniertes Trikot von Andy Wolff und vieles Erlesenes mehr. Auch das Handballspiel kam, wie sollte es beim TVK anders sein, nicht zu kurz. So traten die Kirchzeller Minis & Minianfänger gegen den TV Bürgstadt an. Das Ergebnis stand jeweils nicht so sehr im Vordergrund, vielmehr hatten die Buben und Mädchen, wie auch deren Eltern, sehr viel Spaß an von den Kids eifrig Gebotenem. Fazit: Insgesamt gesehen war es ein mehr als gelungener, großartiger Festtag im Kreise der großen TVK-Familie, Wiederholung ist unbedingt garantiert!

Übrigens: Die Erste Männermannschaft, in der dritten Handball-Bundesliga Südwest beheimatet, hat bereits Anfang Juli das Training für die neue Saison aufgenommen. Kraft- und Konditionstraining standen zunächst im Vordergrund, bevor nun auch wieder der Ball ins Spiel kommt. **Das erste (Heim)-Spiel findet am Samstag, den 29. August in Miltenberg statt.** Premierengegner wird dann der TuS Opladen sein. **Am 1. und 2. 8.** wird der obligatorische **Untermain Cup im Sportpark Großwallstadt** durchgeführt. Gegner in der Vorrunde sind dabei samstags für den TVK die Wölfe aus Würzburg sowie der TV Großwallstadt. Sonntags werden dann die Platzierungsspiele ausgetragen.

**Lesen Sie den Beitrag online auf www.meine-news.de/240064**

Meine City, meine Sommerferien!




Meine City, meine Galerie
CITY GALERIE
ASCHAFFENBURG

meine-news.de » Landratsamt Miltenberg

## Linienbündel sollen neu geordnet werden

Durch eine langfristige Neuordnung der Linienbündel im Landkreis, bei der kleine Bündel zu größeren verschmelzen, soll der öffentliche Personennahverkehr neu geordnet werden.

So soll das neue Linienbündel Miltenberg-Süd den Schülerverkehr im Bereich Miltenberg/Amorbach weiter über reguläre Busse abwickeln. Die Linienführungen der Buslinien werden, basierend auf empirischen Daten und Berechnungen, angepasst. Außerhalb der Hauptverkehrszeit soll ein On-Demand-Verkehr erprobt werden. Den Plänen liegt ein hochdetailliertes, mikroskopisches Abbild der Verkehrsnachfrage zugrunde (MikroMobi), das das Unternehmen ioki im Auftrag der Aschaffenburg-Miltenberg-Nahverkehrsgesellschaft (AMINA) angefertigt hatte.

Jonathan Roßmann zeigte im Kreisausschuss am Dienstag, 14. Juli, welche Schlüsse aus der umfassenden Bestandsanalyse und der Bilanzierung der Schwachstellen zu ziehen sind. So sei die Erschließungsqualität für die Hälfte der Verkehrsbeziehungen schlecht, ebenso die Reisezeitenverhältnisse. Der Weg mit dem ÖPNV dauere im Mittel fast dreimal so lang wie im Individualverkehr. Sowohl im Alltagsverkehr im Raum Amorbach und Miltenberg könne man mit dem neuen Konzept über ein Grundnetz mit Linienanpassungen viele Fahrten abbilden, außerhalb dieser Zeiten sah er einen On-Demand-Verkehr als Mittel der Wahl. Der Schulverkehr solle erhalten bleiben. Durch die empfohlene Neuordnung erhöhe sich die Erschließungsqualität und das Angebot werde verbessert, stellte er fest. Damit die beiden existierenden Linienbündel – Regiobus Amorbach und Stadtbus Miltenberg – zeitlich synchronisiert werden und das neue Linienbündel Miltenberg-Süd ausgeschrieben werden kann, sind vertragliche Anpassungen notwendig. So soll der Verkehrsvertrag Regiobündel Amorbach, der am 31. Dezember 2026 ausläuft, nur für elf Monate bis zum 30. November 2027 geschlossen werden. Danach soll das neu gebildete Linienbündel Miltenberg-Süd für einen Zeitraum von neun Jahren und einem Monat vergeben werden. Die Bürgermeister der betroffenen Gemeinden seien laut dem Mobilitätsbeauftragten des Landkreises, Tim Haas, in die Planungen eingebunden, auch im Hinblick auf die Festlegung der Haltestellen in den Orten. Für den On-Demand-Verkehr sind vier Fahrzeuge für Miltenberg-Süd vorgesehen, antwortete Haas auf eine Frage aus dem Ausschuss, Buchungen seien per App und telefonisch möglich. In diesen Verkehren würden bei Bedarf auch Fahrten verknüpft, eventuell mit Umwegen. Das verdeutliche den öffentlichen Charakter dieses Verkehrs im Gegensatz zum Taxiverkehr. Man werde den VAB-Tarif anwenden, möglicherweise mit einem „Komfortzuschlag“, damit Menschen, die Fahrten buchen, auch tatsächlich am Haltepunkt auftauchen. Auch Sondertarife seien anwendbar, erklärte Haas. Für Landrat Björn Bartels ist klar, dass diese Verkehre nicht nur der Wirtschaftlichkeit dienen, sondern auch der Nachhaltigkeit: So müsse nicht ein großer Bus fahren, wenn nur wenige Menschen eine Fahrt buchen, erklärte er. Einstimmig hat der Kreisausschuss dem Kreistag die Beschaffung eines gebrauchten Wechselladerfahrzeugs für den überörtlichen Brand- und Katastrophenschutz empfohlen. Laut Kreisbrandrat Martin Spilger werde damit das seit 14 Jahren bestehende Wechselladerkonzept weiterentwickelt. Das Fahrzeug, das vermutlich um die 250.000 Euro kosten wird, soll beim THW-Ortsverband in Miltenberg stationiert werden. Das Fahrzeug kann unter anderem für Einsätze wie Waldbrände, Hochwasserschutz, Pumpen und Abstützung eingesetzt werden. Insbesondere bei der Bekämpfung von Waldbränden könne mit der Stationierung beim THW auf tatkräftige, bestens ausgebildete Helfer gesetzt werden. Spilger stellte dem Ausschuss zudem das Wechselladerkonzept des Landkreises vor mit allen Standorten, an denen Wechselladerfahrzeuge und Abrollcontainer stationiert sind.

**Lesen Sie den vollständigen Beitrag auf www.meine-news.de/239644**

meine-news.de » Julius-Echter-Gymnasium aus Elsenfeld

## Ein Abend voller Bücherzauber mit „Tintenherz“



Am Dienstag, dem 7. Juli, brachte die Mittelstufen-Theatergruppe des Julius-Echter-Gymnasiums um 19 Uhr in der Aula das Stück Tintenherz nach dem gleichnamigen Roman von Cornelia Funke auf die Bühne. Die vielen großen und kleinen Zuschauer durften nicht nur ein spannendes Theaterstück erleben, sondern vor allem die Spielfreude des Ensembles unter der Leitung von Lone Wulff.

Im Mittelpunkt steht die zwölfjährige Meggie, dargestellt von Mia Müller, die mit ihrem Vater Mo (Emma Eisert), einem Buchbinder, lebt.

Der Gaukler Staubfinger (Maria Schäfer) warnt Mo vor Capricorn, und schon am nächsten Morgen bricht Mo mit Meggie überstürzt zu Tante Elinor (Greta Wengerter) auf.

In Elinors Bibliothek versteckt Mo ein besonderes Buch: Tintenherz. Bald wird klar, dass der Bösewicht Capricorn (Felix Dominik) genau dieses Buch sucht. Seine Handlanger Basta, gespielt von Mizzi Even, und Flachnase (Rahel Hayward), ergänzten diese Bedrohung durch ihr pointiertes Zusammenspiel. Als Capricorns Männer das falsche Buch stehlen und Mo entführen, nimmt die Rettungsaktion ihren Lauf. Besonders gelungen war hier die szenische Umsetzung der Fahrt zu Capricorns Dorf. Dank einfacher, aber wirkungsvoller Regieeinfälle wurde diese Reise zu einem Highlight der Aufführung.

Dort erfahren Meggie und Elinor, warum Mo „Zauberzunge“ genannt wird: Wenn er laut aus einem Buch vorliest, können Figuren und Gegenstände aus der Geschichte in die reale Welt gelangen. Vor elf Jahren hatte Mo auf diese Weise Capricorn und einige seiner Gefährten aus Tintenherz herausgelesen; gleichzeitig verschwand Meggies Mutter Resa in der Buchwelt. Lily Kraske, die sowohl als Erzählerin als auch als Resa auftrat, verband geschickt die Rahmenhandlung.

Die Suche führt die Figuren schließlich zu Fenoglio (Greta Pöhner), dem Autor von Tintenherz. In diesen Szenen sprühte die Inszenierung erneut vor Einfallsreichtum: Warmes Licht und Meeresklänge ließen das sonnige Italien entstehen, ohne dass große Umbauten nötig waren. Hier zeigte das Technik-Team des JEG von Sebastian Tausch einmal mehr, was es alles drauf hat.

Meggie entdeckt, dass auch sie die Gabe des Vorlesens besitzt. Im Showdown in Capricorns Hauptquartier kommt diese Gabe entscheidend zum Einsatz. Durch ein neu geschriebenes Ende wird Capricorn buchstäblich zu Tode gelesen, und Resa entpuppt sich als Meggies lange verschwundene Mutter. So findet die Geschichte zu einem Happy End.

Am Ende belohnte das Publikum die Mittelstufen-Theatergruppe mit tobendem Applaus. Die Aufführung war ein eindrucksvoller Beweis dafür, wie viel Spielfreude in einem engagierten Schulensemble stecken kann.

**Lesen Sie den vollständigen Beitrag auf www.meine-news.de/239182**

meine-news.de » Michael Schüßler, Bürgermeister Leidersbach

## Eine Auszeichnung, die uns stolz macht: Ebersbacher Wassertretanlage zählt zu den besten Deutschlands

Unsere Wassertretanlage im Ortsteil Ebersbach gehört laut einem aktuellen Ranking zu den zwölf bestbewerteten öffentlich zugänglichen Wassertretanlagen Deutschlands. Besonders erfreulich: Bayern ist in dieser Liste gleich mehrfach vertreten – und unsere Anlage belegt hier sogar den dritten Platz.



Diese Auszeichnung ist für mich weit mehr als eine schöne Platzierung. Sie zeigt, dass auch eine kleine Gemeinde mit guten Ideen, Engagement und handwerklichem Können Projekte schaffen kann, die weit über die Ortsgrenzen hinaus Anerkennung finden.

Wer unsere Wassertretanlage bereits besucht hat, weiß, warum sie so beliebt ist. Gerade an warmen Sommertagen bietet sie eine wohltuende Abkühlung und lädt dazu ein, die Natur rund um Ebersbach zu genießen.

Besonders freut mich aber die Geschichte hinter diesem Erfolg. Die Wassertretanlage ist ein echtes Gemeinschaftsprojekt.

Geplant wurde sie von unserem Bauamt und mit viel Fachwissen und Einsatz durch unseren Bauhof umgesetzt. Damit zeigt sich einmal mehr, welche Kompetenz und welches Engagement in den eigenen Reihen unserer Gemeinde steckt.

Ein besonderer Dank gilt auch Bertram Stapf, der sich ehrenamtlich eingebracht und die Anlage mit zusätzlichen Baumpflanzungen sowie Fitnessgeräten bereichert hat. Dieses Engagement ist alles andere als selbstverständlich und trägt entscheidend dazu bei, dass aus einem gelungenen Projekt ein ganz besonderer Ort geworden ist.

Für mich zeigt dieses Projekt vor allem eines: Man muss nicht immer alles teuer einkaufen. Wenn engagierte Menschen Ideen entwickeln, unser Bauamt plant, der Bauhof mit seinem Können anpackt und Ehrenamtliche ihre Zeit und Leidenschaft einbringen, entstehen oft die schönsten Projekte – wirtschaftlich, nachhaltig und mit einer ganz besonderen Identifikation für unsere Heimat.

Allen, die zum Gelingen dieser Anlage beigetragen haben, möchte ich von Herzen Danke sagen. Gemeinsam haben wir einen Ort geschaffen, der nicht nur den Menschen in Leidersbach Freude bereitet, sondern inzwischen auch weit über unsere Gemeindegrenzen hinaus positiv wahrgenommen wird.

Ich wünsche Ihnen viel Freude beim nächsten Besuch unserer Wassertretanlage in Ebersbach.

**Lesen Sie den vollständigen Beitrag auf www.meine-news.de/240421**

meine-news.de » Margit Settan aus Kleinheubach

## Barackentreffen Miltenberg

Zum 4ten Mal trafen sich die ehemaligen Kinder, die in Miltenberg Nord bis 1966 in den Baracken wohnten. Es war wieder sehr schön und es wurde viel gelacht. Der Austausch von weißt du noch, kannst du dich erinnern und wer hat wo gewohnt war enorm.

Wir möchten Erinnerungen wachhalten und jedes Jahr ein Treffen im Sportheim Miltenberg veranstalten. **Wer von den Barackenkindern kommen möchte, meldet sich bitte bei den Initiatorinen Usula Schicke (Lass) 0 93 71/45 77 oder Margit Settan (Horak) 0 93 71/9 89 96 90**, damit wir planen können. Alle sind herzlich eingeladen.

**Lesen Sie den Beitrag online auf www.meine-news.de/240151**

# Schreinernachwuchs präsentiert Können und Kreativität

Schreiner Bayern






## 16 Auszubildende zeigten bei der Gesellenstück-Ausstellung in Miltenberg ihre selbst gefertigten Möbel

Am 19. Juli verwandelte sich das Foyer der Berufsschule Miltenberg in eine Ausstellung des modernen Schreinerhandwerks. Die Nachwuchskräfte präsentierten dort ihre Abschlussarbeiten der Öffentlichkeit. Innungsmeister Werner Tausch von der Schreinerinnung Miltenberg-Obernburg begrüßte die Auszubildenden, ihre Familien sowie zahlreiche Gäste. In seiner Ansprache unter dem Motto „1-2-3- im Sauseschritt, läuft die Zeit, wir laufen mit“ erinnerte er daran, welche Entwicklung die jungen Schreinerinnen und Schreiner während ihrer drei oder teilweise vier Jahre dauernden Ausbildung durchlaufen hätten. „Ihr könnt stolz sein auf das, was ihr bisher geleistet habt. Mit dem Gesellenstück, das ihr heute der Öffentlichkeit zeigt, habt ihr bewiesen, dass ihr kreative Macher seid.“ Die 16 jungen Frauen und Männer hätten sich während ihrer Ausbildung umfangreiche Kenntnisse erarbeitet: Sägen, bohren, fräsen, hobeln, schleifen, leimen, furnieren und lackieren gehörten ebenso dazu wie der Umgang mit moderner CNC-Technik sowie CAD und CAM.

Innungsmeister Tausch rief die Nachwuchskräfte dazu auf, ihren weiteren Berufsweg aktiv zu gestalten. „Nehmt das Ruder in die Hand, gestaltet ezer Leben, gestaltet euer Land“. Neben fachlichem Wissen seien dabei Zuverlässigkeit, Freundlichkeit und ein respektvoller Umgang mit Kunden und Kollegen entscheidend.

Die jungen Fachkräfte würden künftig Möbel für Familien fertigen und Inneneinrichtungen für Schulen, Kindergärten, Krankenhäuser, Büros und weitere Einrichtungen planen.

**Leonard Wolz**
**Schreinerei Kirchmann**

**1. Innungssieger**

**1. Platz „Die Gute Form“**





REICHERT® MÖBELWERKSTÄTTE Bürgstadt

**Wir gratulieren unserem Auszubildenden Arek Hepp zum 2. Platz bei „Die Gute Form“**

Freudenberger Straße 56–58 | 63927 Bürgstadt
Telefon: 09371/97770 | www.reichert-moebel.de

www.reichert-moebel.de


**Arek Hepp**
**Reichert Möbelwerkstätte GmbH**

**2. Platz „Die Gute Form“**



# Modernes Schreinerhandwerk

Dabei könnten sie klassische Werkzeuge ebenso nutzen wie moderne Maschinen und neue digitale Möglichkeiten. Auch künstliche Intelligenz werde im Berufsalltag an Bedeutung gewinnen. Der Innungsmeister appellierte jedoch an die Auszubildenden, digitale Informationen stets mit dem eigenen Fachwissen zu prüfen. Technische Hilfsmittel könnten die Arbeit unterstützen, die Erfahrung und das Urteilsvermögen eines qualifizierten Handwerkers aber nicht ersetzen.

## Gäste würdigen die Leistungen

Unter den Gästen waren der stellvertretende Landrat Günther Oettinger, die stellvertretende Leiterin der Berufsschule, Frau Linhart, sowie Kreishandwerksmeisterin Monique Haas. Die Fachlehrer waren unter anderem durch Frau Kempf, Frau Kurzweil und Herrn Henn vertreten.

Der Innungsmeister dankte außerdem dem Prüfungsteam um den Vorsitzenden Herrn Völker sowie Herrn Barth und Herrn Berberich. Begrüßt wurden zudem Herr Münch von der Firma Jordan sowie der stellvertretende Innungsmeister Karl Heinz Konrad. Miltenbergs Bürgermeister Herr Kahlert ließ sich für die Veranstaltung entschuldigen.

## Preise für Können und Gestaltung

Bei der Ausstellung wurden sowohl Innungspreise als auch Auszeichnungen für „Die Gute Form“ vergeben. Bei den Innungspreisen stehen fachliches Wissen und Können im Mittelpunkt, z. B. die Verarbeitung oder die Qualität der Holzverbindungen. Bei der „Guten Form“ bewertete die Jury insbesondere das Aussehen, die Formgestaltung, den praktischen Nutzen und die „Pfiffigkeit“ des Möbelstücks. Mit dem „Echt Gut Preis“ werden herausragende Leistungen von Auszubildenden gewürdigt, deren Ausbildungsbetrieb nicht Mitglied der Innung ist.

Die Freisprechungsfeier mit der feierlichen Übergabe der Gesellenbriefe findet am 28. September 2026 im Bürgerzentrum Elsenfeld statt.



**Linus Völker**
**Schneider**
**Innen.Raum.Design**

**Wir gratulieren unseren Auszubildenden**

**Linus Völker**
**Miguel Faust**

SCHNEIDER
INNEN.RAUM.DESIGN
Im Bruch 1
63897 Miltenberg
Tel. 09371-94730-0
www.schneider-raum.de
info@schneider-raum.de

**BGJ 2027?**
**Wir freuen uns auf Deine Bewerbung!**

## Auszeichnungen

Eine Urkunde und einen Geldbetrag als Innungsbeste (technisches Wissen und praktisches Können) erhielten:

| | |
|---|---|
| **1. Platz Leonard Wolz** | Schreinerei Kirchmann |
| **2. Platz Felix Tutzer** | Reinhold Keller GmbH |
| **3. Platz Antonia Becker** | Reinhold Keller GmbH |

Eine Urkunde und einen Geldbetrag,gestiftet von Fa. Jordan für die **„Gute Form“** (u. a. Aussehen, Funktion), erhielten:

| | |
|---|---|
| **1. Platz Leonard Wolz** | Schreinerei Kirchmann |
| **2. Platz Arek Hepp** | Reichert Möbelwerkstätte GmbH |
| **3. Platz Antonia Becker** | Reinhold Keller GmbH |

Den **„Echt Gut“** Preis erhielt
**Stella Umscheid** Möbeldesign M. Kuger



**Miguel Faust**
**Schneider**
**Innen.Raum.Design**

# Kreative und handwerkliche Talente



Eliano Lovanco
Reinhold Keller GmbH



Dominik Diels
Reinhold Keller GmbH



Jessica Dotterweich
Reinhold Keller GmbH



Marena Brand
Reinhold Keller GmbH

Ackermann
Schreinerei • Innenausbau • Bestattung
bedneyimages/magnific
Die nächste Generation steht bereit!
Mit viel Fleiß, Geschick und fachlichem Wissen hast du deine Gesellenprüfung erfolgreich gemeistert. Zu diesem großartigen Erfolg gratulieren wir dir ganz herzlich, Lukas!
Wir freuen uns riesig auf die Zukunft, deine frischen Ideen und viele weitere tolle Projekte mit dir im Betrieb.
Frühlingstraße 9 | 63933 Mönchberg | Tel. 09374-576 | ackermann-moenchberg@t-online.de

Lukas Ackermann
Schreinerei Ackermann



# Tradition und Präzision

**Katja Perkins**
**Reinhold Keller GmbH**



**Antonia Becker**
**Reinhold Keller GmbH**

**3. Innungssieger**

**3. Platz „Die Gute Form“**



**Celine Osti**
**Reinhold Keller GmbH**



**Felix Tutzer**
**Reinhold Keller GmbH**

**2. Innungssieger**




REINHOLD KELLER PROFESSIONAL INTERIOR

PRÜFUNG? BÄM!

- PRÜFUNG BESTANDEN
- KÖNNEN BEWIESEN
- ZIEL ERREICHT

**Herzlichen Glückwunsch** zu euren starken Leistungen bei den Abschluss- und Gesellenprüfungen! Ihr habt gezeigt, was in euch steckt, und seid bereit fürs nächste Kapitel. **Wir sind stolz auf euch!**

**RK CLASS OF 2026:**
Jasmin, Luis, Antonia, Marena, Dominik, Jessica, Eliano, Celine, Katja, Felix, Ibrahim, Dominik

JOIN OUR #TEAMRK!
Jetzt bewerben und 2027 durchstarten.

meine-news.de »
Bürgerbüro Thomas Zöller, MdL aus Landkreis Miltenberg

## Eine Auszeichnung, die mich sehr freut



Es gibt Momente, die einen ganz besonders freuen und auch ein wenig stolz machen. Ein solcher Moment war für mich die Verleihung der Kommunalen Dankurkunde des Freistaats Bayern.

Mit dieser Auszeichnung wird langjähriges und besonderes Engagement in der kommunalen Selbstverwaltung gewürdigt. Dass ich diese Ehrung entgegennehmen durfte, bedeutet mir sehr viel – schließlich hat mein politischer Weg in der Kommunalpolitik begonnen. Als Gemeinderat, Zweiter Bürgermeister und später 15 Jahre lang als Erster Bürgermeister des Marktes Mönchberg durfte ich gemeinsam mit vielen engagierten Menschen unsere Heimat gestalten und zahlreiche Projekte auf den Weg bringen. Besonders bedanken möchte ich mich beim Markt Mönchberg, der mich für diese Ehrung vorgeschlagen hat. Das ist für mich ein großes Zeichen der Wertschätzung und Verbundenheit, über das ich mich sehr freue.

Mein Dank gilt aber ebenso allen, die mich auf meinem Weg begleitet haben – den Kolleginnen und Kollegen in den kommunalen Gremien, den Mitarbeiterinnen und Mitarbeitern der Verwaltung sowie den vielen Bürgerinnen und Bürgern, die mir über all die Jahre ihr Vertrauen geschenkt haben. Kommunalpolitik ist immer Teamarbeit. Vieles von dem, was wir erreichen konnten, wäre ohne dieses gute Miteinander nicht möglich gewesen.

Auch heute, als Mitglied des Bayerischen Landtags, ist mir der enge Kontakt zu den Menschen vor Ort besonders wichtig. Die Erfahrungen aus der Kommunalpolitik prägen meine Arbeit bis heute – und dafür bin ich sehr dankbar.

Herzlichen Dank für diese besondere Auszeichnung und für das Vertrauen, das mir über viele Jahre entgegengebracht wurde.

Euer Thomas Zöller, MdL

**Lesen Sie den vollständigen Beitrag auf www.meine-news.de/240271**

meine-news.de » Kulturreferat Erlenbach

## 50 Jahre Zusammenschluss Erlenbach mit Mechenhard



*Von links nach rechts: Erster Bürgermeister Christoph Becker, Hubert Jopp, Dr. Heinz Kaiser, Walter Zöller, Michael Pfeffer.*
*Foto: Stadt Erlenbach a.Main*

Mit einem abwechslungsreichen Festwochenende am 18. und 19. Juli 2026 hat die Stadt Erlenbach a. Main gemeinsam mit zahlreichen Bürgerinnen und Bürgern das 50-jährige Jubiläum des Zusammenschlusses mit dem Stadtteil Mechenhard gefeiert.

Den Auftakt bildete am Samstag, 18. Juli 2026 die Pflanzung des Jubiläumsbaums im Luna-Park, den der Obst- und Gartenbauverein gespendet hatte. Gleichzeitig wurde auch ein Baum vom Radfahrerverein Wanderlust gepflanzt. Die anlässlich des Jubiläums „50 Jahre Stadt Erlenbach“ geschaffene Kunst-Installation steht nun auch im Stadtteil Mechenhard. Sie erinnert an den freiwilligen Zusammenschluss mit Erlenbach vor 50 Jahren und symbolisiert die enge Verbundenheit beider Stadtteile. Im Anschluss besuchten die Ehrengäste das Sommernachtsfest, bei dem der Musikverein Mechenhard für beste Unterhaltung sorgte.

Der Festsonntag begann mit einem feierlichen Gottesdienst in der Pfarrkirche St. Josef, an dem auch die Fahnenabordnungen der Erlenbacher Ortsvereine teilnahmen. Gemeinsam zog die Festgemeinschaft anschließend, begleitet vom Musikkorps Erlenbach, in einer Kirchenparade zum Sommernachtsfest.

Beim offiziellen Festakt begrüßte Erster Bürgermeister Christoph Becker die zahlreichen Gäste und erinnerte an die Bedeutung des freiwilligen Zusammenschlusses von Erlenbach und Mechenhard im Jahr 1976. Besonders freute er sich, mit Hubert Jopp und Walter Zöller zwei der noch lebenden damaligen Gemeinderäte begrüßen zu dürfen. Er würdigte die positive Entwicklung des Stadtteils sowie das große ehrenamtliche Engagement, das Mechenhard bis heute prägt. Im Rahmen des Festaktes wurde zudem eine Fotoausstellung von Reinhold Oberle eröffnet, die mit historischen Aufnahmen die gemeinsame Geschichte lebendig werden ließ. Ehrenbürger Dr. Heinz Kaiser hielt die Festrede und blickte auf die erfolgreiche gemeinsame Entwicklung der vergangenen fünf Jahrzehnte zurück. Danach richtete Landrat Björn Bartels ein Grußwort an die Festgäste.

Das Jubiläumswochenende zeigte eindrucksvoll, wie eng Erlenbach und Mechenhard seit einem halben Jahrhundert miteinander verbunden sind. Zugleich wurde deutlich, dass das lebendige Vereinsleben und das Miteinander der Menschen die Grundlage für eine starke Gemeinschaft bilden.

**Lesen Sie den Beitrag online auf www.meine-news.de/240178**


# Sind Sie über 40?

## Starke Menschen bleiben jung!

**Unser zeitlich stark limitiertes Spar-Angebot:**
Testen Sie sich und uns 1 Monat kostenlos und unverbindlich. Wenn Sie anschließend als Neumitglied bei uns weitermachen, trainieren Sie pro Lebensjahrzehnt 1 Monat zum halben Preis.

| | |
|---|---|
| Beispielrechnung: **Sie sind 53 Jahre alt** | |
| **1 Test-Monat** statt 69€ komplett kostenlos | 0 € |
| **5 Lebensjahrzehnt-Monate** zum halben Preis statt 345€ | nur 172,50 € |
| **6 Monate Kieser** | statt 414€ **nur 172,50 €** |

Vereinbaren Sie bis spätestens zum 31.08.26 Ihr Einführungstraining. Wir freuen uns auf Sie.

**Kieser Klingenberg**
Babovic, Proch, Rasumov OHG | Alexander-Wiegand-Straße 30 a
Telefon (09372) 947 50 70 | P kostenlose Kundenparkplätze

**kieser.de**

* Aktion gilt nur für Neukunden.

KIESER

meine-news.de » Mario Babilon aus Mömlingen

## 24 Stunden Stampes Kegel Turnier 2026

Da wir letztes Jahr beim Weltrekordversuch alle so viel Spaß hatten – und das rund um die Uhr – … Wir haben uns deshalb entschlossen, die Ortsmeisterschaft, das Stampes Kegler Turnier, dieses Jahr wieder am Stück durchzuziehen. Jeder kann mitmachen, auch Personen, die nicht aus Mömlingen kommen. Natürlich werden wir uns wieder ein paar coole Sachen rund um das Turnier einfallen lassen. Eines können wir euch versprechen: Es wird niemand verhungern oder verdursten!
Nun aber Butter bei die Fische: Hier kannst du sofort deine gewünschten Startzeiten bzw. Kegelbahnen buchen. Wir freuen uns sehr, dass du den digitalen Weg zu unserem verrückten Verein gefunden hast. Die Bezahlung erfolgt dann vor Ort auf der Kegelbahn.
Ihr könnt auch jederzeit einfach so vorbeikommen. Wenn eine Bahn frei ist, könnt ihr gerne auch spontan loslegen. Die Spiele mögen beginnen!

### Spielmodus

Wie in den Vorjahren kann nur im Rahmen dieser 24 Stunden gestartet werden. Die Startzeiten sind von Samstag, dem 1.8., 17 Uhr, bis Sonntag, dem 2.8., 17 Uhr. Anschließend findet gleich die Siegerehrung statt.
4. Stampes Kegel Turnier: Nach dem großen Erfolg müssen wir natürlich weitermachen …
alle Infos und Buchungsportal:
www.kegelverein-moemlingen.de

**Diese Veranstaltung finden Sie auf www.meine-news.de/event/463712**

1. August 2026, 17:00
Kegelverein Gemütlichkeit Mömlingen 1950 e. V.,
Königsberger Straße 2a,
63853 Mömlingen

meine-news.de » Landratsamt Miltenberg

## Landkreis erwirtschaftet 2024 einen Jahresüberschuss

Der Jahresabschluss 2024 des Landkreises Miltenberg hat laut dem Leiter der Rechnungsprüfungsstelle, Daniel Steegmüller, mit einem Überschuss von rund 2,8 Millionen Euro abgeschlossen. Im Kreisausschuss gab er einen Überblick über die Ergebnis- und Finanzrechnung und schloss mit der Bemerkung, dass die finanziellen Verhältnisse des Landkreises geordnet waren und die Zahlungsbereitschaft jederzeit gegeben war.
Die Bilanz weist Steegmüller zufolge in Aktiva und Passiva jeweils einen Betrag von 247.219.220 Euro aus. Der Abschluss sei vom Rechnungsprüfungsausschuss Ende April 2026 geprüft worden mit der Empfehlung, diesen festzustellen. Wie Steegmüller weiter sagte, habe man mehrere Einzelprüfungen vorgenommen, unter anderem die Kulturveranstaltungen, den Tourismus, die Unterbringung unbegleiteter minderjähriger Ausländer im Waldhof Großheubach und den Jahresabschluss 2024 der Rohe'schen Altenheimstiftung. Der Kreisausschuss empfahl dem Kreistag daraufhin einstimmig, den Jahresabschluss 2024 festzustellen und Entlastung zu erteilen. Ebenfalls einstimmig wurde dem Kreistag empfohlen, den Jahresüberschuss von 2.802.137 Euro der allgemeinen Rücklage zuzuführen.
Einstimmig sagte der Kreisausschuss Ja zur Haushaltssatzung der Rohe'schen Altenheimstiftung für das Jahr 2025. Laut Einrichtungsleiterin Kerstin Weckwerth wird der Erfolgsplan bei Erträgen von 7.137.200 Euro und Aufwendungen von 7.132.200 Euro mit einem leicht positiven Saldo von 5.000 Euro schließen. Der Vermögensplan wird bei Einnahmen und Ausgaben von jeweils 279.647 Euro ausgeglichen sein.
Das Haus sei mit 97,2 Prozent im Jahr 2025 ausgelastet gewesen, schaute sie zurück. Wenig erfreulich dagegen sei, dass der Markt für Pflegekräfte leer sei und die Versorgung der Bewohnerinnen und Bewohner eine tägliche Gratwanderung sei. Man müsse daher auf teure Zeitarbeitsfirmen zurückgreifen und könne nicht alle Betten belegen. Als eine Gegenmaßnahme gegen den Personalmangel nannte sie die Auslandsrekrutierung – etwa mit dem Projekt „Indische Mitarbeiter zu Fachkräften qualifizieren".
Mit dem Antrag der SPD-Fraktion, der Landkreis möge offizielle Social-Media-Kanäle einrichten, um zeitgemäß und bürgernah zu kommunizieren, konnte sich der Kreisausschuss einstimmig anfreunden. Susanne Seidel, Leiterin des Büros von Landrat Björn Bartels, verwies auf ein existierendes Social-Media-Konzept: So sei der Landkreis in Kürze auf Facebook unter „Landratsamt Miltenberg" erreichbar, bei Instagram ab sofort unter „landratsamt.miltenberg". Auch die Personalstelle betreibe zwei Linkedin-Accounts zur Personalgewinnung. Die Kanäle würden mit den vorhandenen Personalressourcen seit 1. Juni 2026 betrieben und befänden sich im Aufbau, verantwortlich sei die Pressestelle. Seidel stellte klar, dass die Accounts in erster Linie der Information und Imagepflege dienen. Sie seien keine Bürgerkontaktstelle, da es nicht möglich sei, die Seite rund um die Uhr zu betreuen – es sei denn in Krisen- oder Schadenslagen.

**Lesen Sie den Beitrag online auf www.meine-news.de/239620**




meine-news.de » Carnevalverein Niedernberg, Melanie Graner

## Der Niedernberger Carnevalverein lädt zum Weinfest ein

Am 7. und 8. August veranstaltet der Niedernberger Carnevalverein wieder sein beliebtes NCV-Weinfest an der Narrhalla. In geselliger Atmosphäre erwartet die Besucher/innen eine Auswahl ausgesuchter Weine, erfrischender Cocktails sowie zahlreiche hausgemachte Leckereien. Ein besonderes Highlight ist in diesem Jahr der neu gestaltete, luftige und überdachte Außenbereich hinter der Narrhalla. Der Niedernberger Carnevalverein freut sich auf zahlreiche Gäste und zwei stimmungsvolle Sommerabende.

**Diese Veranstaltung finden Sie auf www.meine-news.de/event/463429**

7. August 2026
17:00 Uhr
Narrhalla,
Diemarusstraße 2,
63843 Niedernberg

meine-news.de » Landratsamt Miltenberg

## UV-Index-Tafel im Bergschwimmbad Erlenbach aufgestellt

Mit der Aufstellung einer UV-Index-Tafel im Bergschwimmbad Erlenbach am Main wird der Sonnenschutz dort sichtbar, wo sich im Sommer besonders viele Menschen im Freien aufhalten. Die Tafel informiert über den tagesaktuellen UV-Index und gibt konkrete Empfehlungen zum richtigen Sonnenschutz. Ziel des Projekts ist es, das Bewusstsein für die gesundheitlichen Risiken von UV-Strahlung zu stärken und die Bevölkerung zu einem wirksamen Sonnenschutz zu motivieren. Die Umsetzung vor Ort erfolgt gemeinsam mit der Gesundheitsregion Plus Landkreis Miltenberg, dem Bergschwimmbad Erlenbach am Main und der AOK Bayern. Die Aufstellung der UV-Index-Tafel ist zugleich ein Baustein des Masterplans Prävention und trägt dazu bei, Gesundheitsinformationen direkt an die Orte zu bringen, an denen sie im Alltag benötigt werden.




*(v. l. n. r.): Direktor der AOK Aschaffenburg Alexander Starz, AOK Mitarbeiter Christoph Grosch, Erlenbachs Bürgermeister Christoph Becker, Schwimmmeisterin Sandra Schäfer, Mitarbeiterin der Gesundheitsregion Plus Landkreis Miltenberg Nicole Meschkov sowie der weitere Stellvertreter des Landrats Günther Oettinger* *Foto: AOK Bayern*

Bei der offiziellen Übergabe der UV-Index-Tafel im Bergschwimmbad Erlenbach betonten der weitere Stellvertreter des Landrats Günther Oettinger, Direktor der AOK Aschaffenburg Alexander Starz und Erlenbachs Bürgermeister Christoph Becker die Bedeutung eines wirksamen Sonnenschutzes. Gemeinsam mit Nicole Meschkov, Mitarbeiterin der Gesundheitsregion Plus Landkreis Miltenberg, wurde die neue UV-Index-Tafel offiziell an das Bergschwimmbad übergeben.

Entwickelt wurden die UV-Index-Tafeln von der Arbeitsgemeinschaft Dermatologische Prävention (ADP) und der Deutschen Krebshilfe im Rahmen des Projekts WATCH OUT. Für die regionalen Partner entstehen dabei keine Kosten – die Finanzierung der Tafeln übernehmen die AOK Bayern und das Bayerische Staatsministerium für Gesundheit, Pflege und Prävention.

Weitere Informationen im Internet unter www.hautkrebspraevention.de/ sowie www.bfs.de/uv-index .

**Lesen Sie den Beitrag online auf www.meine-news.de/240548**

meine-news.de » Motorsportclub Erftal e. V. aus Eichenbühl

## MSC Erftal e.V. sorgt für Sicherheit beim BEMBEL RUN

Wenn leistungsstarke Sportwagen auf abgesperrter Strecke ihr Potenzial entfalten, steht die Sicherheit aller Beteiligten an erster Stelle. Beim Bembel Run der Klassikstadt Frankfurt übernimmt der Motorsportclub Erftal seit mehreren Jahren eine verantwortungsvolle Schlüsselaufgabe: die Streckensicherung.

Mit großem Engagement sorgen die Sportwarte des Vereins entlang der Rennstrecke dafür, dass der Veranstaltungsablauf sicher und geordnet verläuft. Sie überwachen die Strecke, reagieren im Bedarfsfall innerhalb kürzester Zeit und gewährleisten gemeinsam mit dem Leiter der Streckensicherung (LS) für optimale Bedingungen für Fahrer und Teilnehmer. Der Einsatz der ehrenamtlichen Helfer ist ein wesentlicher Baustein für den Erfolg der Veranstaltung.

Der Bembel Run, organisiert von der Klassikstadt Frankfurt, bietet den Teilnehmern die Möglichkeit, ihre Fahrzeuge auf einer abgesperrten Rennstrecke in Pferdsfeld sicher und fahraktiv zu erleben.

Für den MSC Erftal ist die Unterstützung des Bembel Runs längst zu einer festen Größe im Veranstaltungskalender geworden. Bereits von Beginn an begleitet der Verein das Event mit seiner Expertise in der Streckensicherung und bringt dabei die Erfahrungen seiner Mitglieder aus dem Bergrennsport ein. Solche Einsätze stärken nicht nur die Zusammenarbeit mit der Klassikstadt Frankfurt, sondern bietet den Mitgliedern die Möglichkeit, in die Tätigkeit eines Sportwarts der Streckensicherung hineinzuschnuppern, um dann auch mal das Bergrennen Eichenbühl zu unterstützen. Darüber hinaus präsentiert sich der MSC Erftal e. V. einem breiten Publikum als kompetenter und zuverlässiger Partner im Motorsport und kann ein weiteres Mal auf sein Bergrennen, das 57. BERGRENNEN EICHENBÜHL am 12./13.09.2026, hinweisen.

Der gemeinsame Abschluss in der Klassikstadt Frankfurt hat den Tag mit einem gemütlichen Beisammensein abgerundet. Und man war sich sicher, auch wieder im nächsten Jahr dabei zu sein: wenn es heißt „Trackday in Pferdsfeld“.

**Lesen Sie den vollständigen Beitrag auf www.meine-news.de/239203**






Sparen Sie jetzt **tierisch** bei vielen Volkswagen Modellen.

Ob Kleinwagen, vielseitiger SUV oder komfortabler Familienbegleiter, jetzt ist die perfekte Gelegenheit, Ihren neuen Volkswagen zu attraktiven Leasingkonditionen zu sichern. Gehen Sie mit uns auf Entdeckungstour und finden Sie das Modell, das perfekt zu Ihnen passt. Die Aktion gilt bis zum **30.09.2026**, für **Privat- und Gewerbekunden**. Sie haben Interesse? Unsere Verkaufsberater erstellen Ihnen gerne ein **individuelles** Angebot für Ihren nächsten Volkswagen. Kontaktieren Sie uns einfach oder besuchen Sie uns im Autohaus.



## TAIGO R-LINE

**1,5 l TSI 110 KW (150 PS) DSG**
Energieverbrauch (kombiniert): 5,9 l / 100km; $CO_2$-Emissionen (kombiniert): 134 g/km; $CO_2$-Klasse: D

**Ausstattung:**
2-Zonen-Klimaautomatik, Anhängevorrichtung, Navigationssystem, Rückfahrkamera, Ganzjahresreifen, Travel Assist, Digital Cockpit Pro, Spurhalteassistent, Sprachsteuerung, Sitzheizung, Einparkhilfe, LED-Matrix-Scheinwerfer, dynamischer Fernlichtassistent u.v.m.

**Leasingangebot Privatkunden[1]:**

| | |
|---|---|
| Laufzeit: | 48 Monate |
| Sonderzahlung: | 0,00 € |
| jährl. Fahrleistung: | 10.000 km |
| **mtl. Leasingrate:** inkl. MwSt. | **€ 238[1]** |

**Leasingangebot Gewerbekunden[1]:**

| | |
|---|---|
| Laufzeit: | 48 Monate |
| Sonderzahlung: | 0,00 € |
| jährl. Fahrleistung: | 10.000 km |
| **mtl. Leasingrate:** zzgl. MwSt. | **€ 202[1]** |



## GOLF R-LINE

**1,5 l eTSI 110 kW (150 PS) DSG**
Energieverbrauch (kombiniert): 5,2 l/ 100km; $CO_2$-Emissionen (kombiniert): 120 g/km; $CO_2$-Klasse: D

**Ausstattung:**
Digital Cockpit Pro, Sportfahrwerk, Automatische Distanzregelung ACC, Klimaautomatik, Spurhalteassistent, Rückfahrkamera "Rear View", Top-Sportsitze vorn, LED-Scheinwerfer, 17" Leichtmetallräder "Coventry" in Schwarz glanzgedreht u.v.m.

**Leasingangebot Privatkunden[1]:**

| | |
|---|---|
| Laufzeit: | 48 Monate |
| Sonderzahlung: | 0,00 € |
| jährl. Fahrleistung: | 10.000 km |
| **mtl. Leasingrate:** inkl. MwSt. | **€ 249[1]** |

**Leasingangebot Gewerbekunden[1]:**

| | |
|---|---|
| Laufzeit: | 30 Monate |
| Sonderzahlung: | 0,00 € |
| jährl. Fahrleistung: | 10.000 km |
| **mtl. Leasingrate:** zzgl. MwSt. | **€ 123[1]** |



## GOLF GTE

**1,5 l eHybrid 130 kW (177 PS) / 85 kW (116 PS) DSG**
Energieverbrauch (gewichtet, kombiniert): 12,8 kWh/100km plus 1,3 l/100km; $CO_2$-Emissionen (gewichtet, kombiniert): 30 g/km; $CO_2$ Klasse: B; Energieverbrauch bei entladener Batterie (kombiniert): 5,3 l/ 100km; $CO_2$-Klasse bei entladener Batterie: D

**Ausstattung:**
Digital Cockpit Pro, Sportfahrwerk, Automatische Distanzregelung ACC, 3-Zonen-Klimaautomatik, Rückfahrkamera, Top-Sportsitze vorn, LED-Plus-Scheinwerfer, 17" Leichtmetallräder "Richmond" u.v.m.

**Leasingangebot Privatkunden[1]:**

| | |
|---|---|
| Laufzeit: | 48 Monate |
| Sonderzahlung: | 4.500,00 € |
| jährl. Fahrleistung: | 10.000 km |
| **mtl. Leasingrate:** inkl. MwSt. | **€ 299[1]** |

**Leasingangebot Gewerbekunden[1]:**

| | |
|---|---|
| Laufzeit: | 48 Monate |
| Sonderzahlung: | 0,00 € |
| jährl. Fahrleistung: | 10.000 km |
| **mtl. Leasingrate:** zzgl. MwSt. | **€ 239[1]** |



## T-ROC R-LINE

**1,5 l eTSI 110 kW (150 PS) DSG**
Energieverbrauch (kombiniert): 5,6 l/ 100km; $CO_2$-Emissionen (kombiniert): 128 g/km; $CO_2$ Klasse: D

**Ausstattung:**
Digital Cockpit Pro, Sportfahrwerk, Automatische Distanzregelung ACC, Sitzheizung vorn, 3-Zonen-Klimaautomatik, Rückfahrkamera "Rear View", LED-Plus-Scheinwerfer, 18" Leichtmetallräder "Coventry" in Schwarz glanzgedreht u.v.m.

**Leasingangebot Privatkunden[1]:**

| | |
|---|---|
| Laufzeit: | 24 Monate |
| Sonderzahlung: | 0,00 € |
| jährl. Fahrleistung: | 10.000 km |
| **mtl. Leasingrate:** inkl. MwSt. | **€ 195[1]** |

**Leasingangebot Gewerbekunden[1]:**

| | |
|---|---|
| Laufzeit: | 24 Monate |
| Sonderzahlung: | 0,00 € |
| jährl. Fahrleistung: | 10.000 km |
| **mtl. Leasingrate:** zzgl. MwSt. | **€ 137[1]** |

Gültig bis zum 30.09.2026. Für private und gewerbliche Einzelkunden. Für ein individuelles und unverbindliches Angebot wenden Sie sich bitte an unsere Verkaufsberater. Irrtum und Zwischenverkauf vorbehalten. Abbildungen können Sonderausstattung zeigen. Bildliche Darstellungen können vom Auslieferungsstand abweichen.
[1]Ein Leasingangebot der Volkswagen Leasing GmbH, Gifhorner Str. 57, 38112 Braunschweig. Bonität vorausgesetzt. Es besteht ein gesetzliches Widerrufsrecht für Verbraucher im Fernabsatz. Zzgl. Überführungskosten und Zulassungskosten.

DIE WOLFERT GRUPPE
zuverlässig - sympathisch - modern

**Autohaus Adam Wolfert GmbH**
Oberer Steffleinsgraben 8, 63927 **Bürgstadt**,
Tel. 09371 9772 0, info@autohauswolfert.de

**Autohaus Link GmbH**
Aufseßring 26, 63925 **Laudenbach**,
Tel. 09372 9998 0, info@auto-link.de

www.WOLFERT-gruppe.de

Gemeinsam mit unseren Werbepartnern sichern wir die kostenlose Veröffentlichung von Vereinsnachrichten

Gemeinsam stark für die Region

meine-news.de »
Bürgerhaus Obernburg (B-OBB)

## Yoga auf dem Stuhl

Bewegung, Entspannung und Wohlbefinden – ganz ohne Vorkenntnisse!
Ab dem 21. 09. findet jeden Montag von 10 – 11 Uhr im B-OBB unser Kurs „Yoga auf dem Stuhl“ statt. Das Angebot richtet sich an ältere Menschen und Menschen mit Bewegungseinschränkungen und unterstützt auf sanfte Weise Beweglichkeit, Kraft und Gleichgewicht.
Die Teilnahme erfolgt auf Spendenbasis. Die Plätze sind begrenzt – eine Anmeldung ist erforderlich. Anmeldung bei Kursleiterin Eva Jackson: 0151/20 75 07 39
**Lesen Sie den Beitrag online auf www.meine-news.de/463495**

21. September 2026
10:00 – 11:00 Uhr
Bürgerhaus (B-OBB),
Untere Wallstraße 24,
63785 Obernburg

meine-news.de » Bürgerhaus Obernburg (B-OBB)

## Yin Yoga trifft Handpan: Sound & Silence

Mit Janine Cazzini und David Englert. Yin Yoga wirkt beruhigend, fördert die Flexibilität des Bindegewebes und lädt dazu ein, in die eigene Stille zu finden. Die sphärischen Handpan-Melodien harmonisieren, lösen Stress und können dich in einen tiefen Entspannungszustand führen. Zwei Termine stehen im Herbst zur Wahl: 28. 09. & 30. 11. Bitte bring eine Yogamatte, eine Decke und warme Socken mit. Optional: zwei Yogaklötze und ein Bolster. Offen für alle – auf Spendenbasis! Anmeldung: soundsilence@davidenglert.de
**Diese Veranstaltung finden Sie auf www.meine-news.de/event/463501**

28. September 2026
18:00 – 19:00 Uhr
Bürgerhaus (B-OBB),
Untere Wallstraße 24,
63785 Obernburg

meine-news.de » Kreisverband Miltenberg CSU

## Achtung Enkeltrick – so schützen Sie sich

Einladung zum kostenfreien Vortrag „Enkeltrick“ mit Polizeikommissar a. D. Björn Jungbauer, MdL. Organisiert wird die Veranstaltung von der Senioren Union und dem CSU-Kreisverband Miltenberg. Der Kreisvorsitzende Martin Stock, MdL, lädt alle Interessierten herzlich am 03.08.2026 zum Vortrag ein.
**Diese Veranstaltung finden Sie auf www.meine-news.de/event/463699**

3. August 2026, 14:30 – 16:00 Uhr
Adler Landhotel, Hauptstraße 30, 63927 Bürgstadt

meine-news.de » Bayerisches Rotes Kreuz aus Obernburg am Main

## Musik verschönert den Nachmittag in der BRK-Tagespflege



Ein abwechslungsreicher musikalischer Nachmittag hat den Gästen der BRK-Tagespflege „Sonnenschein“ in Obernburg viel Freude bereitet. Mit verschiedenen Musikinstrumenten gestalteten die Seniorinnen und Senioren gemeinsam ein kleines Rhythmusprogramm.

Mit viel Begeisterung wurden Rasseln, Trommeln und weitere Instrumente geschlagen, gerüttelt und geschüttelt. Dabei entstanden nicht nur abwechslungsreiche Klänge, sondern auch viele fröhliche Momente.
Musikalische Angebote sind ein fester Bestandteil des Programms der BRK-Tagespflege. Sie fördern die Konzentration, sprechen die Sinne an und stärken das Gemeinschaftsgefühl. Vor allem aber sorgen sie für gute Laune – wie dieser gelungene Nachmittag einmal mehr zeigte.

**Lesen Sie den Beitrag online auf www.meine-news.de/240121**

meine-news.de » Maria Maria Kobold aus Landkreis Miltenberg

## Fibromyalgie-Selbsthilfegruppe Amorbach

Gruppentreffen jeden ersten Mittwoch im Monat. Am 05. 08. 2025 im evangelischen Gemeindezentrum Amorbach. Anmeldung erwünscht bei Fr. Kobold 0 93 73/2 06 23 36 oder Fr. Lang 0152/04 84 41 45
**Diese Veranstaltung finden Sie auf www.meine-news.de/event/463696**

5. August 2026, 19:00 – 21:00 Uhr
Debonstr. 8, 63916 Amorbach






# Wir gestalten. Du überzeugst.
# Deine digitale Marketingagentur!

**News Creativ – individuell, kreativ, effizient**

Social Media
Webdesign
Filmproduktion
Fotografie
Kontakte+
Azubi-KINO

Mehr erfahren – jetzt scannen!




Eine Marke von
meine-news.de
wochenblatt



**Bianka Westermann**
09371/955-122
bianka.westermann@news-verlag.de
News Verlag GmbH & Co. KG
63897 Miltenberg

meine-news.de » Dennis Vill aus Röllfeld

## Zeltlager des MV Röllfeld beim KC Klingenberg

Am Wochenende nach dem Röllfelder Musikerfest stand für die Vereinsjugend des Musikverein Röllfeld das alljährliche Zeltlager auf dem Programm. Das Lager wurde wieder auf dem Gelände des KC Klingenberg aufgeschlagen. Nach dem Aufbau und einigen Spielen am Freitag wanderte die Gruppe zu Fuß über den Johannisweg und Burgweg in die Klingenberger Altstadt zur Einkehr ins „Al Castello“. Nach der Stärkung und der Rückkehr über den Radweg am Main ließen die 15 Teilnehmer den Abend bei gemeinsamen Spielen ausklingen.

Am Samstagvormittag nach dem Frühstück paddelte die Gruppe mit zwei Zehnercanadiern mainaufwärts. Auf der großen Sandbank vor Kleinheubach wurde eine Mittagspause mit Vesper eingelegt. Die Zeit wurde auch genutzt, um im Sand und im Wasser zu toben, bevor man zurück zum Zeltplatz paddelte. Den restlichen Nachmittag nutzten die Jungmusiker für die verschiedenen Aktivitäten und Spiele auf dem Platz. Am Abend wurde am Zeltplatz gemeinsam gegrillt, dazu kamen auch weitere Musiker und Mitglieder des Vereins hinzu. Auch der Samstagabend wurde für verschiedene Gruppenspiele genutzt. Nach dem Frühstück am Sonntagmorgen hieß es dann Zelte abbauen und Platz aufräumen. Auch ohne Lagerfeuer hatten alle Teilnehmer Spaß und ein erlebnisreiches Wochenende hinter sich gebracht.

**Lesen Sie den Beitrag online auf www.meine-news.de/240496**



*Spiele auf dem Zeltgelände* *Foto: Florian Wiesmann*


STELLENANZEIGEN

**Austräger gesucht!** m/w/d

meine-news wochenblatt

**Kleinwallstadt**
**Krausenbach**
**Roßbach**

**Bewerbung unter:**
09371-955-115 oder
0176-200 378 44
bewerbung@
news-direkt.com

Miltenberg
www.news-verlag.de

**Bilanzbuchhalterin**
**sucht Beschäftigung auf selbstständiger Basis**
für 1 – 2 Tage pro Woche
DATEV, SAP
und Lexware-Kenntnisse
**Tel. 0171/3 44 92 28**

**Küchenhilfe** m/w/d
**nach Elsenfeld**
zur Verstärkung unseres Teams **gesucht.**
Arbeitszeit:
samstags von 17 bis 21 Uhr
Wir freuen uns auf Ihren Anruf!
**Tel. 0170/5 31 21 17**

HEIM
STEINTECHNIK
**Aushilfsfahrer**
(m/w/d) mit Führerscheinklasse B auf 603-€-Basis **gesucht.**
**Heim Steintechnik GmbH**
Industriestraße 4b
63927 Bürgstadt
m.eck@heim-steintechnik.de
Tel. 0 93 71/66 80 10
*premium in stone*

Die Kath. Kirchenstiftung Großheubach sucht zur Unterstützung des Teams im Hort St. Peter
Kirchenverwaltung Katholische Kirchenstiftung St. Petri Stuhlfeier zu Antiochien
**PÄDAGOGISCHE FACHKRAFT**
m/w/d, für 25 Std., ab 01.09., zunächst auf ein Jahr befristet
WIR BIETEN:
» Ein abwechslungsreiches und verantwortungsvolles Aufgabenfeld
» Ein freundliches, motiviertes Team
» Flexible Arbeitszeiten
» Leistungsgerechte Vergütung nach AVR-Tarif
*Interesse geweckt?*
*Dann freuen wir uns auf deine Bewerbung!*
Bewerbungen gerne an: Frau Sonja Kempf
E-Mail: verwaltungsleitung@kitas-am-engelberg.de
Tel: 0 93 71/9 49 57 12
Schülerhort St. Katharina
Bachgasse 44 a · 63920 Großheubach
09371-6506055 / team-hort@kita-st-peter-grossheubach.de

**Schloss Waldleiningen**
**Psychosomatische Klinik im Odenwald**

Die einzigartige psychosomatische Rehabilitationsklinik in **Mudau** sucht Sie (m/w/d) zur unbefristeten Verstärkung in Voll- oder Teilzeit als

- **Psychologischer Psychotherapeut / Psychologischer Psychotherapeut (i.A.)**
- **Physiotherapeut**
- **Examinierte Pflegefachkraft**
- **Mitarbeiter medizinischer Dienst**
- **Reinigungskraft**
- **Servicekraft**

**Haben wir Ihr Interesse geweckt?**
Weitere Informationen finden Sie unter www.schloss-waldleiningen.de.
Bei Fragen steht Ihnen Frau Großkopf unter 06284/74-169 zur Verfügung.
Senden Sie Ihre Bewerbung **an bewerbung@schloss-waldleiningen.de.**

Klinik Schloss Waldleiningen GmbH & Co.KG I Waldleiningen 18 I 69427 Mudau
Zentrale I 06284 / 74-0 I www.schloss-waldleiningen.de

# STELLENANZEIGEN

Weitere Stellenangebote auf www.meine-news.jobs

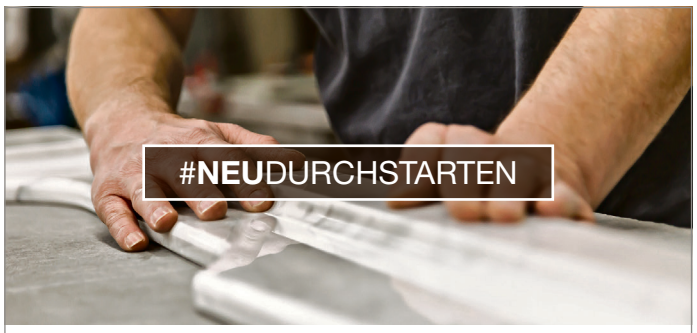


## Produktionshelfer (m/w/d)

**für unsere Endfertigung Stein und Holz gesucht**

Gerne auch als Quereinsteiger möglich.
Zukunftssicher, KI unabhängig sowie eine leistungsgerechte Bezahlung mit vielen Benefits.

**Wir freuen uns auf Sie!**

**Heim Steintechnik GmbH**
Marion Eck
Industriestraße 4b, 63927 Bürgstadt
m.eck@heim-steintechnik.de

HEIM STEINTECHNIK

---

Herdt & Kempf
Praxis für Kinder- und Jugendmedizin

## MFA (m/w/d) gesucht

in Teilzeit (mit Bereitschaft zur Arbeit am Nachmittag)

bewerbung@herdt-kempf.de
www.kinderaerzte-miltenberg.de

---

BREUNIG GMBH
FENSTER • TÜREN • VERGLASUNGEN



## SERVICETECHNIKER IM BEREICH FENSTERBAU (m/w/d)

WERDE TEIL UNSERES TEAMS!

**DEINE AUFGABEN**

- Service-, Wartungs- und Reparatureinsätze beim Kunden vor Ort
- Kleinere Montagearbeiten und Verglasungsarbeiten

**DEIN PROFIL**

- Berufserfahrung im Fensterbau, vorzugsweise im Bereich Service/Reparatur
- Handwerkliches Geschick
- Keine Ausbildung erforderlich

**JETZT BEWERBEN!**

09371 2484
kontakt@breunig-fensterbau.de
www.breunig-fensterbau.de

**Breunig Fensterbau GmbH**
Erfstraße 36
63927 Bürgstadt

---

## Ersatzverteiler gesucht! m/w/d




**Wir suchen für die Sommerferien im gesamten Verteilgebiet Ersatzverteiler**

**Bewerbung unter:**
09371-955-115 oder 0176-200 378 44
bewerbung@news-direkt.com

meine-news schaufenster wochenblatt

news direkt
zuverlässig verteilen

Brückenstraße 11
63897 Miltenberg
www.news-verlag.de

---

WIR SUCHEN DICH!

Persistent foils for gliding, protection and coating

PerLaTech

## PRODUKTIONSMITARBEITER m/w/d



unbefristet
3-Schicht
Bürgstadt

**Frau Nadine Pfeiffer**
personal@perlatech.de
www.perlatech.com
09371/4005-59
0160/5254896

**JETZT BEWERBEN!**

---



WIR SUCHEN SIE ALS

## Leitung der Kita (m/w/d) St. Franziskus in Miltenberg

Es handelt sich um eine Anstellung im Rahmen von ca. 32 Wochenstunden, ab 01.09.2026 oder später.

**Ihre Aufgaben**

- Sie tragen die Gesamtverantwortung für den pädagogischen Alltag und die organisatorische Führung der Einrichtung
- Sie arbeiten professionell und partnerschaftlich mit Eltern und dem Team zusammen und pflegen einen engen Austausch mit dem Träger

**Ihr Profil**

- Sie haben eine pädagogische Ausbildung zum/zur Erzieher:in oder eine vergleichbare Qualifikation, idealerweise mit einer Qualifikation zur Leitungskraft
- Sie verfügen über eine mehrjährige Berufs- und Leitungserfahrung
- Sie identifizieren sich mit den christlichen Werten des Trägers
- Sie haben Führungskompetenz, Organisationsgeschick und Kommunikationsfähigkeit. Zudem arbeiten Sie engagiert und eigenverantwortlich

**Wir bieten Ihnen**

- Eine neue, moderne Einrichtung
- Eine attraktive Vergütung gemäß der AVR der Caritas, 30 Tage Urlaub, 2 Regenerationstage und eine arbeitgeberfinanzierte Altersvorsorge im Rahmen der kirchlichen Zusatzversorgungskasse
- Ein kompetentes, junges Team und eine wertschätzende Unternehmenskultur auf Grundlage des christlichen Menschenbildes

**Bewerbung, gerne digital, bitte bis zum 16.08.2026 an:**
bewerbung.kita@caritas-mil.de oder
Caritasverband für den Landkreis Miltenberg e.V.
z.Hd. Personalabteilung
Hauptstraße 60, 63897 Miltenberg

caritas
Caritasverband Miltenberg

---

**meine-news.de »**
**Tierheim Kleinheubach**

## Auswilderungsstellen für wilde Katzen gesucht



DRINGEND: WIR SUCHEN AUSWILDERUNGSSTELLEN FÜR WILDE KATZEN!

Nach Kastrationsaktionen können oftmals einige wilde Katzen nicht mehr zurück in ihre gewohnte Umgebung. In unserem Tierheim bleiben sie oft Monate oder Jahre, stagnieren oder geben sich auf. Sie brauchen einen Platz, wo sie frei leben können, aber trotzdem versorgt werden. Hast du ein Herz für diese scheuen Tiere und einen geeigneten Platz (z. B. einen Hof, einen großen Garten oder ein Gelände)? Du musst sie nicht anfassen oder kuscheln können, nur dafür sorgen, dass sie sicher sind und Futter haben. Melde dich jetzt bei uns, wenn du helfen kannst!

**Lesen Sie den Beitrag online auf www.meine-news.de/240052**

---

## Lust auf ...

**Abwechslung, frische Luft und darauf, aktiv beim Wachstum der Zukunft zu helfen?**

**Du bist zuverlässig, verantwortungsbewusst, belastbar und bringst Interesse für das Ökosystem Wald sowie seine Bewirtschaftung mit? Außerdem bist Du unter 27 Jahren und in Besitz des Führerscheins Kl. B?**



**Dann bewirb Dich jetzt für Dein**

**FREIWILLIGES ÖKOLOGISCHES JAHR**

beim Amt für Ernährung, Landwirtschaft und Forsten Karlstadt in der **Außenstelle Miltenberg**, Bereich Forsten!

Weitere Infos und Bewerbung unter **www.foej-bayern.de** oder nimm direkt Kontakt zu uns auf unter **09353 / 7908 - 2312** oder **– 2310**

STELLENANZEIGEN

Weitere Stellenangebote auf www.meine-news.jobs

PHILIPP RACHOR
STEUERBERATER

*Wir suchen dich!*

**Steuerfachangestellte/r** (m/w/d)

**Steuerfachwirt/in** (m/w/d)

Du suchst ein sympathisches & engagiertes Team, flache Hierarchien und moderne Arbeitsbedingungen?
**Dann bist du bei uns genau richtig!**

Digitale Kanzlei 2025 DATEV

**Das erwartet dich**
- **Sicherheit & Flexibilität:** Unbefristeter Vertrag in einer ausgezeichneten „Digitalen Kanzlei", flexible Arbeitszeit & bis zu 40 % Home-Office.
- **Entwicklung & Vergütung:** Attraktives Gehalt, intensive Weiterbildung und eigenverantwortliche Aufgaben ohne übermäßigen Zeitdruck.
- **Deine Benefits:** Tankgutscheine, Yoga, Teamevents, Erholungsbeihilfe, Kita-Zuschuss, Mitarbeiter-App sowie betriebliche Alters-/Krankenvorsorge.

**Das bringst du mit**
- **Qualifikation:** Ausbildung zum/zur Steuerfachangestellten oder Steuerfachwirt/in.
- **Know-how:** Erfahrung in Finanzbuchhaltung und Steuerrecht sowie sicherer Umgang mit DATEV und MS Office.
- **Arbeitsweise:** Selbstständig, teamfähig und mit viel Freude an digitalen Prozessen.

**Warum wir?**
Bei uns stehen Vertrauen, Offenheit und Teamgeist im Mittelpunkt. Wir bieten dir den Raum für sorgfältige, nachhaltige Arbeit und persönliche Entfaltung.

**Jetzt bewerben!**
Bewirb dich direkt per E-Mail an:
**bewerbung@stb-rbg.de**

**Steuerkanzlei Rachor**
Bergstr. 16 | 63840 Hausen | Tel. 06022-66380 | **www.stb-rachor.de**

KFB SURFACES HERBERT REINMUTH BÜRGSTADT

**GEMEINSAM IN DIE ZUKUNFT:**
Unser Unternehmen ist spezialisiert auf Verfahren rund um den Korrosionsschutz. Die Anwendung von modernster Anlagentechnik und Ablaufsteuerung ist für uns selbstverständlich.

**Zur Verstärkung für unser Team suchen wir zum nächstmöglichsten Zeitpunkt in Vollzeit (38,5 Std.)**

**MASCHINENFÜHRER** m/w/d

**STAPLERFAHRER** m/w/d

**Ausführliche Beschreibungen der ausgeschriebenen Stellen finden Sie auf unserer Homepage unter www.kfb-surfaces.com/karriere oder über den nebenstehenden QR-Code.**

WWW.KFB-SURFACES.COM

**Jetzt bewerben!**
@ jobs@reinmuth-galvanik.de
Herbert Reinmuth GmbH, Erfstraße 22, 63927 Bürgstadt
Tel. 09371/9761-16

meine-news.de »
Ralf Berninger aus Mömlingen

## Alphornklänge zum Sonnenuntergang

Die Mömlinger Alphornbläser und die Langhölzer aus Röllbach spielen am **17. 08. 2026 von 19.00 – 20.00 Uhr** auf dem Holzberg an der Eichwaldhütte in Mömlingen Traditionelle und Moderne Alphornstücke.

Genießen Sie einen schönen Abend mit uns.
**Lesen Sie den Beitrag online auf www.meine-news.de/240346**

meine-news.de »
Thomas Zöller aus Mönchberg

## Gickelsfest Sulzbach

Gickelsfest in Sulzbach in der Zuchtanlage am Heidelöser.
Wir bieten auch Hähnchen to go.
Sonntags 13:00 – 15:00 Uhr Basteln für Kinder. Es freut sich der Geflügelzuchtverein Sulzbach!
**Diese Veranstaltung finden Sie auf www.meine-news.de/event/463705**

1. August 2026
16:00 - 20:00 Uhr
63834 Sulzbach am Main

meine-news.de » Christoph Grosch aus Erlenbach a.Main

## Stabwechsel beim Siedlungsverein Erlenbach



Generationswechsel an der Spitze des Siedlungsvereins Erlenbach: Bei der diesjährigen Mitgliederversammlung im Siedlerheim wurde der 28-jährige Christoph Grosch einstimmig zum 1. Vorsitzenden gewählt. Er löst damit Oliver Frenzl ab, der den Verein fast ein ganzes Jahrzehnt lang erfolgreich geleitet und geprägt hat. In seiner Antrittsrede blickte Grosch mit einer Dosis Humor auf seine Anfänge im Verein zurück: Vor zehn Jahren habe eine einfache Nachricht seines Vorgängers genügt, um ihn als damals Noch-Minderjährigen in die Vereinsarbeit einzubinden. „Der Siedlungsverein ist für uns nicht nur Ehrenamt, sondern ein Stück Heimat und echte Siedlerfamilie", betonte Grosch. Ein zentrales Anliegen der Versammlung war der Dank an den scheidenden Vorsitzenden. Über zehn Jahre lang habe Oliver Frenzl unermüdlich die Strukturen des Vereins getragen und das Vereinsleben mit großem Engagement gestaltet. Zur Freude der Mitglieder bleibt die Erfahrung des bisherigen Vorsitzenden dem Vorstand jedoch erhalten: Er übernimmt künftig das Amt des Schriftführers und sorgt so für einen fließenden Übergang.
Starkes Team für die Zukunft: Mit dem Stabwechsel stellt sich auch das verbleibende Vorstandsteam mit einer Mischung aus bewährten Kräften und neuen Impulsen auf. Als 2. Vorsitzender steht Christoph Grosch künftig Dennis Schmitt zur Seite. Das Amt der Kassiererin liegt weiterhin in den bewährten Händen von Angelika Konz, die die Vereinsfinanzen seit Jahren mit großer Sorgfalt führt. Ergänzt wird die Vorstandschaft durch ein breit aufgestelltes Beisitzer-Team aus Sabrina und Peter Penke, Heidi Vill, Lisa Dyroff, Celine Schüßler, Mustafa Tolaman, Dritan Nikoli und André Kupka.
Ziel des neu gewählten Vorstands ist es, die Tradition des Siedlungsvereins fortzuführen und gleichzeitig frische Akzente zu setzen. Der Verein versteht sich weiterhin als generationenübergreifende Säule im Erlenbacher Zusammenleben, als Ansprechpartner für die Bürgerinnen und Bürger sowie als Treffpunkt für gelebte Nachbarschaft. „Wir haben ein herausragendes Team zusammengestellt und wollen gemeinsam daran arbeiten, dass unser Verein auch in Zukunft Heimat bietet und Zusammenhalt schafft", so der neue Vorsitzende Christoph Grosch abschließend.
**Lesen Sie den Beitrag online auf www.meine-news.de/240379**

**IMPRESSUM**

meine-news wochenblatt

**Mit dem meine-news schaufenster 56.000 Exemplare Gesamtauflage**

**Herausgeber:**
Charles Henri Rüttiger und André Rüttiger

**Verlag:** news verlag GmbH & Co. KG, Sitz: Miltenberg, Registergericht: AG Aschaffenburg HRA 5478; Persönlich haftende Gesellschafterin: News Direkt GmbH, Sitz: Miltenberg, Registergericht: AG Aschaffenburg HRB 13141, Geschäftsführer: Charles Henri Rüttiger, André Rüttiger, Brückenstraße 11, 63897 Miltenberg, Telefon 09371/955-0, E-Mail: info@news-verlag.de, Internet: www.news-verlag.de

**Verlagsleitung:**
Charles Henri Rüttiger, André Rüttiger

**Auflage:**
Schaufenster Miltenberg: 23.000 Exemplare, erscheint wöchentlich im Altlandkreis Miltenberg Wochenblatt Obernburg: 33.000 Exemplare, erscheint wöchentlich im Altlandkreis Obernburg

**Anzeigenschluss**
für Werbeanzeigen: Mittwoch, 12 Uhr, Anzeigenschluss für Kleinanzeigen: Mittwoch, 12 Uhr, kostenlose Veranstaltungshinweise Dienstag, 12 Uhr Gültig ist die Preisliste vom 15.02.2026

**Anzeigenleitung:** Bernd Hoffmann
E-Mail: Anzeigenberatung: verkauf@news-verlag.de

**Produktionsleitung:** Ingrid Hornig

**Redaktionsleitung:** Sabine Rindsfüsser
E-Mail: redaktion@news-verlag.de

**Vertriebsleitung:** Hans-Peter Kuran

**Verteilung:** kostenlos an alle Haushaltungen im Verteilgebiet durch eigene Verteilerorganisation – strenge Kontrollen. Mit Namen gekennzeichnete Beiträge geben nicht unbedingt die Meinung der Redaktion wieder. Für unverlangt eingesandte Fotos, Unterlagen und Manuskripte übernimmt der Verlag keine Gewähr. Leserbriefe können nur mit Angabe des Namens und der vollständigen Adresse abgedruckt werden. Der Verlag behält sich Kürzungen bzw. Ablehnung vor.

**Private Kleinanzeigen aufgeben unter: meine-news.de/kleinanzeigen**
Bei Bestellung schriftlich, per Telefon oder per Mail berechnen wir eine Aufwandspauschale von 10 Euro.

# KLEINANZEIGEN

## Bekleidung & Accessoires

**Suche Zinngeschirr** aller Art, Modeschmuck, Armbanduhren, Schallplatten uvm. Alles anbieten. Kunst & Krempel Weiss Tel: 0176/22600936

## Haus & Garten

**Bautrocknung**
Feuchtemessung
Gerätevermietung
NEBEL RAUMLUFTTECHNIK
63820 Elsenfeld
06022/7770

**AS -Wiesenmäher** und eine STIHL Motorsäge gesucht, gerne älter und reparaturbedürftig. Tel. 0160 - 8042699

## Tiermarkt

**Wir suchen einen Einsteller** für unseren 18 jährigen Paint-Wallach. Offenstallhaltung, angrenzende Weiden mit Flusslauf, direkt am Wohnhaus, Versorgung inclusive, 30 Jahre Erfahrung. Lage Nähe Mönchberg. Kostenbeteiligung auf Anfrage. 09371/955-101

**Komplette Bienenzucht** abzugeben. 4 Carnica Bienenvölker in Beuten (Seip), dt. Normalmaß, und umfangreiches Imkerzubehör. Tel. 09373/2056818

## Hobby & Freizeit

**1 Konzertkarte** 80er-Party in Frankfurt am 08.08.26 Mitfahrgelegenheit möglich. ☎ 06028-2107644

## Sonstiges

**Suche möbel** für Schlafzimmer und Wohnzimmer 0178 5913188

**Ankauf Von** Trödel Antiquitäten Und Kunst Möbel Gemälde Porzellan Musikinstrumente Armband und Taschenuhren Bruch-Gold Zinn Silber Modeschmuck Münzen ect !! Auch Reparaturbedürftig Sowie Komplette Nachlässe Barzahlung und Abholung ! 0172/4097614

**Achtung kaufe** alte Näh und Schreibmaschinen Zinn Tafelsilber Porzellan alte Armband und Taschenuhren Münzen sowie Schmuck tel 015112410862

**3 Zi**-Whg. 1.OG, 76qm, ab sofort in Röllbach zu vermieten. Balkon, Autostellplatz, keine Haustiere, Nichtraucher. Tel. 0162-2625892

# KFZ-MARKT

## KFZ-Angebote

**Suche Fahrzeuge** aller Art: Autos, Transporter, Schlepper, Anhänger, Wohnwägen, Wohnmobile, Minibagger, Gabelstapler, Aufsitzmäher auch mit Mängel / Unfall. Tel: 01718782906

## Wohnmobile & -wagen

**Wir kaufen Wohnmobile + Wohnwagen**
**Tel. 03944-36160**
**www.wm-aw.de Fa.**

## KFZ-Kaufgesuche

**SUCHE Autos,** Busse, Geländewagen, Wohnmobile, Alle Art mit und Ohne TÜV, /Motor Oder Getriebeschaden Unfall alles anbieten Barzahlen 0171/1728196

KLEINANZEIGEN
ganz einfach aufgeben!
meine-news.de/anzeigen

Gemeinsam stark für die Region

Von hier.
Für uns.
Mit euch.

# KONTAKTBÖRSE

## Partnerschaft & Heirat

**Attraktive Sie,** 64 J., zierlich, sportlich und reiselustig mit positiver Lebenseinstellung, Das Leben ist zu kurz, um zu Hause allein zu sitzen.Ich wünsch mir so sehr jemanden, der abends auf mich wartet, einen ehrlichen, bodenständigen Mann.Zuschriften:augustaretro11@gmail.com

# IMMOBILIEN

Chiffre-Antworten an: News Verlag, Brückenstraße 11, 63897 Miltenberg

**Immobilie mit Gestaltungsmöglichkeiten besichtigen**
**anschließend Obernburger Altstadtfest genießen!**



**Suchen Sie ein neues Zuhause**
**in ruhiger Lage mit Blick über Obernburg?**

**Nutzen Sie das kommende Wochenende**
**für den perfekten Familienausflug nach Obernburg!**

Wir öffnen die Türen einer charmanten Bestandsimmobilie für Sie. Verbinden Sie das Angenehme mit dem Nützlichen: Erst unverbindlich umschauen, danach das bunte Treiben auf dem Obernburger Altstadtfest erleben!

**Samstag 1. August | Sonntag 2. August**
**jeweils 15 bis 17 Uhr**
**Am Höllenstutz 2**
**63785 Obernburg a. M.**






**Machen Sie sich selbst ein Bild von der Lage und dem Potenzial dieser Immobilie.**





- Tolle Lage am Ortsrand von Obernburg
- 137 m² Wohnfläche auf 2 Geschossen plus Daschgeschoss
- Baujahr 1964, neue Heizung, neue Fenster
- 3 Badezimmer
- Stellplatz, Schuppen und Garage vorhanden
- Grundstücksgröße ca. 300 m² jetzt mit Erweiterungsoption um ca. 100 m²
- Bedarfsausweis, Energiebedarf 290,6 kWh/(m²a), gültig bis 28.02.32, Energieeffizienzklasse H
- Auch für Anleger und Vermieter interessant

**Kaufpreis:**
**349.000 €**
zzgl. Maklerprovision

**Genießen Sie Ihren Morgenkaffee bei Vogelstimmen auf dem Balkon mit Blick über Obernburg.**

**PROWOHNEN**
MITEINANDER LEBEN

**Ihre Ansprechpartner**
**rund um das Thema Wohnen im Alter**



Joachim Roth
konzeptionelle Entwicklung
Telefon: 09374 40998-10
j.roth@prowohnen-ml.de



Jürgen Blitz
Vertrieb
Telefon: 09374 40998-25
WhatsApp: 0170 5723226
j.blitz@prowohnen-ml.de

**Produkte und Dienstleistungen**

- Ihr Spezialist für barrierefreies Wohnen und Leben im Alter
- Ganzheitliche Beratung
- Konzepte für neue Wohnformen
- Vermittlung Ihrer Immobilie
- Wohnberatung und Baubegleitung
- Technische Assistenzlösungen und Notrufsysteme

**Vorab Infos gerne bei Jürgen Blitz**
**Ich freue mich auf Ihren Besuch und gute Gespräche**

**www.prowohnen-ml.de**

Niemand vermittelt weltweit mehr Immobilien als RE/MAX
Verkaufen Sie mit der Nr.1 !!!
www.remax-obernburg.de

Neues Objekt
keine Käuferprovision
EFH
Nebengebäude & Garage


Altenbuch
5 Zi.,112 m²Wfl.*,716 m²Grund,fast uneinsehbarer Garten Kaminanschluss, Keller, Garage ruhige Lage, renovierungsbedürftig
€ 184.900.-
EBA,409 kWh/m²a,Strom-M,BJ1939,H
06022 / 265 70 11
Karin Stapf

Neues Objekt
keine Käuferprovision
1-2 FH & Nebengebäude
DP-Garage, gr. Hof- & Gartenbereich


Niedernberg
8 Zi.,146 m²Wfl.,570 m² Grund Gewölbekeller, Kaminofenanschluss Renovierungen: Dachstuhl & Tonziegel(~1982),Elektrik ges.Haus 3 adrig,Bad DG,Gasbrennwerthzg.(2015)
€ 299.900.-
EBA,340,8 kWh/m²a,Gas,1927,H
06022 / 265 70 11
Frank Völker

Neues Objekt
Neues Objekt
keine Käuferprovision
1 - 2 FH & ELW*
in bester Lage mit großem Garten & Garage


Bürgstadt
9 Zi., 283,28 m² Wfl.*, 533 m² Grund, *bei einer 3 FH Lösung, Tektur notwendig! solide Bauweise(Porotonstein), sehr gepflegtes Objekt, Garage mit Hauszugang & PKW-Stellplätze, Kaminanschluss im Wohnzimmer, große Balkone(EG/DG) & Terrassenbereiche(UG/EG), sehr ruhiges & gepflegtes Umfeld Modernisierungen: Heizung (2023), Hauseingangstüre, UG: Bad, Küche, Böden
€ 669.900.-
EVA, 101,6 kWh/m²*a, Pellet, 1995, D
RE/MAX
06022 / 265 70 11
Frank Völker

Neues Objekt
keine Käuferprovision
2 Zi.-DG ETW
Penthouse-Feeling / Garage mgl.*


Kleinwallstadt
2 Zi.,56 m²Wfl.,Süd-Loggia,unverbaubarer Aussicht,ca.20 m²Gartenanteil,Garage mgl.,Preis ist VB,Keller Echtholzdielenboden,Dachfenster neu
€ 169.900.-
EVA,109KWH/m²a,Gas,BJ`83,D
06022 / 265 70 11
Frank Völker

Neues Objekt
keine Käuferprovision
1-2 FH & ELW*
unverbaubare Aussicht / DP-Garage


Mömlingen
8 Zi.,208 m²Wfl.,671m²Grund,DG ausbaufähig m.ca.45 m² i.WFL.enthalten *ELW im Keller m.sep.Eingang mögl. DP-Garage, renovierungsbedürftig
€ 369.900.-
EBA,312 kWh/m²a,Öl,BJ1974,H
06022 / 265 70 11
Frank Völker

# IMMOBILIEN

Aktuelles Immobilienangebot
Maklertätigkeit erfolgt in Vertretung der Sparkassen Immobilien Vermittlungs-GmbH

**Wohnhaus mit ELW in Obernburg am Main**



**Feierabend im überdachten Freisitz mit Kamin**

- 6 Zimmer, Wohnfläche ca. 173 m², Grundstück 895 m²
- Einliegerwohnung mit Terrasse
- 2 Garagen, Kellerräume, Balkone, Garten
- Wunderschöner überdachter Freisitz mit Kamin
- Energieausweis: bedarfsorientiert, Bj 1967, Heizung: Gas, EEK: H, 278,90 kWh/(m²·a)

**Kaufpreis: 380.000 EUR**

Käufercourtage: 3,57 % inkl. ges. MwSt.

Sparkasse Aschaffenburg Miltenberg
Telefon 06021 397-7941
s-abmil.de/Immobilien

meine-news.de » Steffen Kempf aus Sommerau

## Dodgeball Exhibition 2026 Tuspo Sommerau



Am 11. Juli 2026 verwandelte sich Sommerau wieder in den Schauplatz spannender Dodgeball-Duelle. Beim vom Tuspo Sommerau organisierten Turnier traten insgesamt neun Mannschaften an und lieferten sich in der Gruppen- und Finalrunde packende Spiele.

Bereits in der Vorrunde wurde um jeden Ball gekämpft. In Gruppe A setzte sich FC EudaNasio souverän vor SG Hannebambel durch. In Gruppe B sicherten sich die Underdodges den Gruppensieg knapp vor Becks United 2. Nach zahlreichen intensiven Begegnungen standen schließlich die Teilnehmer der Finalrunde fest.

Im ersten Halbfinale behielt Becks United 2 mit einem 2:0 gegen FC EudaNasio die Oberhand, während sich SG Hannebambel im zweiten Halbfinale ebenfalls mit 2:0 gegen die Underdodges durchsetzte. Im Finale ließ SG Hannebambel nichts mehr anbrennen und krönte sich mit einem souveränen 2:0-Erfolg gegen Becks United 2 zum Turniersieger. Den dritten Platz sicherte sich FC EudaNasio durch einen 2:0-Sieg gegen die Underdodges.

Auch abseits des Spielfelds herrschte beste Stimmung. Ein besonderes Highlight war die traditionelle Meterbierwertung, die in diesem Jahr klar an Becks United 1 ging. Als verdienten Preis durfte sich das Team über ein von Getränke Wanka gesponsertes 30-Liter-Fass Bier freuen. Dafür ein herzliches Dankeschön an Getränke Wanka für die großzügige Unterstützung und den Beitrag zu einem gelungenen Turniertag!

Der Tuspo Sommerau bedankt sich bei allen teilnehmenden Mannschaften, den zahlreichen Helferinnen und Helfern, den Zuschauern sowie den Sponsoren, die das Turnier erneut zu einem sportlichen und geselligen Erfolg gemacht haben. Wir freuen uns schon jetzt auf das nächste Dodgeball-Turnier!

Lesen Sie den vollständigen Beitrag auf www.meine-news.de/240277

WIMMER IMMOBILIEN
Bürgstadt

**Immobilie verkaufen oder vermieten?**
**Wir begleiten Sie persönlich.**

Realistische Bewertung, ehrliche Beratung
und zuverlässige Vermittlung am Bayerischen Untermain.

www.wimmer-zuhause.de
09371 / 9487324
info@wimmer-zuhause.de

Erfahren Sie mehr auf unserer Webseite



**Hell – modern – ruhig**



**Obernburg:** ETW, Hochparterre, 3 Zimmer, Westbalkon, ca. 70 m² Wfl., EVA, Gas, 83,2 kWh/m²a, BJ 1996, C **199.500 €**

**Winkelbungalow mit Weinbergblick**



**Klingeberg:** EFH, ca. 117 m² Wfl., ca. 1.000 m² Grdst., Freizeitgarten, EBA, Öl, 298,3 kWh/m²a, BJ 1974/75, H **225.000 €**

**Genug Platz für drei Kids!**



**Hausen:** EFH, ca. 128 m² Wfl., ca. 570 m² Grdst., ruhige Hanglage, Blick ins Tal, EBA, Öl, 361,30 kWh/m²a, BJ 1956, H **248.000 €**

**Wohnen wie in Griechenland**



**Elsenfeld-Rück:** EFH, ca.160 m² Wfl., ca. 628 m² Grdst., Doppelgarage, EBA, Öl, 176,5 kWh/m²a, BJ 1990, F **450.000 €**

**63820 Elsenfeld – Mühlweg 3-5 – Tel. 0 60 22/12 21 – www.elk-immobilien.de**

ELK IMMOBILIEN

# IMMOBILIEN

Chiffre-Antworten an: News Verlag, Brückenstraße 11, 63897 Miltenberg

## Miet-/Pachtgesuche

**Rüstiges Rentnerehepaar** sucht 2 bis 3 Zimmerwohnung mit EBK in Miltenberg oder näherer Umgebung ab 10/2026 oder später zu mieten. Tel. 017682678492

## Verkäufe

**Baujahr 1970,** ca. 100 qm Wohn- und Nutzfläche auf 2 Ebenen, Erdgeschoß in Holzbauweise ( Bad mit Dusche, Einbauküche, Wohn-, Schlaf- und Kinderzimmer ) sowie Keller massiv ( Bad mit Dusche, Wohnraum, 2 separate Räume ), Elektrowärmespeicher Bänke 2006, großflächige Terrasse, sehr gepflegt, 495 qm Grundstück Erbpacht, 2. auch Dauerwohnen möglich, Preis 129.000 €; **Tel.: 0160 97072600**

**KLEINANZEIGEN**
ganz einfach aufgeben!
meine-news.de/anzeigen



**EFH von** privat in Eisenbach 138 m² Wfl. • 5 Zi. • Energieklasse C • Sonnenkollektoren • 4 Stellplätze • Garage • Garten • 632m² Grdst. • 2 Stockwerke, ruhige Hanglage • 350.000€ • Exposé anfordern: Angebot-Haus@mein.gmx

## Kaufgesuche

**Familie sucht** von Privat Haus / Mehrfamilienhaus zum Kauf. Tel: 01718782906.

**KAUFGESUCH im** Landkreis MIL+50km für: Gewerbegrundstücke/-Anwesen, Spezialobjekte, Lagerhallen, MFH etc.! Schnelle u. diskrete Abwicklung. Erstkontakt: immobilienmil@gmail.com

## Vermietung/Verpachtung

**Wörth, voll** möbl. Whg., ca. 40 qm, Schlafzi., Wohnzi., Kü., Bad, ab sofort zvm. KM 500,- € + 200,- € NK + 3 MM KT. 01577-3915200

**Gemütliche Altstadtwohnung** in Freudenberg/Main, in einer ruhigen, bergseitigen Gasse, ca. 85 m² auf 3 Etagen, (neu) möbliert und eingerichtet, dauerhaft oder temporär (mind. 9 Monate) an NR zu vermieten, KM 600 € + NK + KT, ☎ 09375 / 9294411




**Jonas & Kroth Immobilien GmbH**
Wendelinusplatz 1 • 63785 Obernburg • **Telefon 0 60 22/26 47 5-0**

JONAS & KROTH IMMOBILIEN



**Stuttgarter Familie** sucht gepflegtes Wohnhaus **zu kaufen!**

Anette Jonas

**Tel.: 0 60 22 - 264 750**

**Obernburg / Eisenbach**
Zuhause für Generationen



Großzügiges Anwesen mit zwei Wohnungen, ca. 145 m² Wfl., Balkon, ca. 340 m² Grdst., Garage, Ortsrandlage, EBA, BJ 1950/Aufstockung 1963, 332 kWh (m²a), Öl, Kl. H **€ 335.000**

**Erlenbach / herrlicher Ausblick**
Platzwunder zum Ausbreiten



Gepflegtes Einfamilienhaus mit ca. 151 m² Wfl., Balkon mit schöner Aussicht, Freisitz, ca. 360 m² Grdst., Garage, sehr ruhige Wohnlage, EBA, BJ 1973, 227 kWh (m²a), Gas, Kl. G **€ 380.000**

**Mönchberg / Schmachtenberg**
Stilvolle Familienoase



Schickes EFH mit moderner Ausstattung, ca. 167 m² Wfl., ca. 977 m² Grdst., toller Garten, PV-Anlage, Doppel-Carport, EBA, BJ 2019, 20 kWh (m²a), Wärmepumpe/Strom, Kl. A+ **€ 575.000**

JONAS & KROTH IMMOBILIEN

Weitere Angebote finden Sie unter **www.jonasundkroth.de**

**www.kilian-hausservice.de**

**Entrümpelung/ Entsorgung**
**(mit Verwertung)**

- Abbruch/Entkernung
- Containerdienst
- Umzüge/Transporte
- Hausmeisterservice

**Kilian**
*Dienstleistungen*
Ihre Nummer 1

- Verkauf von gebrauchten Möbeln und Elektrogeräten
- Einlagerung
- Montagearbeiten
- Raumausstattung

**Elsavastr. 21 • 63863 Eschau • Tel. 09374/978788**
**Mobil 0171/5423059 • kilian-umzuege@t-online.de**

**meine-news.de » Andreas Schmitt aus Leidersbach**

## Schritte der Stille – Wege der Begegnung

Seit diesem Jahr gibt es in der Diözese Würzburg keine klassischen „Ewigen Anbetungen“ mehr, bei denen an jedem Tag in einer anderen Kirchengemeinde Anbetungsstunden angeboten werden.

Auf Ebene der Pastoralen Räume, denen jeweils eine bestimmte Woche im Jahr zugeteilt wurde, sollen vielmehr Wochen des Gebetes angeboten werden. Im Rahmen dieser Neuausrichtung der „Ewigen Anbetung“ war auch das Gemeindeteam Volkersbrunn aufgefordert sich Gedanken zu machen, in welcher Art und Weise man sich einbringen könnte. Da es in und um Volkersbrunn sehr viele Bildstöcke und Muttergotteshäuschen gibt, entschied man sich dafür, einen geistigen Spaziergang anzubieten, bei dem es an den einzelnen Stationen neben historischen Hintergründen zu den jeweiligen Bildstöcken auch einen geistigen Impuls geben sollte. Der Bildstock an der Bushaltestelle gegenüber des Dorfgemeinschaftshauses bildete den Beginn des Spaziergangs. Über zwei weitere Bildstöcke im Jägersweg ging es durch den Wald Richtung Banneux Kapelle. Neben vorgetragenen Impulsen war der musikalische Abschluss ein Highlight an jeder Station, vorgetragen von den Musikerinnen Kristina Spinnler (Gitarre und Gesang), Manuela Schmitt (Saxophon), Lea Bohlender (Querflöte) und Laura Heinecke (Klarinette).

Nach dem Abendsegen schloss sich noch ein gemütlicher Ausklang bei einem Glas Wein und selbstgebackenen Snacks an.

**Lesen Sie den Beitrag online auf www.meine-news.de/240370**



**Möblierte Wohnung in Großheubach**

2 Zimmer | Wohnfläche 65m² | Terrasse | Garten | Kellerraum

✓ Carport vorhanden
✓ barrierefrei

EBA, Strom, 21kWh/(m2a), A+, BJ 2019

**Kaltmiete: 650 €**

Warmmiete: 950 € / Kaution: 1.300 €




**Gepflegte 2-Zimmer Erdgeschosswohnung**

Wohnfläche 65m² | Terrasse | Baujahr: 1991 | KFZ-Stellplatz

✓ Status: leerstehend
✓ Nutzung: Eigennutzung

EVA, Gas, 122,90 kWh/(m2a), BJ1991

**Kaufpreis: 230.000 €**

Mehr Infos: www.wimmer-zuhause.de

Nicht trauern wollen wir, dass wir dich verloren haben, sondern wir wollen dankbar sein, dass wir dich gehabt haben. Wir vermissen dich.



Sie war eine liebevolle, fürsorgliche und warmherzige Seele. Eine wunderbare Ehefrau, Mutter, Schwiegermutter, Tante, Oma und Uroma. Sie sah immer das Gute im Menschen und hinterlässt eine große Lücke bei allen Menschen, die sie kannten.

## *Anneliese Bauer-Patzelt*

**geb. Gärtner**

*** 08.08.1941 † 19.04.2026**

***We miss you so much***

**Heinz Patzelt**
**Kirsten und Martin**
**Monika und Eric mit Familie**
**Erek und Mary mit Familie**
**Michael, Gerold und Nantipa**
**und alle Angehörige und Freunde**

**Miltenberg**

Die Trauerfeier mit Urnenbeisetzung findet am Freitag, 7. August 2026 um 11:00 Uhr auf dem Friedhof in Miltenberg statt. Für alle Anteilnahme herzlichen Dank.



Gedenkkerze anzünden –
Erinnerungen teilen
auf unserem Trauerportal
**trauer.meine-news.de**

Je schöner und voller die Erinnerung,
desto schwerer ist die Trennung.

Aber die Dankbarkeit verwandelt die Erinnerung
in eine stille Freude.

*Wir trauern um*

## *Anna-Rosa Klein*

* 03.04.1956
† 16.07.2026

Wörth a. Main



Deine Tochter Nina
Dein Herbert
im Namen aller Angehörigen
und Freunde

Die Trauerfeier mit Urnenbeisetzung findet am
Dienstag, 04. August 2026 um 14 Uhr
auf dem Friedhof in Wörth statt

*Für alle Anteilnahme sagen wir herzlichen Dank.*

meine-news Schaufenster und meine-news Wochenblatt
werden an alle Haushalte im Landkreis Miltenberg verteilt!
Sie erreichen die größtmögliche Leserschaft.




Anzeigen online aufgeben unter
**www.meine-news.de/anzeigen**

Musterbuch für Traueranzeigen:
**www.meine-news.de/traueranzeigen**

Gerne gestalten wir eine individuelle Anzeige nach Ihren Wünschen.
**Schicken Sie Ihren Textentwurf und Bild an:**
**traueranzeige@news-verlag.de**
Bitte übermitteln Sie uns auch
Ihre vollständige Adresse
und Ihre Telefonnummer
für eventuelle Rückfragen.

news verlag
Erfolg gestalten

News Verlag GmbH & Co. KG
Brückenstr. 11
63897 Miltenberg

Gerne gestalten wir eine individuelle Anzeige
nach Ihren Wünschen.

**Schicken Sie Ihren Textentwurf und Bild an:**
**traueranzeige@news-verlag.de**

Bitte übermitteln Sie uns auch Ihre
vollständige Adresse und Ihre Telefonnummer
für eventuelle Rückfragen.

Beratung
Betreuung
Begleitung

HOFMANN
BESTATTUNGEN
**Tel. 09371/2457**
Martinsgasse 18, Bürgstadt

Ackermann
**Bestattung**
Frühlingstraße 9
63933 Mönchberg
**Telefon: 09374/576**

ANJA BECKER
Wiesgrabenweg 1 · 63911 Klingenberg
**09372 2449 · beckerbestattungen.de**

pietät kempf
Bestattungsinstitut
**Tel. 09371/99856,** Miltenberg
Eichenbühler Straße 19

# Helmut Ott

* 12.05.1943 + 25.07.2026



Mönchberg



**Immer in unserem Herzen**
Deine Schwester Waltraud
Corinna und Gosbert
Detlef und Susanne
Heike
Bianca und Emanuel
Christian und Petra
mit Levi und Samu
Marcus und Anna mit Mila
Michael und Steffi
mit Jonathan
Ann-Kathrin
Philipp
Selina und Sven
Luisa
Liam
und alle Angehörigen

*Ohne sie*
*war es hier zu dunkel,*
*gemeinsam leuchten sie*
*nun als Sterne.*

Die Urnenbeisetzung findet im engsten Familienkreis statt.

Für alle Anteilnahme sagen wir herzlichen Dank.

Je schöner und voller die Erinnerung,
desto schwerer ist die Trennung.

Aber die Dankbarkeit
verwandelt die Erinnerung in eine stille Freude.






**EDEKA-Prospekt „Mein Genuss“:**
sonntags in Ihrem Briefkasten oder einfach online lesen

Alle Angebote gelten von **Montag, 3.8. bis Samstag, 8.8.2026**

# BAUER MARKT

Regional erste Wahl

Unsere Öffnungszeiten:
Mo. bis Sa. von 8 bis 20 Uhr

Im Höning 2, Elsenfeld/Main,
Telefon 0 60 22/61 83-0

www.bauer-markt.de




**Truckerkotelett** gefüllt mit Zwiebeln und Gewürzen 1kg **14.99**
**Kachelfleisch** zartes Schweinesteak, gewürzt 1kg **13.99**
**Westernsteak** herzhafte Schweinesteaks mit Knochen, wie am Lagerfeuer 1kg **11.99**
**Bauers Biersteak** in Faust Schwarzviertler eingelegt 1kg **12.99**
**Lammspieß** mit Oliven und Zwiebeln 1kg **26.99**
**Surf & Turf-Spieße** zartes Rinderfilet und Garnelen 1kg **49.90**







## OBST & GEMÜSE

**Trauben kernlos, hell** Spanien, Kl. I 1kg=2.98 500g Schale **1.49**
**Mangos** Senegal oder Elfenbeinküste, Kl. I Stück **1.11**
**Himbeeren** Marokko oder Portugal, Kl. I 1kg=11.92 125g Schale **1.49**
1kg=10.32 **ab 3 Schalen** je 125g **1.29**
**Odine Plattnektarinen** weißfleischig, Spanien, Kl. I 1kg=4.42 450g Schale **1.99**
**Zespri Kiwis Gold Jumbo** Neuseeland, Kl. I Stück **1.00**
**Saftorangen** Ägypten, Kl. I 1kg **1.99**
**Aprikosen** Italien, Kl. I 1kg **3.99**
**Deutsche Zucchini** Kl. I 1kg **1.49**
**Deutscher Kopfsalat** Kl. I Stück **0.99**
**Deutsches Weiß-** oder **Rotkraut** Kl. I 1kg **0.88**
**Strauchtomaten** Belgien, Kl. I 1kg **2.99**
**Pfifferlinge** Serbien, Kl. I, 1kg=29.90 100g **2.99**

**Ab Donnerstag erhältlich:**
**Mini Wassermelonen** Spanien oder Italien, Kl. I Stück **2.22**
**Mixpaprika** Spanien oder Niederlande, Kl. I 1kg=2.58 500g Packung **1.29**
APP-Preis **0.88**

## KÄSEVIELFALT

**Aggenstein Emmentaler** deutscher Hartkäse, 45% Fett i.Tr. 100g **0.99**
**Allgäuer Hofkäse** feinwürzig, 3 Monate, 50% Fett i.Tr. 100g **1.59**
**Saint Albray, Chaumes** oder **Saint Agur** französischer Weichkäse, 56%/51%/62% Fett i.Tr. 100g **1.79**
**Österreichischer Bregenzerwald Bergkäse Zwickel** Hartkäse aus Rohmilch, 45% Fett i.Tr. 100g **1.79**
**Schweizer Meienberger** Hartkäse aus Kuhmilch, rahmig-würzig, 53% Fett i.Tr. 100g **2.49**
**Deutscher Gouda** aromatischer Schnittkäse, 45% Fett i.Tr. 100g **0.99**

**Ab Donnerstag erhältlich:**
**Schweizer Appenzeller** Rohmilch-Hartkäse, 4 - 5 Monate gereift, 48% Fett i.Tr. 100g **2.79**
**Bioland-Hubertus Kräuter** dt. Schnittkäse im Kräutermantel, 50% Fett i.Tr. 100g **1.99**







## WEINDEPOT

**Prickelnd durch die heißen Tag!**
**Frank & Frei Secco Saigneé Rosé** 1l=11.73 0.75l Flasche **8.80**
**Frank & Frei KOMMA,NIX - alkoholfrei Secco Rosa** 1l=12.66 0.75l Flasche **9.50**
**La Jara Prosecco Extra Dry** aus biologischem Anbau. Goldmedaille der Gilbert & Gaillard International Challenge 2026, 1l=14.65 0.75l Flasche **10.99**

## LEBENSMITTEL

**Grünländer** in Scheiben, versch. Sorten und Fettstufen 1kg=10.64 140g Packung **1.49**
**Oatly Haferdrink Barista Edition** versch. Sorten 1l Packung **1.99**
**Mövenpick Feinjoghurt** versch. Sorten 1kg=4,60 150g Becher **0.69**
APP-Preis **0.59**
**Conditorei Coppenrath & Wiese Unsere Goldstücke** versch. Sorten 1kg=3.31-2.76 450-540g Beutel **1.49**
**Dr. Oetker Pizza Ristorante** oder **Bistro Flammkuchen** versch. Sorten 1kg=7.51-5.10 265-390g Packung **1.99**
**Iglo Schlemmer-Filet** versch. Sorten 1kg=9.97-7.87 300-380g Packung **2.99**
APP-Preis **2.59**
**Kölln Müsli** versch. Sorten 1kg=5.24-3.32 380-600g Packung **1.99**
**Corny Riegel** versch. Sorten 1kg=18.64-11.93 96-150g Packung **1.79**
**Jacobs Krönung** versch. Sorten 1kg=13.98 500g Packung **6.99**
APP-Preis **6.49**
**Lavazza Kaffee** versch. Sorten, ganze Bohnen 1kg Packung **14.99**
APP-Preis **13.99**
**Milka Schokolade** versch. Sorten 1kg=11.38-9.90 87-100g Tafel **0.99**
**Knorr Fix-Produkte** versch. Sorten 1kg=17.50-5.44 28-90g Beutel **0.49**
**Hohes C Säfte** versch. Sorten 1l Flasche zzgl. Pfand **1.79**
**Rotkäppchen Sekt** oder **Fruchtsecco** versch. Sorten 1l=4.39 0.75l Flasche **3.29**




## GETRÄNKE

**Monster Energy-Drink** koffeinhaltig versch. Sorten 1l=1.78 0.5l zzgl. Pfand **0.89**
**Sodenthaler** oder **Andreasquelle Mineralwasser** Glasflaschen 1l=0.58 12x0.75l zzgl. Pfand **5.29**
**Sodenthaler Wasser mit Geschmack** Lemon oder Pfirsich 1l=0.58 12x0.75l zzgl. Pfand **5.29**
**Karamalz Classic** 1l=1.20 20x0.5l zzgl. Pfand **11.99**
**Paulaner Spezi, auch Zero** koffeinhaltig 1l=1.10 20x0.5l zzgl. Pfand **10.99**
**Paulaner Hefe-Weißbier Naturtrüb** oder **Alkoholfrei** versch. Sorten 1l=1.50 20x0.5l zzgl. Pfand **14.99**
APP-Preis **13.99**
**Schlappeseppel Spezial, Gusti Lager hell** oder **Helles alkoholfrei** 1l=2.12 20x0.33 zzgl. Pfand **13.99**




## FISCH & MEERESFRÜCHTE

**Feinstes Kabeljaufilet** ohne Haut, Island 100g **3.49**
**Frische Dorade Royal** festes Fleisch, Aquakultur Griechenland 100g **2.29**
**Frisches Welsfilet Claresse** ohne Haut, Aquakultur Niederlande 100g **1.99**
**MSC Heringssalat rot** mit roter Bete und Zwiebeln, in pikanter Mayonnaise 100g **1.29**

**Ab Donnerstag erhältlich:**
**Garnelen** in Mango-Chili-Dressing mit Sahne, Kokosnussmilch, Minze und Mandeln 100g **3.99**
**Am Freitag erhältlich:**
**Frische Lachssteaks** Aquakultur Norwegen 100g **1.99**




## METZGEREI

**Bauers Rinder-Burger-Pattys** eigene Herstellung, täglich frisch 1kg **14.99**
**Bauers Bauchscheiben** vom Freilandschwein, grillfertig gewürzt, eigene Herstellung 1kg **8.99**
**Bauers Hähnchen-Steaks** verschieden gewürzt, eigene Herstellung 1kg **12.99**
**Bauers Schweinerücken-Braten** zart und mager 1kg **8.99**
**Bauers Wildschwein-Bratwurst** gebrüht, eigene Herstellung 100g **0.99**
**Bauers Leberwurst fein** mit Kalbfleisch, eigene Herstellung 100g **0.99**
**Bauers rote Fleischwürstchen** eigene Herstellung, in der SB-Theke 100g **0.99**
**Bauers Zwiebel-Mettwurst** vom Schwein, eigene Herstellung 100g **0.99**
**Bauers weiße Fleischwurst** herzhaft und würzig , eig. Herstellung 100g **0.99**

