Im Herzen der historischen Altstadt
Schuhhaus am Riesen
Miltenberg

Sommerware
%
REDUZIERT

SCHUH pro center
Großostheimer Str./ Flügel/Center
63843 Niedernberg
Tel.:06028/995616

meine-news
Gemeinsam stark für die Region
schaufenster
Freitag, 31. Juli 2026 | Nr. 31
23.900 Auflage | 40. Jahrgang
news verlag | Brückenstraße 11 | 63897 Miltenberg | Telefon 0 93 71 / 955 - 0 | www.news-verlag.de

Ankauf/Annahme
von Schrott und Metall
Montag – Samstag
nach telefonischer
Vereinbarung
WILDS METALL
Reuboldstr.10
Weilbach
Tel. 0151/15 53 61 35
oder 0 93 73/2 06 33 29

Ihr Hausverkauf –
einfach, sicher, sorgenfrei.
Volksbank Immobilien
Ein Unternehmen der
Raiffeisen-Volksbank Miltenberg
Einfach anrufen:
Tel.: 09371 5043280

DUSCHSANIERUNG
IN 2 TAGEN
Barrierefrei | Fugenlos
LEIBFRIED
feine fliesen. feine bäder.
Pflegegrad? 4.000,- €
Zuschuss möglich!
www.leibfried.de
info@leibfried.de | Tel 09371 660444

# Für den Notfall gewappnet

## Bewusst vorsorgen, klug haushalten – sinnvolle Vorratshaltung hilft dabei, Ernährungsnotfälle zu überbrücken

Wir leben in Sicherheit. Deutschland gilt als eines der sichersten Länder der Welt. Und dennoch erleben wir tagtäglich, wie Krisen unseren Alltag stören können. Extremwetterlagen wie die letzte Hitzewelle, die unser Land mit Rekordtemperaturen von über 35 Grad im Schwitzen hielt, haben im Süden Europas bereits mehrere Tote gefordert und verheerende Waldbrände ausgelöst.



*Eine gute Vorratshaltung mit Nahrungsmitteln ist ein sinnvoller Beitrag zur persönlichen Sicherheit jedes Einzelnen und gibt ein gutes Gefühl.* *Foto: Freepik – Magnific.com*

### Versorgungsengpässe und Mangellagen

Krisen wie die bereits genannten Extremwetterlagen, aber auch Stromausfälle, technische Unfälle oder Krankheitserreger können jederzeit eine Notlage hervorrufen. Gerade Letzteres hat uns während der Corona-Pandemie vor sechs Jahren gezeigt, wie eingeschränkt Einkaufsmöglichkeiten und Lieferwege dann sein können. Darüber hinaus nimmt die Gefahr vor kriegerischen Auseinandersetzungen, Waffenangriffen, Terroranschlägen, Sabotageakten oder Cyberattacken zu und kann zu ernsten Notfalllagen führen: Lieferketten können längerfristig oder dauerhaft unterbrochen werden, Versorgungsengpässe entstehen, es drohen Mangellagen.

### Aktive Auseinandersetzung

Aus diesem Grund möchte die Regierung von Unterfranken die Menschen dazu ermutigen, sich mit dem wichtigen Thema der persönlichen Notfallvorsorge auseinanderzusetzen. Dazu zählt insbesondere eine gute Vorratshaltung mit Nahrungsmitteln, denn sie ist ein sinnvoller Beitrag zur persönlichen Sicherheit jedes Einzelnen und gibt darüber hinaus ein gutes Gefühl.

Lesen Sie weiter auf Seite 2

AKZO NOBEL BAYERN
BKK
GESUNDHEIT.
LÄUFT BEI UNS!
PERSÖNLICHE BERATUNG
STARKE LEISTUNGEN
WIE ÜBERNAHME VON REISE-IMPFUNGEN
ATTRAKTIVES BONUSPROGRAMM
CASH STATT PUNKTE!
bkk-akzo.de

Antik Galerie
ANKAUF
SCHMUCK | KUNST | OBJEKTE | MÜNZEN
GOLD | SILBER | PLATIN
JUGENDSTIL | ART DECO | MODERNE
@antikgalerie24
Schulstraße 1, Darmstadt
06151.25688 | antikgalerie24.de

Jetzt Termin vereinbaren
WEIL DU HOCHWERTIGE KOMPRESSION VERDIENST.
Von JOBST®.
SOMMERPAUSE: 10. – 21.08.
Schuh LEBOLD Sanitätshaus
Hauptstraße 23
63920 Großheubach
Tel. 0 93 71 / 29 75
www.ortho-lebold.de
Mo. – Fr.
9 – 12.30 Uhr u.
14 – 18 Uhr
P im Hof mit barrierefreiem Zugang zum Geschäft

ANDIJAMO
FASHION OUTLET & STORE
SUMMER SALE
BIS ZU 50% REDUZIERT
Entdecke leichte Sommermode, Leinenblusen, Kleider, weite Druckhosen, Tops, Shorts und viele weitere Lieblingsstücke.
Andijamo Fashion Outlet & Store
Schulstraße 14 · 63931 Kirchzell
Di. & Do.: 9 – 18 Uhr
Samstag: 9 – 14 Uhr
Folge uns
@andijamofashion
Wir freuen uns auf Dich!

Raum 3
Auf Schritt und Tritt!
Vinyl-Design – Parkett – Kork
Teppichboden – Linoleum – Laminat
und viele weitere Bodenbeläge!
EGGEN
RAUM UND IDEE
Bahnstraße 5-7 | 63906 Erlenbach
www.eggen-raumundidee.de

Freude am Fahren startet in Miltenberg bei...
BMW MINI FIAT PROFESSIONAL
Eichhorn
aller guten Dinge sind zwei.
Miltenberg | Obernburg
Besuchen Sie uns auf Facebook:
facebook.com/BMW.Eichhorn
facebook.com/MINI.Eichhorn
www.auto-eichhorn.de

## Ernennung im News Verlag: Annika Aulbach übernimmt die Teamleitung bei News Creativ

Starke Führung aus den eigenen Reihen: Zum 1. August übernimmt Annika Aulbach die Teamleitung von News Creativ. Gleichzeitig zieht sie damit in das Führungsteam des News Verlags ein. Seit genau einem Jahr ist die studierte Medienmanagerin (B.A.) bei News Creativ tätig – und bereichert das Team seitdem nicht nur mit ihrer großen Fachkompetenz, sondern auch durch ihre freundliche, zugewandte Art.

Ihre intuitive Nähe zu den digitalen Kanälen zeigte sich bereits beim Einstieg: Nach einer kreativen Bewerbung über Instagram feierte sie den Start bei News Creativ mit einem professionellen Post auf LinkedIn. In den vergangenen zwölf Monaten hat sich Annika Aulbach durch ihre engagierte Arbeit für die Führungsposition empfohlen. Besondere Akzente setzt sie bei der Entwicklung maßgeschneiderter Online-Werbestrategien. Auch als souveräne Moderatorin von Info-Veranstaltungen für Kundinnen und Kunden überzeugt sie regelmäßig.

Der offizielle Startschuss fiel im Rahmen einer kleinen Zusammenkunft im News Verlag: Geschäftsführer André Rüttiger hielt eine persönliche Laudatio, überreichte die Ernennungsurkunde nebst Blumenstrauß und gratulierte herzlich. Die Kolleginnen und Kollegen freuen sich sehr mit ihr über diesen verdienten Schritt und wünschen Annika Aulbach viel Erfolg in der neuen Funktion.




*Strahlende Gesichter: Annika Aulbach wurde von Geschäftsführer André Rüttiger zur Teamleiterin von News Creativ ernannt. Foto: News Creativ*

**meine-news.de » Margarete Zängerlein aus Freudenberg**

## Tagesfahrt mit dem VdK in den Schwarzwald

Wir starten unsere Reise morgens am 9. Juli 2026 in den Schwarzwald mit insgesamt 46 Mitreisenden, die Mehrzahl davon Senioren, die diese wunderbare Möglichkeit nutzten, ihrem Alltag zu entfliehen und einen Tag in froher Gemeinschaft zu erleben. Unser Fahrer Frank vom Reiseunternehmen Seitz Busreisen ist den meisten bereits sehr vertraut, ebenfalls die Organisatorin vom VdK OV Rauenberg, Margarete Schmidt – insgesamt ein Team, das Qualität, gutes Erleben und Sicherheit verspricht.

Der Mummelsee, der Schwerpunkt unserer Reise, bietet Vielfältiges zum Bestaunen und Genießen, sowohl seine zauberhafte Landschaft mit vielen Ausflugsmöglichkeiten, ebenso das gute Essen im Hotel. Wir haben fotografisch alles gut dokumentiert und daraus ein informatives und vielfältiges Fotobuch, ebenso auch Videos zur Erinnerung für die Teilnehmer*innen erstellt. In wenigen Minuten lässt sich der Mummelsee zu Fuß umrunden. Mit seinen 240 m Länge, 192 m Breite und bis zu 18 m Tiefe, war er schon im Mittelalter berühmt. Viele Sagengeschichten sind um ihn entstanden. Es lohnt sich auch für nicht religiöse Menschen, der modernen Kirche St. Michael, die 1970/71 erbaut wurde, einen Besuch ab zu statten. Für mich war jeder Teil in der Kirche beeindruckend, sowohl die schlichte moderne Ausstattung der Kirche mit dem Altar, dem Kreuz, der Mutter-Gottes-Statue und einer Statue des Erzengel Michaels, die einen sehr starken Ausdruck hat, ebenso die bunten Glasfenster von Emil Wachter, die den gesamten Kirchenraum entsprechend des Sonnenstandes in ein herrliches Lichtspiel eintauchen lassen. Im Anschluss fuhren wir zurück über die Schwarzwaldhochstraße nach Baden-Baden, wo wir uns in der Stadt und ihrer Parkanlage nochmals entspannen und stärken konnten. Eine ausgiebige Erkundung dieser seit der Römerzeit bekannten Stadt, die auf einzigartige Weise Geschichte, Kultur, Natur und Lebensfreude verbindet, bleibt uns für einen späteren erneuten Besuch übrig.

Gesund, froh und gestärkt mit vielen guten Eindrücken und Erlebnissen, landeten wir zw. 20:00 Uhr und 21:30 Uhr wieder in unserer Heimat. Danke allen Verantwortlichen dieser Fahrt, die uns diese tolle Reise ermöglichten. Auch bei den nächsten Reisen sind wir gerne wieder mit dabei.

**Lesen Sie den vollständigen Beitrag auf www.meine-news.de/240073**

## „Ein Vorrat für mindestens drei Tage ist besser als gar kein Vorrat!“

Man bereitet sich aktiv auf Situationen vor, in denen man sich vorrübergehend nicht mit Lebensmitteln und Trinkwasser versorgen kann.

### Vorrat für mindestens drei Tage

Auch dem Bayerischen Bauernverband – Kreisverbände Aschaffenburg und Miltenberg – liegt das Thema am Herzen: „Ich halte es für sehr wichtig, sich über das Thema Vorratshaltung Gedanken zu machen“, pflichtet Kreisbäuerin Diana Reinhart vom Lindenhof in Niedernberg bei. „Denn wenn man durch einen Krankheitserreger, beispielsweise das Grippe-Virus, plötzlich längere Zeit ans Bett gefesselt ist oder kurzfristig ein Stromausfall über mehrere Stunden oder gar Tage eintritt, macht eine gute Vorratshaltung in solchen Notfällen das Leben viel einfacher.“

### Persönliche Vorsorge treffen

„Jeder Einzelne ist gefordert, sich zu überlegen, wie weit er oder sie das Thema Vorratshaltung betreiben möchte und was einem persönlich wichtig ist. Man sollte



*Kreisbäuerin Diana Reinhart vom Lindenhof in Niedernberg*
*Foto: privat*

wissen, wie eine sinnvolle Vorratshaltung funktioniert – nicht nur für den Notfall, sondern auch für das tägliche Leben.“

Das Bundesamt für Bevölkerungsschutz und Katastrophenhilfe (BBK) empfiehlt, einen Vorrat für möglichst 10 Tage anzulegen. „Doch schon ein Vorrat für mindestens drei Tage kann im Krisenfall sehr hilfreich sein und ist besser als gar kein Vorrat“, ergänzt die Kreisbäuerin. Idealerweise besteht der Vorrat aus haltbaren Lebensmitteln, ausreichend Trinkwasser, Hygieneartikeln sowie persönlichen Medikamenten. Ebenfalls gut bevorraten lassen sich Desinfektionsmittel, Pflaster, Erkältungsmittel, Schmerzmittel und alles, was ein normaler Erste-Hilfe-Kasten beinhaltet.

### Wasser – besonders wichtig

„Wasser ist besonders wichtig“, so Diana Reinhart weiter. „Jeder sollte zumindest ein paar Kästen Wasser bevorraten, am besten in Glasflaschen, da diese länger haltbar



*Ein Campingkocher ist in einer Krisensituation eine gute Alternative, wenn man eine Mahlzeit ohne Strom zubereiten möchte.*
*Foto: jcomp – Magnific.com*

sind. Man rechnet pro Person und Tag zweieinhalb Liter reines Trinkwasser, einschließlich Körperhygiene sollten 10 Liter Wasser veranschlagt werden.“ Im Notfall ist es hilfreich, alle verfügbaren Behälter mit Wasser zu füllen, solange die Leitungen noch intakt sind.

### Was gehört in einen sinnvollen Vorrat?

Bei Lebensmitteln ist es ratsam, sich an den individuellen Bedürfnissen und Vorlieben zu orientieren. Auch Familien mit Kindern, Allergiker, kranke, pflegedürftige oder alte Menschen sowie Haustierbesitzer sollten sich Gedanken über einen sinnvollen Vorrat machen. „Achten Sie auf die Haltbarkeitsdauer der Lebensmittel und prüfen Sie, ob diese auch ohne Kühlschrank bzw. Gefriertruhe gelagert werden können, denn möglicherweise hat man ja durch einen Stromausfall keinen Strom“, empfiehlt die Kreisbäuerin. „Besonders gut sind beispielsweise Konserven, da sie lange haltbar sind. Auch trockene Vorräte wie Zwieback, Knäckebrot, Kekse oder Getreide, zum Beispiel Haferflocken, und Hülsenfrüchte sind geeignet. Gewürze und Nüsse, die viel Energie liefern und nur wenig Platz beanspruchen, sind ideal. Ebenfalls empfehlenswert ist eingekochtes Obst oder getrocknete Früchte, Dauerwurst oder Dauerbrot. Des Weiteren ist H-Milch oder pflanzliche Milch bis zu einem Jahr haltbar. Milch ist kalorienreich und bestens geeignet, um Kinderbrei anzurühren.“

Wer Vorräte anlegen möchte, geht am besten nach dem Prinzip „First in – first out“ vor: Neue Vorräte kommen nach dem Einkauf hinten in den Schrank, ältere Lebensmittel werden zuerst verbraucht. So bleiben die Vorräte stets frisch. Hilfreiche Tipps zur Vorratshaltung gibt die „Clevere Kiste“ des Bayerischen Staatsministeriums für Ernährung, Landwirtschaft, Forsten und Tourismus (StMELFT).

Ein zusätzlicher Tipp von Kreisbäuerin Diana Reinhart sind Einmachgläser: „Sie können ganz einfach gelagert werden. Zudem bieten sie die Möglichkeit, erntereifes Gemüse aus dem eigenen Garten für einen längeren Zeitraum haltbar zu machen – zur Not auch auf dem Campingkocher!“ Auch einfache Gläser mit Schraubverschluss sind hierfür geeignet.

### Tiefkühl- bzw. Gefriertruhe

Ein zentraler Punkt in der Vorratshaltung sind Tiefkühl- bzw. Gefriertruhe. Doch wie sieht es damit bei einem Stromausfall aus? „Hier ist es hilfreich zu wissen, dass ein geschlossenes Gerät die Temperatur etwa 12 bis 24 Stunden lang hält“, erläutert Diana Reinhart. „Spätestens nach 48 Stunden sollte jedoch alles aufgebraucht sein.“

### Nahrungszubereitung im Notfall

Doch wie bereitet man Mahlzeiten in einer Krisensituation ohne Strom zu? „Ein Campingkocher ist eine gute Alternative“, weiß Diana Reinhart. „Denken Sie an die notwendigen Gaskartuschen! Auch ein Lagerfeuer im Freien oder ein Gas- oder Holzkohlegrill bieten sich an.“

### Und was tun im Notfall?

Diana Reinhart: „Zunächst gilt es, möglichst Ruhe zu bewahren. Versuchen Sie das, was Ihnen vertraut ist, noch weiterzuführen: Kochen Sie weiter, treffen Sie sich mit Ihrer Familie, reden Sie darüber.“ akf

**Lesen Sie den vollständigen Beitrag auf www.meine-news.de/239905**

### Hilfreiche Informationen:

Vorratskalkulator des **Bundes für Landwirtschaft, Ernährung und Heimat** unter https://www.ernaehrungsvorsorge.de: Überprüfung, ob eigene Vorräte für den Notfall ausreichen würden

„Clevere Kiste“ des **Bayerischen Staatsministerium für Ernährung, Landwirtschaft, Forsten und Tourismus (StMELFT)** : Tipps zur privaten Vorratshaltung.

**Bundesamt für Bevölkerungsschutz und Katastrophenhilfe (BBK):** Broschüre „Vorsorgen für Krisen und Katastrophen“, 2. Auflage 2025 unter https://www.bbk.bund.de

meine-news.de » Xenia Hügel aus Amorbach

## ChampKidz begeisterte die Jury mit eindrucksvollem Einsatz

Am 20. Juli 2026 verliehen das Bundesministerium für Bildung, Familie, Senioren, Frauen und Jugend (BMBSFJ) und die Deutsche UNESCO-Kommission die „Nationale Auszeichnung – Bildung für nachhaltige Entwicklung“.
ChampKidz by Xenia Hügel begeisterte die Jury mit eindrucksvollem Einsatz für Bildung für nachhaltige Entwicklung (BNE ) und die Globalen Nachhaltigkeitsziele der Vereinten Nationen.

Die Herausforderungen unserer Zeit – soziale Ungleichheit, globale Krisen – verlangen nach mutigen Antworten. ChampKidz liefert sie dort, wo sie am stärksten wirken: bei den Kindern. Die Initiative verbindet nachhaltige Bildung mit Resilienzförderung und schafft Lernräume, die weit über klassische Pädagogik hinausgehen.
Kinder lernen, wie Verantwortung aussieht, wie man Ressourcen bewusst nutzt und wie globale Zusammenhänge unser tägliches Leben prägen. Gleichzeitig werden sie darin gestärkt, mit Unsicherheiten umzugehen, Konflikte zu lösen und eigene Ideen selbstbewusst einzubringen.




ChampKidz beweist, dass nachhaltige Transformation nicht nur ein gesellschaftlicher Auftrag ist, sondern ein emotionales Versprechen: Kinder sollen in einer Welt aufwachsen, die sie verstehen, mitgestalten und schützen können. Die Projekte zeigen, wie lokale Aktionen globale Wirkung entfalten. ChampKidz ist ein Leuchtturm für eine Zukunft, die nicht nur über Nachhaltigkeit spricht, sondern sie lebt.
Die „Nationale Auszeichnung – Bildung für nachhaltige Entwicklung“ würdigt ChampKidz, die sich im Rahmen des UNESCO-Programms BNE 2030 für eine lebenswerte, nachhaltige Gestaltung unserer Gesellschaft engagiert.

**Lesen Sie den Beitrag online auf www.meine-news.de/240304**

meine-news.de » Karlheinz Dolzer aus Schneeberg

## Sehr viele Gäste beim traditionellen Sommerfest des TV Kirchzell/

Bei sehr angenehmen Temperaturen fand am 19. Juli das schon zur Tradition gewordene Sommerfest des TV Kirchzell statt. Von den rührigen Verantwortlichen grandios organisiert, war ein äußerst facettenreiches und interessantes Programm auf die Beine gestellt worden. Vom Kleinkind bis hin zum Senior war auf dem Gelände des TVK und auch in der Turnhalle alles vertreten und beste Stimmung war angesagt. Ein besonderer Mittagstisch, verschiedene Grillspezialitäten, Kaffee und Kuchen, Eis für die Kids wurden für das leibliche Wohl angeboten. Eine Riesenhüpfburg, Kleinkinderspielecke, Kinderschminken, diverse Spielstationen rundeten das Event großartig ab. Bei einer hochwertigen, großen Tombola gab es auch ganz tolle, außergewöhnliche und wertige Preise zu gewinnen. Auch das Handballspiel kam, wie sollte es beim TVK anders sein, nicht zu kurz. So traten die Kirchzeller Minis & Minianfänger gegen den TV Bürgstadt an. Das Ergebnis stand jeweils nicht so sehr im Vordergrund, vielmehr hatten die Buben und Mädchen, wie auch deren Eltern, sehr viel Spaß an von den Kids eifrig Gebotenem. Fazit: Insgesamt gesehen war es ein mehr als gelungener, großartiger Festtag im Kreise der großen TVK-Familie! Übrigens: Die Erste Männermannschaft, in der dritten Handball-Bundesliga Südwest beheimatet, hat bereits Anfang Juli das Training für die neue Saison aufgenommen. Kraft- und Konditionstraining standen zunächst im Vordergrund, bevor nun auch wieder der Ball ins Spiel kommt. **Das erste (Heim)-Spiel findet am Samstag, den 29. August in Miltenberg statt.** Premierengegner wird dann der TuS Opladen sein. **Am 1. und 2. 8.** wird der obligatorische **Untermain Cup im Sportpark Großwallstadt** durchgeführt. Gegner in der Vorrunde sind dabei samstags für den TVK die Wölfe aus Würzburg sowie der TV Großwallstadt. Sonntags werden dann die Platzierungsspiele ausgetragen.

**Lesen Sie den vollständigen Beitrag auf www.meine-news.de/240064**

meine-news.de » Bayerisches Rotes Kreuz aus Obernburg am Main

## Altkleidercontainer sind keine Mülltonnen

Der BRK-Kreisverband Miltenberg-Obernburg appelliert eindringlich an die Bevölkerung, ausschließlich saubere und gut verpackte Kleidung sowie tragbare Schuhe in die Altkleidercontainer einzuwerfen. Zunehmend landen dort Abfälle aller Art.

Die Altkleidercontainer des BRK sind für gut erhaltene Kleidung, Schuhe und Heimtextilien bestimmt. Doch immer häufiger werden sie zweckentfremdet. Die Container werden vermehrt zur Entsorgung von Hausmüll und Unrat missbraucht. Besonders problematisch sind Tüten mit Restmüll, Biomüll oder sogar gebrauchten Windeln. Solche Abfälle zerstören oft noch gut erhaltene Kleiderspenden und verursachen erhebliche Entsorgungs- und Reinigungskosten. Gleichzeitig stellen sie eine hohe Gesundheitsgefahr für die ehrenamtlichen Helferinnen und Helfer des Roten Kreuzes dar, die die Container leeren.
„Viele Menschen möchten mit ihrer Kleiderspende etwas Gutes tun. Umso ärgerlicher ist es, wenn diese Spenden durch achtlos entsorgten Müll zerstört werden“, erklärt BRK-Kreisgeschäftsführer Edwin Pfeifer.
Hinzu kommt, dass die Qualität der abgegebenen Kleidung seit Jahren kontinuierlich sinkt. Rund 40 Prozent der gesammelten Textilien sind noch als tragbare Kleidung verwertbar. Etwa zehn Prozent der Kleiderspenden müssen direkt aussortiert werden. Die Ehrenamtlichen des BRK stoßen immer häufiger auf große Mengen Abfall. „Knapp 20 Prozent dessen, was wir aus den Containern holen, ist schlicht Müll“, erklärt Daniel Muschik, der im BRK-Kreisverband für Kleiderspenden und Kleiderladen verantwortlich ist.
Diese Entwicklung verursacht nicht nur Kosten, sondern wirkt sich auch auf das ehrenamtliche Engagement aus. Die Arbeit unter diesen Bedingungen schreckt zunehmend Freiwillige ab. „Unsere Ehrenamtlichen möchten Kleidung sammeln und Menschen helfen – nicht Müll entsorgen oder sich Gesundheitsrisiken aussetzen“, betont Kreisgeschäftsführer Pfeifer.
Da sich die Situation in den vergangenen Monaten weiter verschärft hat, prüft der BRK-Kreisverband nun auch rechtliche Schritte. Wer Altkleidercontainer missbräuchlich zur Müllentsorgung nutzt, begeht eine illegale Abfallentsorgung. Der Kreisverband behält sich vor, solche Verstöße zur Anzeige zu bringen.
Jede ordnungsgemäße Kleiderspende hilft dabei, Ressourcen zu schonen. Mit den Erlösen finanzieren die ehrenamtlichen Gemeinschaften des BRK u.a. ihre Ausrüstung und stärken damit ihre wichtige Arbeit für die Menschen im Landkreis.

Gespendet werden können gut erhaltene und tragbare Kleidungsstücke, Schuhe (paarweise gebündelt), Handtaschen, Rucksäcke sowie Heimtextilien wie Bettwäsche, Handtücher oder Tischdecken. Diese sollten sauber und trocken verpackt in Plastiksäcken in die Container eingeworfen werden.
Nicht in die Container gehören hingegen nasse, verschimmelte oder verschmutzte Textilien, Matratzen, Teppiche, Schaumstoffe, Elektrogeräte, Kunststoffspielzeug und Hausmüll jeglicher Art – dazu zählen insbesondere Restmüll, Biomüll, Windeln oder verdorbene Lebensmittel.
Weitere Infos und die Standorte der Kleidercontainer auf: r.brk.de/kleiderspende. Für Fragen stehen die Mitarbeitenden des BRK-Kreisverbandes gerne zur Verfügung (060 22/6 18 10, info.mil@brk.de)

**Lesen Sie den Beitrag online auf www.meine-news.de/240509**

Unternehmensgründer aufgepasst!
Wachstum braucht Reichweite.

news verlag news creativ

Starten Sie mit Ihrem Unternehmen richtig durch!

Wir investieren bis zu
10.000 € brutto
an Media-Volumen in Ihre Idee.

Wir unterstützen Ihr Wachstum durch eine reine Sachinvestition und gewähren Ihnen Anzeigenplatzierungen (Print & Online) im Werbewert von 10.000 € brutto (gemäß unserer aktuellen Anzeigenpreisliste Mediadaten unter meine-news.de/mediadaten). Im Gegenzug beteiligen Sie uns an Ihrem Erfolg (media for revenue). Es handelt sich um ein reines Werbe-Tauschgeschäft (keine Barauszahlung, keine Vergabe von Darlehen oder Finanzmitteln).

NEUGIERIG?
Bewerben Sie sich jetzt!



André Rüttiger
Geschäftsführender Gesellschafter
Tel. 09371-955-401
News Verlag GmbH & Co. KG
63897 Miltenberg




meine-news.de » Odenwaldklub Miltenberg

## OWK-Wanderung: Engelberg-Solhöhe-Engelberg mit Josef Swoboda

Treffpunkt: 8:00 Mainzer Tor Startpunkt: 8:30 Engelbergparkplatz. Wanderstrecke: 14 km, 230 hm.
Auf dem Fernwanderweg E 8 führt unsere Wanderung zur Solhöhe und auf dem Eselsweg zurück zum Engelberg. Hier kehren wir in der Klosterschänke ein.
Weitere Infos über Wanderführer Josef Swoboda, Tel.: 0 93 71/59 25. Anmeldungen am besten online: www.owk-miltenberg.de oder auch direkt beim Wanderführer. Gäste sind herzlich willkommen. Die Teilnahme an der Wanderung ist kostenfrei
**Diese Veranstaltung finden Sie auf www.meine-news.de/event/463627**

9. August 2026, 08:00 Uhr
Mainzer Tor, Miltenberg

meine-news.de » Margit Settan aus Kleinheubach

## Barackentreffen Miltenberg

Zum 4ten Mal trafen sich die ehemaligen Kinder, die in Miltenberg Nord bis 1966 in den Baracken wohnten. Es war wieder sehr schön und es wurde viel gelacht. Der Austausch von weißt du noch, kannst du dich erinnern und wer hat wo gewohnt war enorm. Allen war noch das Klohäuschen in Erinnerung. Nicht alle hatten eine Toilette in der Wohnung. Im Winter war es eiskalt, im Sommer der Geruch schlimm. Auch mit fließendem Wasser in der Wohnung haperte es. Im Winter konnte man innen in der Wohnung das Eis von den Wänden kratzen, der Wind pfiff durch. Im Sommer war es brütend heiß da die Dächer mit Teerpappe abgedeckt waren. Wir möchten Erinnerungen wachhalten und jedes Jahr ein Treffen im Sportheim Miltenberg veranstalten. Wer von den Barackenkindern kommen möchte, meldet sich bitte bei den Initiatorinen Usula Schicke (Lass) 0 93 71/45 77 oder Margit Settan (Horak) 0 93 71/9 89 96 90, damit wir planen können. Alle sind herzlich eingeladen.
**Lesen Sie den vollständigen Beitrag auf www.meine-news.de/240151**

meine-news.de » Marika Leuner aus Miltenberg

## Boule-Spaßturnier der Bürgstadter Kiesbouler BKB

Boule-Spaßturnier für alle Freizeitspieler, die Freude am Boulespiel haben, sind herzlich eingeladen. Kommt auf unsere Bouleanlage in Bürgstadt an der alten Erfbrücke am Fahrradweg und verbringt mit uns einen schönen und kurzweiligen Nachmittag.
Einschreibeschluss: 13.30 Uhr, Beginn: 14.00 Uhr, Teilnehmerzahl ist begrenzt. Modus: Supermêlée, Startgebühr 3 Euro.
Anmeldung und Rückfragen bei Nikolaus Blümel klaus@optik-bluemel.de
**Diese Veranstaltung finden Sie auf www.meine-news.de/event/463684**

8. August 2026, 14:00 Uhr
Bürgstadter Kiesbouler BKB, Erfbrücke Fahrradweg, Bürgstadt

meine-news.de » Bernhard Setzer aus Breitendiel

## Anmeldung - Buswallfahrt nach Dettelbach

Die traditionelle Buswallfahrt der Fünf-Wunden-Bruderschaft zur Wallfahrtskirche „Maria im Sand“ in Dettelbach findet in diesem Jahr am Samstag, 15. August 2026, statt. Die Abfahrt des Busses erfolgt um 7.00 Uhr am Engelplatz in Miltenberg. Um 8.15 Uhr treffen die Buspilger in Dettelbach mit den Fußwallfahrern zusammen und ziehen gemeinsam in die Wallfahrtskirche ein. Dort wird um 9.00 Uhr das festliche Hochamt gefeiert.
Nach dem Gottesdienst und dem gemeinsamen Auszug treten Bus- und Fußwallfahrer die Rückfahrt nach Miltenberg an.
Dort schließt sich eine Prozession zur Klosterkirche an. Den Abschluss der Wallfahrt bildet eine Andacht mit feierlichem Schlusssegen.
Der Fahrpreis beträgt 15 Euro pro Person und ist im Bus zu entrichten. **Anmeldungen** sind **bis 8. August 2026** bei Thomas Gerber unter Telefon 0 93 71/6 89 29 (täglich ab 17.00 Uhr) möglich.
**Diese Veranstaltung finden Sie auf www.meine-news.de/event/463480**

15. August 2026
07:00 - 15:00 Uhr
Mainstraße
63897 Miltenberg

## „Es ist uns wichtig, auf meine-news.de über unsere Aktivitäten zu informieren und Menschen an unserem Gemeindeleben teilhaben zu lassen.“

Gemeinsam stark für die Region



*Eine Tauffeier der EFG Niedernberg am Silbersee. Mit der Erwachsenentaufe bekennen Menschen bewusst ihren Glauben.*
*Foto: EFG Niedernberg*

**Sigrid Ganz für die EFG Niedernberg:** „Bei allem, was in der Welt geschieht, leben wir in der Region zusammen. Hier findet alles statt, was unser Leben direkt betrifft. Hier tragen wir alle Verantwortung und können das Miteinander aktiv gestalten. Als freie christliche Gemeinde vor Ort in Niedernberg mit rund 400 erwachsenen Mitgliedern ziehen wir, zusätzlich zu unseren Gottesdiensten, Chorkonzerten, Lobpreisabenden, der christlichen Erwachsenenbildung und unserem Senioren-Café, mit unseren Kinder-, Teeny- und Jugendgruppen viele Menschen aus den Landkreisen Aschaffenburg und Miltenberg an.
Es ist uns wichtig, die Niedernberger durch unsere Berichte auf **meine-news.de** über unsere Aktivitäten zu informieren, sie teilhaben zu lassen an unserem Gemeindeleben, sie mit jedem Bericht einzuladen, über Jesus nachzudenken und wissen zu lassen, dass wir als Gemeinde offen sind für alle interessierten, suchenden, fragenden Menschen, die hier und im Umkreis wohnen.

Seit März 2025 nutzen wir die Plattform **meine-news.de** und schätzen uns überglücklich, unsere Beiträge oft genug in der Printausgabe wiederzufinden. Dank dieser Öffentlichkeit konnten wir mit vielen Vorurteilen aufräumen und so mit jedem Bericht mehr Bestandteil des allgemeinen gesellschaftlichen und geistlichen Lebens in der Region werden.
**Wir freuen uns darüber, dass Jesus durch dieses Medium zu Menschen sprechen kann, die wir anders niemals hätten erreichen können. Bei Gott ist nichts unmöglich! Danke, meine-news.de!“**

Seit 40 Jahren erscheinen unsere Nachrichten kostenlos. Möglich machen das unsere regionalen Werbepartner. Sie investieren vor Ort, zahlen Gewerbesteuer und halten unsere Region lebendig.
**Mit der Kampagne „Gemeinsam stark“ macht der News Verlag diesen Kreislauf jetzt sichtbar.**
Wer regional einkauft und lokale Betriebe beauftragt, stärkt die Unternehmen, die unsere Heimat jeden Tag mittragen.

**Handeln Sie regional!**

Gemeinsam halten wir unsere Heimat am Laufen.
**News Verlag | News Creativ | meine-news.de | meine-news.jobs**
News Verlag GmbH & Co KG, Miltenberg, 09371-955-0

Scan me!

meine-news.de » Motorsportclub Erftal e. V. aus Eichenbühl

## MSC Erftal e.V. sorgt für Sicherheit beim BEMBEL RUN

Wenn leistungsstarke Sportwagen auf abgesperrter Strecke ihr Potenzial entfalten, steht die Sicherheit aller Beteiligten an erster Stelle. Beim Bembel Run der Klassikstadt Frankfurt übernimmt der Motorsportclub Erftal seit mehreren Jahren eine verantwortungsvolle Schlüsselaufgabe: die Streckensicherung.
Mit großem Engagement sorgen die Sportwarte des Vereins entlang der Rennstrecke dafür, dass der Veranstaltungsablauf sicher und geordnet verläuft. Sie überwachen die Strecke, reagieren im Bedarfsfall innerhalb kürzester Zeit und gewährleisten gemeinsam mit dem Leiter der Streckensicherung (LS) für optimale Bedingungen für Fahrer und Teilnehmer. Der Einsatz der ehrenamtlichen Helfer ist ein wesentlicher Baustein für den Erfolg der Veranstaltung.
Der Bembel Run, organisiert von der Klassikstadt Frankfurt, bietet den Teilnehmern die Möglichkeit, ihre Fahrzeuge auf einer abgesperrten Rennstrecke in Pferdsfeld sicher und fahraktiv zu erleben.
Für den MSC Erftal ist die Unterstützung des Bembel Runs längst zu einer festen Größe im Veranstaltungskalender geworden. Bereits von Beginn an begleitet der Verein das Event mit seiner Expertise in der Streckensicherung und bringt dabei die Erfahrungen seiner Mitglieder aus dem Bergrennsport ein. Solche Einsätze stärken nicht nur die Zusammenarbeit mit der Klassikstadt Frankfurt, sondern bietet den Mitgliedern die Möglichkeit, in die Tätigkeit eines Sportwarts der Streckensicherung hineinzuschnuppern, um dann auch mal das Bergrennen Eichenbühl zu unterstützen. Darüber hinaus präsentiert sich der MSC Erftal e. V. einem breiten Publikum als kompetenter und zuverlässiger Partner im Motorsport und kann ein weiteres Mal auf sein Bergrennen, das 57. BERGRENNEN EICHENBÜHL am 12./13.09.2026, hinweisen.
Der gemeinsame Abschluss in der Klassikstadt Frankfurt hat den Tag mit einem gemütlichen Beisammensein abgerundet. Und man war sich sicher, auch wieder im nächsten Jahr dabei zu sein: wenn es heißt „Trackday in Pferdsfeld“.
**Lesen Sie den vollständigen Beitrag auf www.meine-news.de/239203**

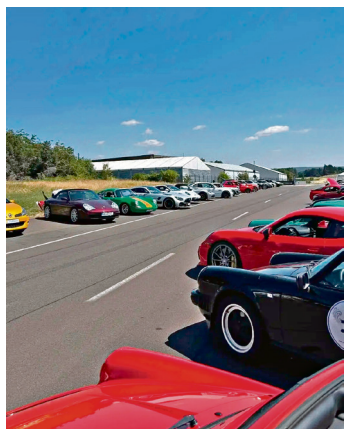

*Starterfeld Bembel Run*
*Foto: Oliver Wettengel*

meine-news.de » Tierheim Kleinheubach

## Auswilderungsstellen für wilde Katzen gesucht



DRINGEND: WIR SUCHEN AUSWILDERUNGSSTELLEN FÜR WILDE KATZEN!

Nach Kastrationsaktionen können oftmals einige wilde Katzen nicht mehr zurück in ihre gewohnte Umgebung. In unserem Tierheim bleiben sie oft Monate oder Jahre, stagnieren oder geben sich auf. Sie brauchen einen Platz, wo sie frei leben können, aber trotzdem versorgt werden. Hast du ein Herz für diese scheuen Tiere und einen geeigneten Platz (z. B. einen Hof, einen großen Garten oder ein Gelände)? Du musst sie nicht anfassen oder kuscheln können, nur dafür sorgen, dass sie sicher sind und Futter haben. Melde dich jetzt bei uns, wenn du helfen kannst!

**Lesen Sie den Beitrag online auf www.meine-news.de/240052**

meine-news.de » Landratsamt Miltenberg

## Kreissportfest: Schulen messen sich in drei leichtathletischen Disziplinen

Bei besten äußeren Bedingungen haben sich am Dienstag, 14. Juli, im Spessartstadion Elsenfeld Schülerinnen und Schüler der Mittelschulen, der Realschulen und der Gymnasien des Landkreises Miltenberg zum leichtathletischen Dreikampf in den Disziplinen Laufen, Weitwurf und Weitsprung getroffen. Bei leichtem Wind und angenehmen Temperaturen wurden viele gute Leistungen erzielt.



*Mit vollem Einsatz absolvierten diese Jungs die 75-Meter-Strecke beim Kreissportfest der Landkreisschulen. Foto: Winfried Zang*

Günther Oettinger, einer der weiteren Stellvertreter von Landrat Björn Bartels, wünschte den auf dem Spielfeld versammelten Schülerinnen und Schülern am Morgen viel Erfolg beim Wettkampf und dankte den Lehrerinnen und Lehrern des Arbeitskreises Sport für die Organisation, allen Zeit- und Weitenmessenden und all jenen, die die Daten zusammentrugen und auswerteten. Sportreferent Thorsten Schork hatte den Wettkampf wieder bestens organisiert, die Rotkreuz-Bereitschaft aus Elsenfeld begleitete die Veranstaltung sanitätsdienstlich.

**Lesen Sie den Beitrag online auf www.meine-news.de/239752**




Angebote gültig von Mo., 03.08. bis Sa., 08.08.2026

Inhaber: Stenger Lebensmittel GmbH & Co. KG • Siemensstr. 10 • 63768 Hösbach. Für Druckfehler übernehmen wir keine Haftung. Abgaben nur in haushaltsüblichen Mengen. Abbildungen können von Originalware abweichen! Alle Preise in Euro. Alle Preise sind Abholpreise.

EDEKA REGIONALER FRISCHER BESSER

STENGER
SO MUSS EINKAUFEN SEIN!

Besuchen Sie uns auch im Internet: www.edeka-stenger.de

**Lorenz Crunchips**
versch. Sorten
je 110- bis 150-g-Beutel
(1 kg = 6.60)
statt 1.99
-.99
50% günstiger

**Alpro Soya- oder Haferdrink**
versch. Sorten
je 1-Liter-Packung
statt ab 2.49
1.49
ab 40% günstiger

**Stenger`s Weiderind Bolognese**
400-ml-Glas
10 % Rabatt

**Knorr Salatkrönung**
versch. Sorten
5 Beutel
je 40- bis 55-g-Packung
(1 kg ab 14.36)
statt 1.59
-.79
50% günstiger

**Knorr Pasta- oder Asia-Snack-Becher**
versch. Sorten
je 59- bis 89-g-Becher
(1 kg ab 8.65)
statt 1.49
-.77
48% günstiger

**Axe Duschgel**
versch. Sorten
je 250-ml-Flasche
(1 Liter = 7.96)
statt 2.99
1.99
33% günstiger

**Wodka Gorbatschow**
versch. Sorten
37,5 % Vol.
je 0,7-l-Flasche
(1 Liter = 9.27)
statt 9.79
6.49
34% günstiger

In unseren Märkten: Am Mainzer Turm • 63897 Miltenberg Tel: 09371-6680470 und in der Presentstraße 13 • 63939 Wörth am Main Tel.: 09372-948380 • Öffnungszeiten: Montag - Samstag 8 - 20 Uhr Wir freuen uns auf Sie!

info@landmetzgerei-bischof.de www.landmetzgerei-bischof.de
Besuchen Sie uns auf Instagram
Am Alten Rathaus GROSSHEUBACH
Bischof LANDMETZGEREI
Tel. 09371/2712
Fax 09371/65888

Wenn es um regionales Qualitätsfleisch geht, sind Sie bei uns richtig:
Landschwein vom Hof Udo Holder, Mosbach.
Heimisches Rind vom Hof Weber, Schefflenz.

**Unsere Angebote vom 03. 08. bis 08. 08. 2026**

| | | |
|---|---|---|
| **Oberschalen-Schnitzel o. Schweinerücken** | 1 kg nur € | **9,90** |
| **Jägerbraten, lecker gefüllt** | 1 kg nur € | **9,90** |
| **Holzfäller-Steaks, mariniert** | 1 kg nur € | **8,90** |

**Unsere Tagesempfehlungen:**

**AM MONTAG: Hackfleisch-Tag**
gemischt, super mager, laufend frisch — 1 kg nur € **10,90**
**1 große Portion gekochter Haspel** — nur € **3,50**

**DIENSTAG: 2 Kammsteaks, eingelegt, 1 Bauchschiebe, 2 Wiener Würstchen** — nur € **10,90**

**MITTWOCH: Kesselfleischtag**
Ab 7 Uhr frisches Kesselfleisch — Portion € **3,50**

**Nach wie vor bei uns am DONNERSTAG: Leberkästag!**
Unseren bekannten **Leberkäse oder Fleischkäse**,
ob warm oder kalt, gibt es donnerstags zum Sparpreis 1 kg nur € **10,90**

**FREITAG: Haxentag/Schäufelchentag**
Laufend frisch aus dem Backofen — Stück nur € **6,50**
Vorbestellungen nehmen wir gerne entgegen

**SAMSTAG, 8. AUGUST:**
**Rinderrouladen-Tag** — 1 kg nur € **16,90**
Vorbestellungen nehmen wir gerne entgegen

**Aus unserer Spezialitätenabteilung für die schnelle Küche:**
**Sie erhalten bei uns täglich frisch & in großer Auswahl Grillspezialitäten und Grillspieße von Rind, Schwein und Geflügel zum fairen Preis.**

| | | |
|---|---|---|
| **Putengyros** | 100 g nur € | **1,59** |
| **diverse Geflügelspieße** | 100 g nur € | **1,69** |
| **„Zulu Feuersteak" vom Schweinerücken** | 1 kg nur € | **12,90** |
| **Salat der Woche: Fleischsalat** | 100 g nur € | **1,19** |

**Was unsere Wurst so lecker macht? Liebevolle Handarbeit!**
Ideal zur Vorratshaltung.Damit Sie auf die gute Bischof-Wurst nicht verzichten müssen, zum Mitnehmen in den Urlaub (im ganzen Monat August
**Dosensonderaktion: 10 % Rabatt auf alle Wurstdosen**
Große Auswahl diverser **saftig-frischer Kochschinken-Spezialitäten und kalte Braten** — 100 g nur € **1,79**

**... und natürlich weiterhin zum Sparpreis:**
Täglich rauchfrisch, pikant gewürzt, saftig und frisch im Geschmack
**Rote Fleischwurst**
Die hat wahrhaftig den Titel Extrawurst verdient — 1 kg nur € **14,00**
**Original Großheubacher Rindswürste**
pikant gewürzt, täglich frisch aus dem Buchenrauch — je Paar nur € **2,80**
**Hackfleisch gemischt** super mager — 1 kg nur € **11,90**
**Bischofs »Riesen«** Da wird jeder satt! — Stück nur € **1,99**
Unsere Metzgerei ist seit 1897 in Familienbesitz, die Leidenschaft für das Handwerk und der Sinn für Qualität wurde von Generation zu Generation weitergegeben und mit Sorgfalt gepflegt!

**Öffnungsz.: Mo. bis Fr. durchg. 6.30 - 18.00 Uhr, Sa. 6.00 - 12.00 Uhr!**

meine-news.de » Karlheinz Dolzer aus Schneeberg

## Gesangverein „Harmonie" Schneeberg bei tollem Hüttenzauber zu Gast auf der Beuchener Höhe

Am Nachmittag des 25. Juli machten sich 28 aktive und passive Mitglieder des Gesangvereins „Harmonie" Schneeberg auf den Weg nach Beuchen.
Die sehr rustikale und äußerst beliebte Freizeithütte in der wunderschönen Höhengemeinde war das angestrebte Ziel. Die schmucke Hütte hatte sehr zur Freude der Schneeberger Sänger der rührige Jugend- und Heimatverein aus dem ca. 150 Einwohner zählender Höhenort zur Verfügung gestellt.
Bei doch recht angenehmen Temperaturen stand zunächst eine 1 1/2- stündige Wanderung in und um Beuchen auf der Agenda, bei der äußerst viele und intensive Gespräche zustande kamen.
Danach stärkte man sich mit den schon traditionellen Leberkäsweck und gekühlten Getränken. Wohlschmeckende, von einigen Sängerfrauen zubereitete Salate, rundeten eine überaus deftige Mahlzeit ab.
Später brachte der Erste Vorsitzende Peter Horn sein so bekannntes Akkordeon zum Vorschein. Man packte zudem die Schneeberger Liederhefte aus.
Schon etwas wehmütig fand eine prima Veranstaltung am frühen Abend dann ihren Abschluss. Wie immer bei der „Harmonie," war von den Verantwortlichen alles bestens organisiert gewesen, Wiederholung im nächsten Jahr von allen Teilnehmern sehr gerne gewünscht.

Die aktiven Sänger/Innen verabschieden sich nun in eine wohlverdiente, sechswöchige Sommerpause. Am 7. September findet dann wieder die erste Chorprobe statt. Ab diesem Tag will man sich unter vielem anderen auf das am ersten Weihnachtsfeiertag stattfindende, Schneeberger Weihnachtskonzert akribisch vorbereiten.

Wie schon des öfteren angesprochen, möchte der Gesangverein bei dieser Gelegenheit für neue Sänger/Innen werben. **Es sind alle Singbegeisterten in sämtlichen Stimmlagen zu den Chorproben herzlich und unverbindlich eingeladen.** Die Chorproben finden einmal wöchentlich, immer montags von 20:00 bis 21:30 Uhr im Dorfwiesenhaus Schneeberg statt.
Weitere und detaillierte Auskünfte erteilt der Erste Vorsitzende Peter Horn unter der Telefonnummer 0 93 73/25 20 sehr gerne.
**Lesen Sie den vollständigen Beitrag auf www.meine-news.de/240340**

meine-news.de » Roland Schönmüller aus Miltenberg

## Verzögerung beim 65-Millionen-Projekt




Landrat Bartels stoppt Berufsschulsanierung nach Kritik der Schulleitung.
Die geplante Generalsanierung der Berufsschule Miltenberg mit einem veranschlagten Budget von 65 Millionen Euro wurde von Landrat Björn Bartels vorläufig gestoppt.
Vorausgegangen war ein detailliertes Schreiben der Schulleitung um Alexander Eckert, Thomas Morhard und Heike Linhart, das deutliche Kritik an den bisherigen Entwürfen des Kreisbauamtes übt.

Die Pädagogen bemängeln eine unzureichende Einbindung in den Planungsprozess und führen eine Reihe konkreter Defizite an: Neben einem generellen Flächendefizit und zu engen Werkstätten für den Praxisunterricht werden logistische Mängel wie zu weit entfernte Umkleideräume für die Werkstätten kritisiert.
Zudem fehlen aus Sicht der Schule tragfähige Konzepte für den Hitze- und Lärmschutz des geplanten Holzständerbaus sowie eine ansprechende gestalterische Linie.

Nachdem erste Vermittlungsversuche im Hintergrund zu keinem Ergebnis führten, zog der Landrat die Reißleine, um das Großprojekt grundlegend zu überprüfen.
Als Alternative zur Sanierung steht nun auch die Prüfung eines zentralen Campus-Neubaus im Raum, der den modernen pädagogischen Anforderungen besser gerecht werden könnte, jedoch mit Mehrkosten von rund 8,7 Millionen Euro verbunden wäre.
In den kommenden Wochen sollen weitere Gespräche zwischen allen Beteiligten stattfinden, um eine konsensuale und zukunftsfähige Lösung für den Schulstandort zu erarbeiten.
**Lesen Sie den Beitrag online auf www.meine-news.de/240620**

**Ferien an. Zukunft im Blick.**
Zeit zum Ausschlafen, Freunde treffen, Verreisen – einfach mal abschalten.

**Genieße den Sommer und nimm dir Zeit, um herauszufinden, wie es nach der Schule weitergeht.**

Egal ob Ausbildung oder duales Studium: Im E-Paper unseres Ausbildungsmagazins findest du jede Menge regionale Ausbildungsplätze, spannende Berufe und Top-Unternehmen aus der Umgebung.

QR-Code scannen und loslegen.

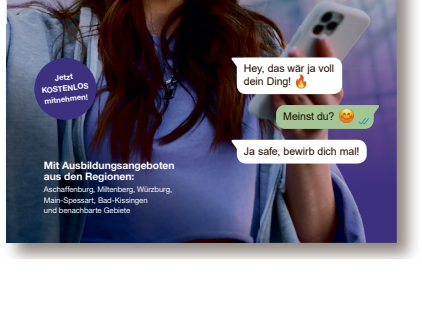


Wir wünschen schöne Sommerferien.
newsverlag newscreativ

# Faust 6x prämiert!

## Finest Beer Selection 2026

Erneut ein starkes Ergebnis: Gleich **sechs unserer Faustbiere** wurden bei der Finest Beer Selection 2026 mit **90 bis 95 von 100 möglichen Punkten ausgezeichnet!** Das macht uns **stolz** und motiviert uns, weiterhin mit Leidenschaft bestes Bier zu brauen. Danke an **unser großartiges Team**, unsere **treuen Fans** und **unsere Partner** für ihr Vertrauen und ihre Unterstützung. **Prost!**




Mehr dazu im Presseartikel unter faust.de/news

BRAUHAUS FAUST ZU MILTENBERG
FAUST
BIER-SPEZIALITÄTEN

Faust. Das bleibt unter uns.

Gemeinsam mit unseren Werbepartnern sichern wir die kostenlose Veröffentlichung von Vereinsnachrichten

Gemeinsam stark für die Region

meine-news.de » Schützenverein Bürgstadt 1911 e. V.

## Manfred Hofer ist Bürgerschützenkönig



Beim diesjährigen Bürgerkönigschießen holte sich Manfred Hofer mit einem 17 Teiler den begehrten Titel und verwies damit Erich Hofmann (24,6 Teiler) und Christine Utz (57,6 Teiler) auf die nachfolgenden Plätze.

Insgesamt 22 Mannschaften sind beim Ortspokalschießen angetreten. Hier hatte die Mannschaft „Beethovenring 1“ (Frederik Usselmann, Tobi Reichert und Margarete Kurzweil) mit 418 Ringen. Mit 143 von 150 möglichen Ringen hatte in diesem Team Tobi Reichert die beste Einzelwertung des kompletten Wettkampfs! Mit 406 Ringen belegte „Dynamo Tresen 8 (Sebastian Lindner, Mirko Schöner und Christian Burkard) den zweiten und „Familie Hofmann“ (Melanie Bucher, Linda Hofmann und Erich Hofmann) mit 399 Ringen den dritten Platz.

Die Firma „Heim Steintechnik 1“ (Akim Losert, Jürgen Bohlig u. Nico Fischer) sicherte sich mit 393 Ringen den Firmenpokal. Mit 384 Ringen belegte das „Team 1“ der Firma Miltenberger Industriewerk Weber Platz 2 (Melanie Metzger, Matthias Scholz und Roland Klose) knapp gefolgt vor dem Drittplatzierten „Heim Steintechnik 4“ mit 380 Ringen (Ralf Gunkelmann, Jürgen Bohlig u. Nico Fischer).

Mit teilnehmenden 40 Mannschaften war der Firmenpokal wieder sehr gut besucht. Alleine die Firmengruppe Weber (Fritz Weber, Mikro-Technik u. Perlatech) stellten 9 Teams und erhielten hierfür einen Preis für die Meistbeteiligung.

Die Siegerehrungen und Preisverleihungen wurden von Schützenmeister Erik Reichert und Sportleiter Alexander Stich auf dem Bürgstadter Straßen- und Hoffest vorgenommen.

Der herzliche Dank des Vereins geht an alle Teilnehmer und die Sponsoren Brauhaus Faust, Weingut Sturm und Weingut Dassing.

Lesen Sie den Beitrag online auf www.meine-news.de/240349

meine-news.de »

Bürgerbüro Thomas Zöller, MdL aus Landkreis Miltenberg

## Eine Auszeichnung, die mich sehr freut



Es gibt Momente, die einen ganz besonders freuen und auch ein wenig stolz machen. Ein solcher Moment war für mich die Verleihung der Kommunalen Dankurkunde des Freistaats Bayern.

Mit dieser Auszeichnung wird langjähriges und besonderes Engagement in der kommunalen Selbstverwaltung gewürdigt. Dass ich diese Ehrung entgegennehmen durfte, bedeutet mir sehr viel – schließlich hat mein politischer Weg in der Kommunalpolitik begonnen. Als Gemeinderat, Zweiter Bürgermeister und später 15 Jahre lang als Erster Bürgermeister des Marktes Mönchberg durfte ich gemeinsam mit vielen engagierten Menschen unsere Heimat gestalten und zahlreiche Projekte auf den Weg bringen. Besonders bedanken möchte ich mich beim Markt Mönchberg, der mich für diese Ehrung vorgeschlagen hat. Das ist für mich ein großes Zeichen der Wertschätzung und Verbundenheit, über das ich mich sehr freue.

Mein Dank gilt aber ebenso allen, die mich auf meinem Weg begleitet haben – den Kolleginnen und Kollegen in den kommunalen Gremien, den Mitarbeiterinnen und Mitarbeitern der Verwaltung sowie den vielen Bürgerinnen und Bürgern, die mir über all die Jahre ihr Vertrauen geschenkt haben. Kommunalpolitik ist immer Teamarbeit. Vieles von dem, was wir erreichen konnten, wäre ohne dieses gute Miteinander nicht möglich gewesen.

Auch heute, als Mitglied des Bayerischen Landtags, ist mir der enge Kontakt zu den Menschen vor Ort besonders wichtig. Die Erfahrungen aus der Kommunalpolitik prägen meine Arbeit bis heute – und dafür bin ich sehr dankbar.

Herzlichen Dank für diese besondere Auszeichnung und für das Vertrauen, das mir über viele Jahre entgegengebracht wurde.

Euer Thomas Zöller, MdL

Lesen Sie den vollständigen Beitrag auf www.meine-news.de/240271



# Zum Saisonabschluss und Saisonauftakt die schönsten Reiseziele erleben!

**EHRLICH TOURISTIK**
*Ihr Reisebüro in Miltenberg*




**7 Tage | ab € 1.232,-**




Foto: AdobeStock/fottoo

## 24.10. – 30.10.2026 (Sa-Fr)

Das Alte Land begeistert mit historischen Fachwerkdörfern, Obstplantagen und idyllischer Natur vor den Toren Hamburgs. Im Kehdinger Land laden Deiche, Moore, Wattlandschaften sowie der Moor- und Tidenkieker zu besonderen Naturerlebnissen ein.

- ✓ 6 x Übernachtung im 4*-Parkhotel Stade mit Halbpension
- ✓ 1 x Stadtführungen in Bremen und Stade
- ✓ 1 x geführte Stadtrundfahrt durch Hamburg
- ✓ 1 x Fahrten mit dem Tidenkieker und Moorkieker
- ✓ 2 x ganztägige Reiseleitung
- ✓ 1 x Obsthofführung in York

*Weitere Details finden Sie in unserem Katalog auf Seite 15.*

**7 Tage | ab € 1.005,-**




Foto: AdobeStock/rh2010

## 05.04. – 11.04.2027 (Mo-So)

Barcelona begeistert mit gotischer Altstadt, beeindruckender Architektur, mediterranem Flair und kultureller Vielfalt. Erleben Sie die Highlights der Metropole sowie das Kloster Montserrat und die berühmte Sektkellerei Freixenet.

- ✓ 6 x Übernachtung inkl. Frühstück
- ✓ 5 x Abendessen in Hotels & Restaurant
- ✓ 1 x Flamenco-Show inkl. Abendessen
- ✓ 3 x ganztägige Reiseleitung
- ✓ 1 x Zahnradbahn Kloster Montserrat
- ✓ 1 x Eintritt Park Güell
- ✓ 1 x Besichtigung von Freixenet

*Weitere Details finden Sie in unserem Katalog auf Seite 51.*

**8 Tage | ab € 1.112,-**




Foto: AdobeStock/ lunamarina

## 14.03. – 21.03.2027 (So-So)

Die Costa del Azahar - Küste der Orangenblüte - an Spaniens östlicher Mittelmeerküste begeistert mit kilometerlangen feinsandigen Stränden, kristallklarem blauen Meer, malerischen kleinen Buchten, duftenden Zitrusplantagen und ursprünglichen lieblichen Dörfern voller mediterranem Charme. Genießen Sie den besonderen Flair dieser traumhaften Region und die Annehmlichkeiten der komfortablen 4-Sterne-Hotels!

- ✓ 7 x Übernachtung in 4*-Hotels inkl. Halbpension
- ✓ 1 x Eintritt Schloss Papst Benedicto XIII
- ✓ 4 x ganztägige Reiseleitung
- ✓ 1 x Schifffahrt Ebro Delta
- ✓ 1 x Weinverkostung inkl. Tapas

*Weitere Details finden Sie in unserem Katalog auf Seite 53.*

**7 Tage | ab € 1.169,-**




Foto: AdobeStock/Schönbacher Gerhard

## 05.04. – 11.04.2027 (Mo-So)

Portorož ist der ideale Ausgangspunkt für eine Reise voller mediterranem Flair, kultureller Höhepunkte und eindrucksvoller Natur entlang der slowenischen und istrischen Adriaküste. Freuen Sie sich auf Piran, Poreč, Rovinj, die Postojna-Höhle, Ljubljana und das k.u.k.-Flair von Triest.

- ✓ 6 x Übernachtung in 4*-Hotel Riviera inkl. Halbpension
- ✓ 3 x ganztägige Reiseleitung
- ✓ 1 x Stadtführungen in Porec, Rovinj und Triest
- ✓ 1 x Eintritt Höhle von Postojna
- ✓ 1 x Führung durch das Gestüt Lipica
- ✓ 1 x Eintritte ins Casino Riviera & Grand Casino Portoroz
- ✓ 1 x Schinkenverkostung

*Weitere Details finden Sie in unserem Katalog auf Seite 55.*

**7 Tage | ab € 1.185,-**




Foto: AdobeStock/ Viliam

## 12.04. – 18.04.2027 (Mo-So)

Das sonnenverwöhnte Dalmatien begeistert mit azurblauem Meer, malerischen Altstädten, romantischen Buchten und traumhaften Inseln. Entdecken Sie die Höhepunkte der Adriaküste – von Zadar bis Dubrovnik – sowie den beeindruckenden Nationalpark Krka.

- ✓ 6 x Übernachtung in 4*-Hotels mit Halbpension
- ✓ 1 x Stadtführungen in Zadar, Split, Trogir und Dubrovnik
- ✓ 1 x Führung im Nationalpark Krka
- ✓ 1 x Schiffsausflug zur Insel Brac

*Weitere Details finden Sie in unserem Katalog auf Seite 57.*

**7 Tage | ab € 1.545,-**




Foto: AdobeStock/ matho

## 27.04. – 03.05.2027 (Di-Mo)

Entdecken Sie den Süden Englands mit Cornwall, dem Dartmoor, historischen Küstenorten und den Spuren von Rosamunde Pilcher und König Artus. Freuen Sie sich auf prachtvolle Gärten, beeindruckende Landschaften und kulturelle Höhepunkte.

- ✓ 6 x Übernachtung 4*-Hotels inkl. Halbpension
- ✓ 2 x Fährüberfahrten mit P&O Ferries Calais-Dover-Calas
- ✓ 5 x ganztägige Reiseleitung
- ✓ 1 x Eintritt Stonehenge inklusive Ausstellung
- ✓ 1 x Eintritte Sissinghurst Castle und Garden und Leeds Castle

*Weitere Details finden Sie in unserem Katalog auf Seite 59.*

**Egal ob Sommerurlaub, Fernreise oder Kurztrip: wir beraten Sie gerne persönlich & individuell**

**Alles aus einer Hand:**

- ✓ Flugreisen weltweit
- ✓ Rund- und Erlebnisreisen
- ✓ Kreuzfahrten (Fluss & Hochsee)
- ✓ Städtetrips mit der Bahn
- ✓ Wellness- und Erholungsurlaub
- ✓ Wandern & Aktivreisen
- ✓ Stopover individuell kombinieren
- ✓ Gruppen- und Vereinsfahrten
- ✓ Studien- und Kulturreisen
- ✓ Busreisen

**Reise buchen oder Katalog bestellen 09371-7377**

**Jetzt buchen mit Code: REISELUST**

Ihre Reiseexperten freuen sich auf Sie!

**Öffnungszeiten**

| | |
|---|---|
| Mo. – Fr. | 09.00 – 13.00 Uhr |
| Mo., Di., Do., Fr. | 13.30 – 17.00 Uhr |
| Sa. | 10.00 – 13.00 Uhr |

## Reisevorschau:

| | | |
|---|---|---|
| **Wilhelma** | 30.08.26 (So) 1 Tag | **65,- €** |
| **Regensburg** | 05.09.26 (Sa) 1 Tag | **95,- €** |
| **Weinland Nahe** | 17.09.26 (Do) 1 Tag | **98,- €** |
| **Kassel - Wilhelmshöhe** | 23.09.26 (Mi) 1 Tag | **95,- €** |
| **Ludwigsburg** | 29.09.26 (Di) 1 Tag | **75,- €** |
| **Erfurt** | 03.10.26 (Sa) 1 Tag | **79,- €** |
| **Pfälzer Weinstraße** | 07.10.26 (Mi) 1 Tag | **89,- €** |
| **Volkacher Mainschleife** | 14.10.26 (Mi) 1 Tag | **115,- €** |

**Hier finden Sie unseren aktuellen Reisekatalog**

TUI Cruises DERTOUR alltours TUI AIDA schauinsland reisen Costa MSC CRUISES

Ehrlich Reisen GmbH & Co. KG | Ziegelgasse 3 | Miltenberg | 09371 7377 | reisen@ehrlich-touristik.de

**www.ehrlich-touristik.de**

# VERANSTALTUNGEN

Infos und weitere Termine auf www.meine-news.de/event

WIMMER IMMOBILIEN



Ihre Immobilie in guten Händen

Bewerten. Verkaufen. Vermieten.

Ihr Immobilienmakler am Untermain.

Erfahren Sie mehr auf unserer Webseite

## Freitag, 31.07.2026

■ **Bürgstadt**
Museum geöffnet, Am Mühlgraben 1, 14:00 bis 17:00 Uhr

■ **Elsenfeld**
KI – Fluch oder Segen?, SPD-OV, Referent: Dr. Christopher Stockinger Schalkhaus, Jürgen Hefner Weinlokal, 18:30 bis 22:00 Uhr

■ **Erlenbach a.Main**
SPD-Sommerfest, Minigolfplatz, Schlesienstraße, 18:00 Uhr

■ **Freudenberg**
Badesee, Badebetrieb, Mühlgrundweg, 10:00 bis 19:00 Uhr

■ **Hobbach**
Nachts im Schullandheim, Hobbach-Bauersberg gGmbH, Bayernstraße 2-4, 17:00 bis 13:00 Uhr

■ **Hofstetten**
Lachyoga, Jugendheim Hofstetten (am Pfarrhaus), Eichelsbacher Straße 15, 18:00 bis 18:45 Uhr

■ **Klingenberg a.Main**
Ausstellung von Dora Madelaire, Galerie Kunstraum, Lindenstr. 6

■ **Klingenberg a.Main**
Main-Schwimmbad, Schwimmbadstraße 1, 09:00 bis 20:00 Uhr

■ **Miltenberg**
Ausverkauft: Mildenburg lacht! Mit Thomas Poppe und Gästen – Kultursommer auf der Mildenburg, Conradyweg 20, 19:30 Uhr

■ **Trennfurt**
Tanztreff, mit Kevin Henn, Pfarrheim, Heinrich-Ühlein-Str. 9, 17:15 bis 18:15 Uhr

■ **Weilbach**
Buchsommer 2026, Bücherei, Hauptstr. 63, 19:00 bis 20:00 Uhr

## Samstag, 01.08.2026

■ **Bürgstadt**
Museum geöffnet, Am Mühlgraben 1, 14:00 bis 17:00 Uhr

■ **Freudenberg**
Badesee, Badebetrieb, Mühlgrundweg, 10:00 bis 19:00 Uhr

■ **Klingenberg a.Main**
Main-Schwimmbad, Schwimmbadstraße 1, 09:00 bis 20:00 Uhr

■ **Klingenberg a.Main**
„Forschen – Verwerfen – Finden“, Ausstellung Frankfurter Künstlergesellschaft, Galerie Kunstraum, Lindenstr. 6, 14:00 bis 18:00 Uhr

■ **Klingenberg a.Main**
Vernissage „Die bunte Welt“, Ausstellung von Gunhild Schneider, Galerie Kunstraum, Lindenstr. 6, 17:00 bis 19:00 Uhr

■ **Miltenberg**
Flohmarkt Tierhilfe Miltenberg, Laurentiusstraße 19a, 9 bis 13 Uhr

■ **Miltenberg**
Klassische Stadtführung: Miltenberg zum Kennenlernen, Tourist Information am Engelplatz, 10:30 bis 11:30 Uhr

■ **Miltenberg**
Renaissance-Garten des Museums mit Bernd Lutz, Kasse Museum Stadt, 11:00 bis 12:00 Uhr

■ **Miltenberg**
Klang Raum Matinée 2026, Stadtpfarrkirche St. Jakobus d. Ältere, Hauptstr. 166, 11:30 bis 12:00 Uhr

■ **Miltenberg**
Kombiführungen Museen & Altstadt, Museum Stadt, 14 bis 16 Uhr

■ **Miltenberg**
Sommernachtslieder und Klang-Kunst mit dem Ensemble „KlangArt“, Kultursommer auf der Mildenburg, Mildenburg Burghof, Conradyweg 20, 19:30 Uhr

■ **Mömlingen**
24 Stunden Stampes Kegelturnier, Kegelverein Gemütlichkeit 1950 e.V., Königsberger Straße 2a, 17:00 bis 0:00 Uhr

■ **Sulzbach a.Main**
Stöberbasar und Öffnung der Kleiderkiste, Möbellager Sozialkreis, Hintere Dorfstr. 3, 10 bis 12 Uhr

■ **Sulzbach a.Main**
Gickelsfest, Geflügelzuchtverein, Zuchtanlage am Heidelöser, 16:00 bis 20:00 Uhr

■ **Wörth a.Main**
Gebetstag zum Herz-Mariä-Sühnesamstag, Gebetshaus Maria und Martha, Luxburgstr. 21, 09:00 bis 16:00 Uhr

## Sonntag, 02.08.2026

■ **Amorbach**
Gottesdienst, Abteikirche, Schloßplatz 1, 11:00 Uhr

■ **Bürgstadt**
Museum geöffnet, Am Mühlgraben 1, 14:00 bis 17:00 Uhr

■ **Freudenberg**
Badesee, Badebetrieb, Mühlgrundweg, 10:00 bis 19:00 Uhr

HOFSTADEL
Link, Siedlerhof 5, Mönchberg
Tel. (09374) 424
www.hofstadel.de

Wir sind für Sie da vom 01.08. bis einschl. 15.08. täglich ab 11 Uhr

Zusätzlich zu unserer Speisekarte bieten wir Ihnen im August

- 02.08. – Sonntag
  Schweinebraten m. hausgem. Klößen
- 09.08. – Sonntag
  gebackene, entgrätete Forelle mit Petersilienkartoffeln
- 15.08. – Mariä Himmelfahrt
  Schweinelende m. hausgem. Spätzle
- Dienstags
  Gebackene Blut- und Leberwürste
- Mittwochs
  gebackene Rippchen mit Zwiebeln
- Freitags
  Frisches Fischfilet/Spinatknödel

Auf Ihren Besuch freut sich Familie Link

■ **Freudenberg**
Fußball-Heimspiel des SC Freudenberg 1920 e.V., Mühlgrundweg 2, 15:00 bis 17:00 Uhr

■ **Kirchzell**
Schreibmaschinenmuseum geöffnet, Hauptstr. 66, 14 bis 16 Uhr

■ **Klingenberg a.Main**
„Die bunte Welt“, Ausstellung von Gunhild Schneider, Galerie Kunstraum, Lindenstr. 6

■ **Klingenberg a.Main**
Main-Schwimmbad, Schwimmbadstraße 1, 09:00 bis 20:00 Uhr

■ **Klingenberg a.Main**
„Forschen – Verwerfen – Finden“, Ausstellung Frankfurter Künstlergesellschaft, Galerie Kunstraum, Lindenstr. 6, 14:00 bis 18:00 Uhr

■ **Miltenberg**
Führung im Museum Stadt, Museum Stadt, 14:00 bis 15:00 Uhr

■ **Miltenberg**
AUSVERKAUFT: Crime & Wine: Krimilesung & Weinverkostung mit Andreas Wagner – Kultursommer auf der Mildenburg, Mildenburg Burghof, Conradyweg 20, 19:30 Uhr

■ **Mömlingen**
24 Stunden Stampes Kegelturnier, Kegelverein Gemütlichkeit 1950 e.V., Königsberger Str. 2a, 0 bis 17 Uhr

■ **Mönchberg**
Hühnerimpfwasserabgabe in der Zuchtanlage des GZV Mönchberg, 11:00 bis 12:00 Uhr

■ **Sulzbach a.Main**
Gickelsfest, Geflügelzuchtverein, Zuchtanlage am Heidelöser, 10:00 bis 20:00 Uhr

## Montag, 03.08.2026

■ **Amorbach**
Krabbelgruppe, für Eltern und Großeltern mit Kindern von 0 – 3 Jahren, Richterstraße 1, 10:00 bis 11:00 Uhr

■ **Bürgstadt**
„Achtung Enkeltrick“, Vortrag mit Björn Jungbauer, Senioren-Unionm, Adler Landhotel, Hauptstr. 30, 14:30 bis 16:00 Uhr

■ **Eisenbach**
Selbsthilfegruppe „Perplex“ Schlaganfall, Kulturhalle, Wiesentalstraße 50, 14:00 bis 16:00 Uhr

■ **Freudenberg**
Badesee, Badebetrieb, Mühlgrundweg, 10:00 bis 19:00 Uhr

■ **Kleinheubach**
Chor CANTA NOVA, Alte Schule, Marktstr. 28, 20:00 bis 21:30 Uhr

■ **Klingenberg a.Main**
„Die bunte Welt“, Ausstellung von Gunhild Schneider, Galerie Kunstraum, Lindenstr. 6

■ **Klingenberg a.Main**
Main-Schwimmbad, Schwimmbadstraße 1, 09:00 bis 20:00 Uhr

■ **Miltenberg**
Führung im Museum Burg: Miltenberg 14 Uhr, Museum Burg, 14:00 bis 15:00 Uhr

■ **Miltenberg**
Al-Anon Angehörige von Alkoholiker/innen, Evang. Pfarramt, Burgweg 44 (bitte den Schildern folgen), 19:00 bis 21:00 Uhr

HEIZÖL
zum aktuellen Tagespreis
TV Kamera zur Rohranalyse mit Videoaufzeichnung
Jürgen Roth
63937 Weilbach
Am Marktplatz 3
Tel. 09373/1476 | Fax 4482

■ **Obernburg a.Main**
Doppelkopf-Runde, Bürgerhaus (B-OBB), Untere Wallstraße 24, 18:00 Uhr

■ **Stadtprozelten**
Tourismusinformation geöffnet, Hauptstr. 41, 09:00 bis 11:00 Uhr

## Dienstag, 04.08.2026

■ **Erlenbach a.Main**
Spielenachmittag, Stadtbibliothek, Bahnhofsplatz 6, 15:00 Uhr

■ **Freudenberg**
Badesee, Badebetrieb, Mühlgrundweg, 10:00 bis 19:00 Uhr

■ **Großwallstadt**
Gesundheitswanderkurs, Anmeldung: Tel. 0175/3246209, gesund-wandern@gmx.de, 18 bis 20 Uhr

■ **Klingenberg a.Main**
„Die bunte Welt“, Ausstellung von Gunhild Schneider, Galerie Kunstraum, Lindenstr. 6

■ **Klingenberg a.Main**
Main-Schwimmbad, Schwimmbadstraße 1, 09:00 bis 20:00 Uhr

**Während der Ferien und an Feiertagen können die Ausleihzeiten abweichen. Bitte informieren Sie sich über aktuelle Schließzeiten in Ihrer Bücherei.**

| ÖFFNUNGSZEITEN DER BÜCHEREIEN | FREITAG | SAMSTAG | SONNTAG | MONTAG | DIENSTAG | MITTWOCH | DONNERSTAG |
|---|---|---|---|---|---|---|---|
| **AMORBACH** Katholische öffentliche Bücherei, Kirchplatz | | 14:00 – 16:00 | 10:30 – 12:00 | | | 17:30 – 19:00 | |
| **BREITENDIEL** Katholische öffentliche Bücherei, Mudtalstraße 3 (Pfarrgemeindehaus) | | | 10:00 – 11:30 | | | 14:30 – 17:00 | |
| **BÜRGSTADT** Gemeindebücherei, Freudenberger Str. 24 | 16:30 – 18:30 | 15:00 – 17:00 | | | 15:00 – 18:30 | | 16:30 – 18:30 |
| **EICHENBÜHL** Gemeindebücherei, Hauptstraße 125 (Dorfplatz) | | | | | 15:30 – 18:00 | | 15:30 – 18:00 |
| **KLEINHEUBACH** Evangelische öffentliche Bücherei Alte Schule, Marktstraße 28 | 16:00 – 17:30 | | 10:30 – 11:30 | | | 10:00 – 12:00<br>16:00 – 17:30 | |
| **MILTENBERG** Stadtbücherei // Literatur · Medien · Treffpunkt, Hauptstr. 194 | 10:00 – 17:00 | 10:00 – 12:00 | | | 10:00 – 12:00<br>15:00 – 17:00 | 15:00 – 17:00 | 16:00 – 18:00 |
| **SCHNEEBERG** Katholische öffentliche Bücherei, Hauptstraße 11 | | | | 16:00 – 18:00 | | | 17:30 – 19:00 |
| **STADTPROZELTEN** Gemeindebücherei, Hauptstraße 41 | | | | 18:00 – 20:00 | | 10:00 – 12:00 | 15:00 – 17:00 |
| **WEILBACH** Katholische öffentliche Bücherei, Hauptstraße 63 | 15:00 – 16:30 | | 10:30 – 12:00 | | | 16:30 – 18:30 | |

Alle Angaben ohne Gewähr – Tabelle zeigt die Öffnungszeiten der Sommerferien 2026, sofern uns diese gemeldet wurden. **Rote Einträge = Bücherei geschlossen**

# VERANSTALTUNGEN

Infos und Termine auf www.meine-news.de/event




■ **Klingenberg a.Main**
Wanderung Forum55 Plus Dekanat Miltenberg, Winzerfestplatz, Brückenstraße, 14:00 Uhr

■ **Miltenberg**
Klassische Stadtführung, Tourist Information am Engelplatz, 14:00 bis 15:00 Uhr

■ **Miltenberg**
Lesenacht für Kinder von 7 – 9 Jahren, Mildenburg Burghof, Conradyweg 20, 17:00 bis 21:00 Uhr

■ **Miltenberg**
Hauskreis, Freie evangelische Gemeinde (FeG), Kontakt: Martin Godin 0179/6666080, 19:30 bis 21:00 Uhr

■ **Niedernberg**
„Spielplatz-Aktion macht Halt in Niedernberg“, Spielplatz Großwallstädter Straße, 10:00 bis 12:00 Uhr

■ **Obernburg a.Main**
Queerer Jugendtreff, Bürgerhaus (B-OBB), Untere Wallstraße 24, 18:00 bis 21:00 Uhr

## Mittwoch, 05.08.2026

■ **Amorbach**
Stammtisch, Schützenverein Amorbach 1839 e.V., Im Langen Tal, 18:30 Uhr

■ **Amorbach**
Gruppentreffen, Fibromyalgie Verein Bayern e.V., 19 bis 21 Uhr, Anmeldung: Fr. Kobold 09373/2062336 oder Fr. Lang 01520/4844145

■ **Breitendiel**
Atemtherapiegruppe Miltenberg e.V., Pfarrheim, 18:00 bis 19:00 Uhr

■ **Freudenberg**
Badesee, Badebetrieb, Mühlgrundweg, 10:00 bis 19:00 Uhr

■ **Großheubach**
Bewegung in Harmonie, Luna-Park, Hofwiese 9, 10:00 bis 11:00 Uhr

■ **Kirchzell**
Projektchor, GV Proberaum, Hauptstr. 58, 20:00 bis 21:45 Uhr

■ **Kleinheubach**
Kleine Auszeiten 2026, Evang. Öffentliche Bücherei Alte Schule, Marktstraße 28, 10:30 bis 11:30 Uhr

■ **Klingenberg a.Main**
„Die bunte Welt“, Ausstellung von Gunhild Schneider, Galerie Kunstraum, Lindenstr. 6

■ **Klingenberg a.Main**
Main-Schwimmbad, Schwimmbadstraße 1, 09:00 bis 20:00 Uhr

■ **Miltenberg**
Flohmarkt Tierhilfe Miltenberg, Laurentiusstraße 19a, 09:00 bis 13:00 Uhr

■ **Miltenberg**
Führung im Museum Stadt, Museum Stadt, 14:00 bis 15:00 Uhr

■ **Miltenberg**
Lesenacht für Kinder von 10 – 12 Jahre, Mildenburg Burghof, Conradyweg 20, 17:00 bis 23:00 Uhr

■ **Miltenberg**
Spieletreff, Stadtbücherei, Hauptstr. 194, 18:00 bis 21:00 Uhr

■ **Miltenberg**
Stammtisch Jahrgang 1940, Hotel Mildenburg, Mainstraße 77, 18:00 Uhr

■ **Stadtprozelten**
Tourismusinformation geöffnet, Hauptstr. 41, 09:00 bis 11:00 Uhr

■ **Wörth a.Main**
Gebetskreis, Gebetshaus Maria und Martha, Luxburgstr. 21, 18:00 bis 20:30 Uhr

## Donnerstag, 06.08.2026

■ **Amorbach**
Wochenmarkt, Schloßplatz, 08:00 bis 13:00 Uhr

■ **Bürgstadt**
Museum geöffnet, Am Mühlgraben 1, 14:00 bis 17:00 Uhr

■ **Freudenberg**
Badesee, Badebetrieb, Mühlgrundweg, 10:00 bis 19:00 Uhr

■ **Klingenberg a.Main**
„Die bunte Welt“, Ausstellung von Gunhild Schneider, Galerie Kunstraum, Lindenstr. 6

■ **Klingenberg a.Main**
Main-Schwimmbad, Schwimmbadstraße 1, 09:00 bis 20:00 Uhr

■ **Miltenberg**
Klassische Stadtführung, Tourist Information am Engelplatz, 14:00 bis 15:00 Uhr




■ **Miltenberg**
Jahrgang 1946, Schützenhaus, Obere Walldürner Straße 82, 18:00 bis 22:00 Uhr

■ **Miltenberg**
Open-Air-Kino: „Paddington in Peru“ – Kultursommer auf der Mildenburg, Mildenburg Burghof, Conradyweg 20, 21:00 Uhr

■ **Mömlingen**
Wochenmarkt, Kleiner Dorfplatz, 09:00 bis 13:00 Uhr

■ **Obernburg a.Main**
Tri Dosha-Yoga für alle, Bürgerhaus (B-OBB), Untere Wallstraße 24, 17:30 bis 19:00 Uhr

■ **Stadtprozelten**
Tourismusinformation geöffnet, Hauptstr. 41, 09:00 bis 11:00 Uhr

■ **Sulzbach a.Main**
Gesundheitswanderkurs, Anmeldung: Tel. 0175/3246209, gesund-wandern@gmx.de, 18:00 bis 20:00 Uhr

## Freitag, 07.08.2026

■ **Amorbach**
Krims und Krams im Kerzenschein, Löhrstraße, 19:00 bis 23:00 Uhr

■ **Bürgstadt**
Museum geöffnet, Am Mühlgraben 1, 14:00 bis 17:00 Uhr

■ **Erlenbach a.Main**
Sommer in der Stadt: „Summertime am Main“ mit AQstify, Am Ende der Mainstraße, 19:00 Uhr

■ **Freudenberg**
Badesee, Badebetrieb, Mühlgrundweg, 10:00 bis 19:00 Uhr

■ **Klingenberg a.Main**
„Die bunte Welt“, Ausstellung von Gunhild Schneider, Galerie Kunstraum, Lindenstr. 6

■ **Klingenberg a.Main**
Main-Schwimmbad, Schwimmbadstraße 1, 09:00 bis 20:00 Uhr

■ **Miltenberg**
Freitagstreff Obst und Gartenbauverein, Stadtpark, 15:00 Uhr

■ **Miltenberg**
Open-Air-Kino: „Leberkäsjunkie – ein Eberhofer Krimi“ – Kultursommer auf der Mildenburg, Mildenburg Burghof, Conradyweg 20, 21:00 Uhr

■ **Niedernberg**
NCV-Weinfest, Narrhalla, Diemarusstraße 2, 17:00 Uhr

■ **Trennfurt**
Tanztreff, mit Kevin Henn, Pfarrheim, Heinrich-Ühlein-Str. 9, 17:15 bis 18:15 Uhr

## Samstag, 08.08.2026

■ **Bürgstadt**
Boule-Spaßturnier, Bürgstadter Kiesbouler BKB, Erfbrücke Fahrradweg, 14:00 Uhr

■ **Bürgstadt**
Museum geöffnet, Am Mühlgraben 1, 14:00 bis 17:00 Uhr

■ **Freudenberg**
Badesee, Badebetrieb, Mühlgrundweg, 10:00 bis 19:00 Uhr

■ **Klingenberg a.Main**
„Die bunte Welt“, Ausstellung von Gunhild Schneider, Galerie Kunstraum, Lindenstr. 6




meine-news.de » Städtische Musikschule Freudenberg

# Ukulelen-Ensemble MAIN-SAITEN im Maingarten Freudenberg



Ein grandioser Sommerabend mit dem Ukulelen-Ensemble MAIN-SAITEN der Städtische Musikschule Freudenberg unter der Leitung von Michael Korn im Biergarten zum Schorsch am Maingarten in Freudenberg am Main!
Tolles Wetter, angenehme Temperaturen und dazu die Oldies, Evergreens aber auch aktuelle Songs mit den hochmotivierten Ukulelen-Spielern, sowie Gaststar Helena Kern ließen das begeisterte Publikum feiern bis es richtig dunkel wurde.

Außerdem gab es noch eine Überaschung für die Wirtsleute Elvi und Schorsch: Michael Korn organisiert eine Abschiedsparty für die beiden am 29.September 2026, die dann in den wohlverdienten Ruhestand wechseln! Also, unbedingt vormerken!

**Lesen Sie den Beitrag online auf www.meine-news.de/240127**



## VERANSTALTUNGEN




■ **Klingenberg a.Main**
Main-Schwimmbad, Schwimmbadstraße 1, 09:00 bis 20:00 Uhr

■ **Miltenberg**
Klassische Stadtführung: Miltenberg zum Kennenlernen, Tourist Information am Engelplatz, 10:30 bis 11:30 Uhr

■ **Miltenberg**
Klang Raum Matinée 2026, Stadtpfarrkirche St. Jakobus d. Ältere, Hauptstr. 166, 11:30 bis 12:00 Uhr

■ **Miltenberg**
Kombiführungen Museen & Altstadt, Museum Burg , 14:00 bis 16:00 Uhr

■ **Miltenberg**
Die Burg groovt! Downtown Bigband Darmstadt – Kultursommer auf der Mildenburg, Mildenburg Burghof, Conradyweg 20, 19:30 Uhr

■ **Niedernberg**
NCV-Weinfest, Narrhalla, Diemarusstraße 2, 17:00 Uhr

■ **Obernburg a.Main**
„Durch Obernburgs historische Türme“, Ferienspiele des Theatervereins die Granatsplitter e.V., Römerstr. 50, 10:00 bis 12:00 Uhr

■ **Obernburg a.Main**
„Obernburg, ärgere mich nicht!“, Ferienspiele des Theatervereins die Granatsplitter e.V., Römerstr. 50, 14:00 bis 16:00 Uhr

### Sonntag, 09.08.2026

■ **Bürgstadt**
Museum geöffnet, Am Mühlgraben 1, 14:00 bis 17:00 Uhr

■ **Freudenberg**
Badesee, Badebetrieb, Mühlgrundweg, 10:00 bis 19:00 Uhr

■ **Klingenberg a.Main**
„Die bunte Welt“, Ausstellung von Gunhild Schneider, Galerie Kunstraum, Lindenstr. 6

■ **Klingenberg a.Main**
Main-Schwimmbad, Schwimmbadstraße 1, 09:00 bis 20:00 Uhr

■ **Miltenberg**
OWK-Wanderung: Engelberg-Solhöhe-Engelberg mit Josef Swoboda, Wanderstrecke: 14 km, 230 hm, Mainzer Tor, 08:00 Uhr

■ **Miltenberg**
Klassische Stadtführung, Tourist Information am Engelplatz, 14:00 bis 15:00 Uhr

■ **Miltenberg**
Großer Irischer Abend mit Dhalia‘s Lane – Kultursommer auf der Mildenburg, Mildenburg Burghof, Conradyweg 20, 19:30 Uhr




meine-news.de » Janina Schnorr aus Miltenberg

## Fairtrade-Team der Grundschule Miltenberg übergibt Spende an den Martinsladen



Eine liebgewonnene Bereicherung unseres Jahresfestkreises ist das Schulfest, das der Elternbereit in Zusammenarbeit mit den Lehrerinnen der Grundschule Miltenberg in jedem Schuljahr am Freitag nach Christi Himmelfahrt ausrichtet.
In diesem Jahr hat sich das Fairtrade-Team der Grundschule etwas Besonderes ausgedacht. Sie bereicherte das quirlige Treiben aller Grundschulklassen mit einer Tombola.
Zuvor lud Thomas Schmitt alle Kinder des Fairtrade-Teams zu einem Besuch im Miltenberger Weltladen in der Ziegelgasse ein. Mit vielen wichtigen Informationen zum Thema Fairer Handel und jeder Menge Köstlichkeiten aus dem Warensortiment dieses Geschäftes, das allein durch die Mithilfe zahlreicher ehrenamtliche Mitarbeiter betrieben wird, „versüßte“ Herr Schmitt uns unseren interessanten Ausflug am Nachmittag.
Mit all diesen Erkenntnissen und Gedanken wurden Plakate und Werbeschilder für den Fairtrade-Tombola-Stand gestaltet und beschriftet. Hübsch dekoriert starteten wir dann in den Verkauf der Lose. Und wer hätte das gedacht – alle Lose wurden verkauft … lange bevor das Schulfest zu Ende war. Verlierer gab es keine, denn für jede Nummer gab es eine Aufmerksamkeit – auch wenn sie noch so klein war.
Einige Wochen später war es nun so weit: Wir konnten die Hälfte unserer Einnahmen aus dem Verkauf der Lose an den Martinsladen spenden. Frau Elke Clausmeier, eine ehrenamtliche Mitarbeiterin, kam zu uns an die Schule und die Schülerinnen und Schüler des Fairtrade-Teams hatten die wunderschöne Aufgabe, an sie das Geld zu überreichen. Wir alle konnten es spüren, wie begeistert und dankbar Frau Clausmeier von unserer Aktion war. Auch an sie ein herzliches Dankeschön für ihre Erklärungen und Ausführungen zur Idee des Martinsladens und die Warenbeschaffung drumherum.

Vielen Dank auch an alle Loskäuferinnen und -käufer … Wer weiß mit welcher Überraschung wir im nächsten Jahr auf euch warten …

**Lesen Sie den Beitrag online auf www.meine-news.de/240469**

meine-news.de » Kita „Höhenwichtel“ aus Neunkirchen

## Richtfest bei den „Höhenwichteln“: Ein Grund zum Feiern!

Große Freude bei den Höhenwichteln: An unserem Kita-Anbau konnte das Richtfest gefeiert werden. Seit dem Spatenstich im Januar ist auf der Baustelle viel passiert und unser neuer Anbau wächst Stück für Stück.
Besonders unsere Kinder verfolgen die Bauarbeiten jeden Tag mit großer Neugier. Ob Bagger, Kran oder die vielen Handwerker – auf der Baustelle gibt es immer etwas Spannendes zu entdecken. Mit dem Richtfest wurde ein weiterer wichtiger Bauabschnitt abgeschlossen und der große Baukran konnte anschließend abgebaut werden. Ein herzliches Dankeschön gilt allen Handwerkern, Planern und weiteren Beteiligten, die mit ihrem Einsatz jeden Tag dazu beitragen, dass unser Anbau Stück für Stück Wirklichkeit wird. Wir freuen uns darauf, den Baufortschritt weiter zu verfolgen und können es kaum erwarten, die neuen Räume mit Leben zu füllen.



Wir freuen uns sehr über diese Investition in die Zukunft unserer Einrichtung und sind gespannt darauf, die neuen Räume im kommenden Jahr mit Leben zu füllen. Bis dahin werden wir die Baustelle weiterhin mit großem Interesse verfolgen und jeden Baufortschritt gemeinsam mit den Kindern bestaunen!

**Lesen Sie den Beitrag online auf www.meine-news.de/240022**

meine-news.de » Mario Fäth aus Collenberg

## Spannender Wettkampftag am Schützenhaus in Collenberg



Ganz im Zeichen des Schießsports stand der Sonntag, 26. Juli, am Schützenhaus in Collenberg. Insgesamt 36 Vereinsmitglieder traten zunächst mit Pfeil und Bogen gegeneinander an, um die begehrten Titel „Robin Hood“, „Lady Marian“ sowie die entsprechenden Titel in den Bambini-, Schüler- und Jugendklassen auszuschießen. Am späten Nachmittag wurde auf dem Kleinkaliberstand außerdem der neue Schützenkönig ermittelt.

Organisiert wurde die Bogenmeisterschaft vom Sportleiter Bogen, Andreas Fertig. Beim traditionellen „Robin-Hood-Schießen“ handelt es sich um einen spannenden Ausscheidungswettkampf. Jeder Teilnehmer hat pro Runde bis zu drei Pfeile zur Verfügung, um die Zielscheibe mindestens einmal zu treffen. Wer erfolgreich ist, bleibt im Wettbewerb. Anschließend gehen alle verbliebenen Schützen gemeinsam zwei Meter weiter von der Scheibe zurück.
Wer mit allen drei Pfeilen das Ziel verfehlt, scheidet aus. Da sich die Entfernung zur Scheibe Runde für Runde vergrößert, wird die Herausforderung immer größer, bis schließlich nur noch die treffsichersten Bogenschützen übrig bleiben.

**Lesen Sie den Beitrag online auf www.meine-news.de/240394**

PLAKATWAND www.meine-news.de

BEAVERS
LIVECLUB & MUSIKMUSEUM

Fr. 31.07. 17:00 Uhr
School's out Party
mit DJ Jeyaux Platines
Für alle von 12 bis 16 Jahren

Sa. 01.08. 20:00 Uhr
VIVI
A tribute to the 70s, 80s, 90s and today!
OPEN AIR!

Sa. 08.08. 20:00 Uhr
Flaggstaff
Country Music
OPEN AIR!

Fr. 14.08. 20:00 Uhr
Adele Experience
Adele Tribute Show
OPEN AIR!

www.beavers-music.de
Dr.-Gammert-Str. 7a
63906 Erlenbach a. Main

Langeweile?
Weitere Veranstaltungen auf
www.meine-news.de

## HÄCKERKALENDER

### Bürgstadt
**Weingut Sturm**
Freudenberger Str. 91
Häckerzeit vom 4. 8. – 19. 8. 2026
täglich von 11.30 Uhr – 23 Uhr
geöffnet

### Erlenbach a.Main
**Weinbau Philip Bernard**
Mechenharderstr. 110
Tel. 0 93 72/7 06 39 12
vom 1. 8. – 5. 8. 2026
täglich ab 11 Uhr geöffnet

### Niedernberg
**NCV-Weinfest**
„Rund um die Narrhalla"
(hinter der Hans-Herrmann-Halle)
vom 07. – 08. 08. 2026
ab 17.00 Uhr

### Röllbach
**Sommerhäcke Christopher Brans**
Meisenring 12
Tel. 0157/39 09 00 70
vom 22. 7. – 9. 8. 2026
täglich ab 12 Uhr geöffnet

### Trennfurt
**Trennfurter Weinhof**
Christian Stögbauer und Team
Alexander-Wiegand-Straße 7
vom 31. 07. – 03. 08. 2026
alle Tage ab 16 Uhr geöffnet

### Wildenstein
**Apfelweinhecke Fam. Martin**
Tel. 0 93 74/ 12 56
Freitagoabend-Feieroabend-Treff
Pinsaabend 24. 07. & 31. 07. 2026
täglich ab 17.00 Uhr
Res. möglich

### Wörth am Main
**Weinbau Spall**
alte Güterhalle am Bahnhof
vom 29. 7. – 12. 8. 2026
Mo. – Sa. ab 17 Uhr
So. ab 11.30 Uhr geöffnet




meine-news.de » Caritas Landkreis Miltenberg

## „Kleine Hände – große Abenteuer" DELFI-Kurs – erstmals auch für Papas

DELFI steht für DENKEN, ENTWICKELN, LIEBEN, FÜHLEN, INDIVIDUELL. Genau das prägt auch den Kurs: Väter erleben gemeinsam mit ihrem Baby eine besondere Zeit voller Begegnung, Bewegung und Spiel. Mit altersgerechten Anregungen und Sinnesangeboten werden die Entwicklung des Kindes und die Bindung zwischen Vater und Baby auf spielerische Weise gefördert.

Neben den gemeinsamen Aktivitäten bietet der Kurs einen geschützten Raum für Austausch mit anderen Vätern und Antworten auf Fragen rund um den Alltag mit dem Baby. Ganz ohne Leistungsdruck steht das gemeinsame Erleben, Neugier und Freude immer im Mittelpunkt.

Der DELFI-Kurs richtet sich an Väter mit Babys zwischen 8 und 12 Wochen.
Mamas – mit oder ohne Geschwisterkids – dürfen nebenan im Familiencafé eine Pause einlegen.
Durch den Kurs führt Marie-Sophy Wilde, Psychologin und zertifizierte DELFI-Kursleitung (www.delfi-odenwald.de)
**Wann?** 10 x immer samstags ab 15. September (außer Herbstferien), 9.30 bis 11 Uhr
**Wo?** Familienzentrum Miltenberg, Mainstr. 19a (Klostergarten)
**Anmeldung** bitte bis zum 04.09.26 unter familienstuetzpunkt@caritas-mil.de
**Veranstalter**: Familienstützpunkt Süd, Caritasverband Miltenberg
**Lesen Sie den Beitrag online auf www.meine-news.de/239713**

meine-news.de » Caritas Landkreis Miltenberg

## Wie kommt der Honig ins Glas? – Kinder gehen der Frage nach

Seit einigen Jahren schenkt der Imker Denis Dietrich aus Miltenberg den Kindern des Kindergartens Maria Hilf volle Honigwaben zum Schleudern. So konnten sich auch in diesem Jahr wieder, dank einer großzügigen Spende des Imkers an vollen Honigwaben, die Kinder der Sternen-, Licht- und Sonnengruppe neugierig und mit allen Sinnen diesem Thema annähern: Wie sieht eine Wabe aus? Wie fühlt sie sich an? Aus was ist sie gemacht? Wie riecht sie? Wo versteckt sich der Honig? Wie schmeckt der Honig? Bis der Honig im Glas ist, muss man sich ganz schön anstrengen: Zuerst muss das Wachs mit einer speziellen Gabel von den Waben entfernt werden, dann werden die Waben, in die Schleuder gestellt. Nun die Schleuder mit dem Deckel verschließen und kräftig die Kurbel der Honigschleuder drehen, bis der goldgelbe Honig in den Eimer fließt. Voller Stolz konnte jedes Kind ein Gläschen Honig mit nach Hause nehmen!
**Lesen Sie den vollständigen Beitrag auf www.meine-news.de/240184**

meine-news.de » Michael Schüßler, Bürgermeister Leidersbach

## Eine Auszeichnung, die uns stolz macht: Ebersbacher Wassertretanlage zählt zu den besten Deutschlands

Unsere Wassertretanlage im Ortsteil Ebersbach gehört laut einem aktuellen Ranking zu den zwölf bestbewerteten öffentlich zugänglichen Wassertretanlagen Deutschlands. Besonders erfreulich: Bayern ist in dieser Liste gleich mehrfach vertreten – und unsere Anlage belegt hier sogar den dritten Platz.

Diese Auszeichnung ist für mich weit mehr als eine schöne Platzierung. Sie zeigt, dass auch eine kleine Gemeinde mit guten Ideen, Engagement und handwerklichem Können Projekte schaffen kann, die weit über die Ortsgrenzen hinaus Anerkennung finden.

Wer unsere Wassertretanlage bereits besucht hat, weiß, warum sie so beliebt ist. Gerade an warmen Sommertagen bietet sie eine wohltuende Abkühlung und lädt dazu ein, die Natur rund um Ebersbach zu genießen.

Besonders freut mich aber die Geschichte hinter diesem Erfolg. Die Wassertretanlage ist ein echtes Gemeinschaftsprojekt. Geplant wurde sie von unserem Bauamt und mit viel Fachwissen und Einsatz durch unseren Bauhof umgesetzt. Damit zeigt sich einmal mehr, welche Kompetenz und welches Engagement in den eigenen Reihen unserer Gemeinde steckt.

Ein besonderer Dank gilt auch Bertram Stapf, der sich ehrenamtlich eingebracht und die Anlage mit zusätzlichen Baumpflanzungen sowie Fitnessgeräten bereichert hat. Dieses Engagement ist alles andere als selbstverständlich und trägt entscheidend dazu bei, dass aus einem gelungenen Projekt ein ganz besonderer Ort geworden ist.

Für mich zeigt dieses Projekt vor allem eines: Man muss nicht immer alles teuer einkaufen. Wenn engagierte Menschen Ideen entwickeln, unser Bauamt plant, der Bauhof mit seinem Können anpackt und Ehrenamtliche ihre Zeit und Leidenschaft einbringen, entstehen oft die schönsten Projekte – wirtschaftlich, nachhaltig und mit einer ganz besonderen Identifikation für unsere Heimat.



Allen, die zum Gelingen dieser Anlage beigetragen haben, möchte ich von Herzen Danke sagen. Gemeinsam haben wir einen Ort geschaffen, der nicht nur den Menschen in Leidersbach Freude bereitet, sondern inzwischen auch weit über unsere Gemeindegrenzen hinaus positiv wahrgenommen wird. Ich wünsche Ihnen viel Freude beim nächsten Besuch unserer Wassertretanlage in Ebersbach.

**Lesen Sie den vollständigen Beitrag auf www.meine-news.de/240421**

meine-news.de » Kita „Höhenwichtel“ aus Neunkirchen (Miltenberg)

## Abschlussausflug der „Höhenwichtel“: Wenn der Froschkönig zum Abschied einlädt



Zum Abschluss ihrer Kindergartenzeit verbrachten unsere Vorschulkinder einen erlebnisreichen Tag in Miltenberg. Zunächst wurde die Murmelbahn mit großer Begeisterung erkundet und ausgiebig ausprobiert. Nach einer gemeinsamen Snackpause in der Natur wanderten wir gemeinsam zur Mildenburg.

Dort erwartete unsere großen Füchse das liebevoll gestaltete Theaterstück „Der Froschkönig“. Mit viel Gesang, Humor und einer tollen Inszenierung wurden die Kinder in die Welt des Märchens entführt. Besonders viel Freude bereitete es ihnen, selbst Teil der Aufführung zu sein und aktiv mitmachen zu dürfen.

Nach dem Theaterstück nutzten viele Kinder die Gelegenheit, Erinnerungsfotos mit dem Froschkönig und der Prinzessin zu machen. Auf der Rückfahrt wartete dann noch eine süße Überraschung: Jedes Kind durfte sich über ein leckeres Eis freuen.

Mit vielen schönen Eindrücken, strahlenden Gesichtern und unvergesslichen Erinnerungen ging ein rundum gelungener Abschlussausflug unserer großen Füchse zu Ende – ein märchenhafter Abschied von der Kindergartenzeit.

**Lesen Sie den Beitrag online auf www.meine-news.de/240292**


# Sind Sie über 40?

## Starke Menschen bleiben jung!

**Unser zeitlich stark limitiertes Spar-Angebot:**
Testen Sie sich und uns 1 Monat kostenlos und unverbindlich. Wenn Sie anschließend als Neumitglied bei uns weitermachen, trainieren Sie pro Lebensjahrzehnt 1 Monat zum halben Preis.

| | |
|---|---|
| Beispielrechnung: **Sie sind 53 Jahre alt** | |
| **1 Test-Monat** statt 69€ komplett kostenlos | 0 € |
| **5 Lebensjahrzehnt-Monate** zum halben Preis statt 345€ | nur 172,50 € |
| **6 Monate Kieser** | statt 414€ **nur 172,50 €** |

Vereinbaren Sie bis spätestens zum 31.08.26 Ihr Einführungstraining. Wir freuen uns auf Sie.

**Kieser Klingenberg**
Babovic, Proch, Rasumov OHG | Alexander-Wiegand-Straße 30 a
Telefon (09372) 947 50 70 | P kostenlose Kundenparkplätze

**kieser.de**

* Aktion gilt nur für Neukunden.

KIESER




Sparen Sie jetzt **tierisch** bei vielen Volkswagen Modellen.

Ob Kleinwagen, vielseitiger SUV oder komfortabler Familienbegleiter, jetzt ist die perfekte Gelegenheit, Ihren neuen Volkswagen zu attraktiven Leasingkonditionen zu sichern. Gehen Sie mit uns auf Entdeckungstour und finden Sie das Modell, das perfekt zu Ihnen passt. Die Aktion gilt bis zum **30.09.2026**, für **Privat- und Gewerbekunden**. Sie haben Interesse? Unsere Verkaufsberater erstellen Ihnen gerne ein **individuelles** Angebot für Ihren nächsten Volkswagen. Kontaktieren Sie uns einfach oder besuchen Sie uns im Autohaus.



## TAIGO R-LINE

**1,5 l TSI 110 KW (150 PS) DSG**
Energieverbrauch (kombiniert): 5,9 l / 100km; $CO_2$-Emissionen (kombiniert): 134 g/km; $CO_2$-Klasse: D

**Ausstattung:**
2-Zonen-Klimaautomatik, Anhängevorrichtung, Navigationssystem, Rückfahrkamera, Ganzjahresreifen, Travel Assist, Digital Cockpit Pro, Spurhalteassistent, Sprachsteuerung, Sitzheizung, Einparkhilfe, LED-Matrix-Scheinwerfer, dynamischer Fernlichtassistent u.v.m.

**Leasingangebot Privatkunden[1]:**

| | |
|---|---|
| Laufzeit: | 48 Monate |
| Sonderzahlung: | 0,00 € |
| jährl. Fahrleistung: | 10.000 km |
| **mtl. Leasingrate:** inkl. MwSt. | **€ 238[1]** |

**Leasingangebot Gewerbekunden[1]:**

| | |
|---|---|
| Laufzeit: | 48 Monate |
| Sonderzahlung: | 0,00 € |
| jährl. Fahrleistung: | 10.000 km |
| **mtl. Leasingrate:** zzgl. MwSt. | **€ 202[1]** |



## GOLF R-LINE

**1,5 l eTSI 110 kW (150 PS) DSG**
Energieverbrauch (kombiniert): 5,2 l/ 100km; $CO_2$-Emissionen (kombiniert): 120 g/km; $CO_2$-Klasse: D

**Ausstattung:**
Digital Cockpit Pro, Sportfahrwerk, Automatische Distanzregelung ACC, Klimaautomatik, Spurhalteassistent, Rückfahrkamera "Rear View", Top-Sportsitze vorn, LED-Scheinwerfer, 17" Leichtmetallräder "Coventry" in Schwarz glanzgedreht u.v.m.

**Leasingangebot Privatkunden[1]:**

| | |
|---|---|
| Laufzeit: | 48 Monate |
| Sonderzahlung: | 0,00 € |
| jährl. Fahrleistung: | 10.000 km |
| **mtl. Leasingrate:** inkl. MwSt. | **€ 249[1]** |

**Leasingangebot Gewerbekunden[1]:**

| | |
|---|---|
| Laufzeit: | 30 Monate |
| Sonderzahlung: | 0,00 € |
| jährl. Fahrleistung: | 10.000 km |
| **mtl. Leasingrate:** zzgl. MwSt. | **€ 123[1]** |



## GOLF GTE

**1,5 l eHybrid 130 kW (177 PS) / 85 kW (116 PS) DSG**
Energieverbrauch (gewichtet, kombiniert): 12,8 kWh/100km plus 1,3 l/100km; $CO_2$-Emissionen (gewichtet, kombiniert): 30 g/km; $CO_2$ Klasse: B; Energieverbrauch bei entladener Batterie (kombiniert): 5,3 l/ 100km; $CO_2$-Klasse bei entladener Batterie: D

**Ausstattung:**
Digital Cockpit Pro, Sportfahrwerk, Automatische Distanzregelung ACC, 3-Zonen-Klimaautomatik, Rückfahrkamera, Top-Sportsitze vorn, LED-Plus-Scheinwerfer, 17" Leichtmetallräder "Richmond" u.v.m.

**Leasingangebot Privatkunden[1]:**

| | |
|---|---|
| Laufzeit: | 48 Monate |
| Sonderzahlung: | 4.500,00 € |
| jährl. Fahrleistung: | 10.000 km |
| **mtl. Leasingrate:** inkl. MwSt. | **€ 299[1]** |

**Leasingangebot Gewerbekunden[1]:**

| | |
|---|---|
| Laufzeit: | 48 Monate |
| Sonderzahlung: | 0,00 € |
| jährl. Fahrleistung: | 10.000 km |
| **mtl. Leasingrate:** zzgl. MwSt. | **€ 239[1]** |



## T-ROC R-LINE

**1,5 l eTSI 110 kW (150 PS) DSG**
Energieverbrauch (kombiniert): 5,6 l/ 100km; $CO_2$-Emissionen (kombiniert): 128 g/km; $CO_2$ Klasse: D

**Ausstattung:**
Digital Cockpit Pro, Sportfahrwerk, Automatische Distanzregelung ACC, Sitzheizung vorn, 3-Zonen-Klimaautomatik, Rückfahrkamera "Rear View", LED-Plus-Scheinwerfer, 18" Leichtmetallräder "Coventry" in Schwarz glanzgedreht u.v.m.

**Leasingangebot Privatkunden[1]:**

| | |
|---|---|
| Laufzeit: | 24 Monate |
| Sonderzahlung: | 0,00 € |
| jährl. Fahrleistung: | 10.000 km |
| **mtl. Leasingrate:** inkl. MwSt. | **€ 195[1]** |

**Leasingangebot Gewerbekunden[1]:**

| | |
|---|---|
| Laufzeit: | 24 Monate |
| Sonderzahlung: | 0,00 € |
| jährl. Fahrleistung: | 10.000 km |
| **mtl. Leasingrate:** zzgl. MwSt. | **€ 137[1]** |

Gültig bis zum 30.09.2026. Für private und gewerbliche Einzelkunden. Für ein individuelles und unverbindliches Angebot wenden Sie sich bitte an unsere Verkaufsberater. Irrtum und Zwischenverkauf vorbehalten. Abbildungen können Sonderausstattung zeigen. Bildliche Darstellungen können vom Auslieferungsstand abweichen.
[1]Ein Leasingangebot der Volkswagen Leasing GmbH, Gifhorner Str. 57, 38112 Braunschweig. Bonität vorausgesetzt. Es besteht ein gesetzliches Widerrufsrecht für Verbraucher im Fernabsatz. Zzgl. Überführungskosten und Zulassungskosten.

DIE WOLFERT GRUPPE
zuverlässig - sympathisch - modern

**Autohaus Adam Wolfert GmbH**
Oberer Steffleinsgraben 8, 63927 **Bürgstadt**,
Tel. 09371 9772 0, info@autohauswolfert.de

**Autohaus Link GmbH**
Aufseßring 26, 63925 **Laudenbach**,
Tel. 09372 9998 0, info@auto-link.de

www.WOLFERT-gruppe.de




Bild: AdobeStock/Thorsten

**AMORBACH** mit Beuchen, Boxbrunn, Neudorf und Reichartshausen | **KIRCHZELL** mit Breitenbuch, Buch, Ottorfszell, Preunschen und Watterbach | **SCHNEEBERG** mit Hambrunn und Zittenfelden | **WEILBACH** mit Weckbach, Gönz, Ohrnbach, Wiesenthal, Reuenthal und Sansenhof

# BAYERISCHER Odenwald

SEIT 2021
Frische Forellen aus ihrer Region
Hölzler's Forellental
Direktvermarktung
Wir bieten Forellensetzlinge, regional aus eigener Zucht in Zittenfelden:
**Regenbogenforellen, Bachforellen** und **Saiblinge.**
Außerdem erhalten Sie frischen Speisefisch direkt ab Teich in Ottorfszell – ideal für Ihr nächstes Essen oder Grillfest!
Infos unter:
Alexander Hölzler **09373/4484**
oder **0170/6867068**.

meine-news.de » Bücherei Weilbach

## Buchsommer 2026 mit Erika Kuhn

Zu unserer 2. Lesung im Rahmen des „Buchsommer 2026“ hat uns leider das Wetter einen Strich durch die Rechnung gemacht und wir mussten am Freitag, 17. 07. 2026 in die Büchereiräume umziehen.
In kleiner Zuhörerrunde stellte uns Frau Erika Kuhn aus Schneeberg ihr neuestes Buch mit dem Titel „Die drei Leben des Maylo“ vor. Maylo, ein außergewöhnlich intelligenter Hund, erzählt seine Geschichte und die seiner Familie aus seiner Hundeperspektive. Aus seiner einzigartigen Sichtweise betrachtet er die Höhen und Tiefen des Lebens und die innige Verbindung zwischen Mensch und Hund.
Dabei gelangt er zu tiefsinnigen Erkenntnissen über das Dasein in dieser Welt. Das Buch enthält autobiografische Passagen und bringt die Leser mit der philosophischen Schreibweise zum Überlegen und Nachdenken. Die anwesenden Zuhörer kamen durch die eigenartige Geschichte in ein anregendes Gespräch mit der Autorin. Die Büchereileitung bedankte sich mit einem kleinen Präsent und einem besonderen Lesezeichen. Es war eine etwas andere Lesung im Rahmen unseres „Buchsommer 2026“.
Die nächste und dritte Lesung unter dem Motto „Buchsommer 2026“ findet am Freitag, 31. 07. 2026 um 19:00 Uhr statt. Gerd Rindsfüsser, Leser aus Weilbach, liest aus „Bevor es Deutschland gab“. Autor: Reinhard Schmoeckel, Expedition in unsere Frühgeschichte.

Wir würden uns freuen, wenn wir viele Zuhörer zu dieser Lesung begrüßen könnten.
**Lesen Sie den Beitrag online auf www.meine-news.de/240058**



VERSTÄRKUNG IM VERKAUF GESUCHT

Hauck METZGEREI ...weil's schmeckt!

kostenlos parken direkt vor dem Geschäft
barrierefreier Zugang

Aus unserem Konservensortiment:
**Soße Bolognese**
Glas 490 g **€ 7,50**

**3. AUGUST BIS 8. AUGUST 2026**

## TOP-ANGEBOTE

**Montag – Mittwoch:**
**DOSEN 3+1**
**4 Dosen aussuchen, 3 bezahlen!**
Nur Wurstdosen, keine Fertiggerichte. Die Dose mit dem niedrigsten Preis wird nicht berechnet!



**Donnerstag – Samstag:**
**FLEISCHWURST** ganzer Ringel
beste hauckssche Qualität
schmeckt heiß und kalt
**Ringel, ca 600 g € 8,49**



## ANGEBOTE DER WOCHE

| | | |
|---|---|---|
| **Schweinebraten** Aus Keule und Schulter. Auch für Gulasch oder Schnitzel toll! | 1 kg | € 10,99 |
| **Kalbssteaks „3 Pfeffer“** Vom zarten Kalbsrücken geschnitten - das Highlight auf dem Grill! | 100 g | € 4,19 |
| **Bauernschinken** auch mit Pfefferkruste Heißgeräuchert, schonend gegart – extra saftig! | 100 g | € 2,29 |
| **Käsekrainer** Knackige Würstchen mit ordentlich Schmelzkäse! | 100 g | € 1,79 |
| **Kaminwurzen** Südtiroler Spezialität – naturgereift und luftgetrocknet | 100 g | € 2,49 |
| Käse der Woche: **Gewitterkäse** 48 % F.i.T würzig, cremiger Bergkäse aus der Schweiz, 7 Monate gereift | 100 g | € 2,69 |
| Salat der Woche: **Grünkernsalat** vegan kerniger Grünkern mit knackigem Gemüse in Essig-Öl-Dressing | 100 g | € 1,79 |
| Natürlich hauckgemacht: **Frischkäse „Bruschetta“** Frischkäsezubereitung mit mediterranen Gewürzen | 100 g | € 1,59 |

**MITTAGSTISCH** ab 11.00 Uhr
**z. Mitnehmen o. Hieressen – Vorbestellung erwünscht**

| | | | |
|---|---|---|---|
| MO | **Putencurry** „indisch“ oder **Chili con Carne** mit Reis | Port. | € 8,50 |
| DI | **Dienstag ist Schnitzeltag!** **Schnitzel** paniert, Kartoffeln, Bohnengemüse, Soße | Port. | € 9,50 |
| MI | **Käs-Spätzle-Auflauf** vegetarisch | Port. | € 7,50 |
| | **Grill-Haxe** | Stück | € 6,50 |
| | **Ab 11.30 Uhr: Wurstsuppe gratis!!** **Schlachtplatte:** Sauerkraut, Leber- und Blutwürstchen, Leberknödel und hausgem. Kartoffelbrei | | nach Gewicht |
| | **Saure Bohnen, Kesselfleisch** und hausgem. Kartoffelbrei | | nach Gewicht |
| DO | **Zucchini-Creme-Suppe** vegetarisch | Port. | € 4,50 |
| | **Gulasch** mit Kartoffelknödel | Port. | € 9,50 |
| FR | **Mediterrane Gemüselasagne** veg. | Port. | € 8,50 |
| | **Lasagne „Bolognese“** auch mit Schinken und Ei | Port. | € 8,50 |
| SA | **Samstag ist Grillhähnchentag!** ab 10 Uhr ständig frisch aus dem Ofen, **bitte vorbestellen!** | 1/2 Hähnchen | € 5,50 |

**WUSSTEN SIE?**
**Wir beziehen unser Fleisch überwiegend aus dem nahen Schefflenz – mehrmals wöchentlich schlachtfrisch!**

**METZGEREI HAUCK** 63916 Amorbach
Schmiedsgasse 48–52 | Telefon: 0 93 73/13 02
**Öffnungszeiten:** Mo – Fr 6 – 18 Uhr, Sa 6.30 – 12.30 Uhr
www.metzger-meines-vertrauens.de

meine-news.de » Otto Brückner aus Amorbach

## 28. Amorbacher Skatturnier: „Reizen unter blauem Himmel – wenn Skat die Stube verlässt“



*Skat im Freien – Triumph des klaren Kopfes über den Dunst der Tradition*

Ein Freiluftturnier bricht mit der abgedunkelten Kneipentradition des Skats und die Szenerie verleiht dem Spiel eine Leichtigkeit, die im scharfen Kontrast zur mentalen Anspannung der Akteure steht. Wie geschaffen für eine solche Open-Air-Veranstaltung zeigte sich das Wetter am letzten Samstag im Juli von seiner besten Seite. Alle Tische besetzt, zwei Durchgänge mit insgesamt 360 Spielen und ein gut gefüllter Gabentisch mit attraktiven Sachpreisen für alle Teilnehmer – beste Voraussetzungen für einen spannenden Wettkampf, bei dem auch im Freien höchste Konzentration erforderlich ist. Das Licht ist der Regisseur dieses Nachmittags. Es legt tanzende Schatten auf die polierten Holztische und die Karten in den Händen der Spieler leuchten plötzlich in einer fast vergessenen Farbigkeit. Die kühle Brise ersetzt im Freien die stickige Luft, die Spieler genießen diese Art von Freizügigkeit und das helle Tageslicht.

Nach einem Wechselbad der Gefühle zwischen taktischer Kühle und leidenschaftlichem Nervenkitzel standen nach knapp vier Stunden die Sieger fest. Die abschließende Siegerehrung wurde von Turnierleiter Otto Brückner durchgeführt.

Mit den äußerlichen Witterungsbedingungen perfekt zurechtgekommen und mit einem hohen Maß an Mut und Entschlossenheit in seiner Spielweise war Christoph Sprenger aus Weilbach mit 2378 Punkten nicht zu schlagen gewesen. Zweiter wurde mit 2116 Punkten Wolfgang Ukbrich aus Buchen vor den Drittplatzierten Ralf Florian aus Oberzent, der mit 1962 Punkten nur mit einem Punkt besser notiert war wie der Vierte Paul Ripperger aus Weilbach. Alle Teilnehmer erhielten zudem attraktive Sachpreise und der Letzte die Zusage, bei einer erneuten Teilnahme keine Startgebühr mehr entrichten zu müssen.

Fazit: Als die letzte Karte des Turniers gefallen war, fühlte es sich nicht wie das Ende einer Pflichtveranstaltung an, sondern wie das Ausklingen eines farbenprächtigen Sommertraums.

Das nächste Skatturnier findet am 2. Januar 2027 wieder in der Gaststätte Fass-Stüble statt, mit der Bitte um Voranmeldung, da nur eine begrenzte Anzahl von Plätzen zur Verfügung steht.

**Lesen Sie den vollständigen Beitrag auf www.meine-news.de/240472**

Angebot vom
03.08. – 08.08.26

Café Schloßmühle
seit 1448
Bäckerei Konditorei



2 Stück Blechkuchen
nach Wahl nur 5,00 €



Wir haben Urlaub vom 10.-23.8.

63916 Amorbach, Telefon 09373/1254, www.schlossmuehle-amorbach.de

**ANGEBOTE** von **Mo.** 03.08.26 – **Fr.** 14.08.26

Angebote per E-Mail

**Distelhäuser**
Pils, Export ...
20 x 0,5 l
+ 2 FLASCHEN GRATIS



**Augustiner**
Helles alkoholfrei
20 x 0,5 l
BEI UNS ERHÄLTLICH!



**Dölp**
Apfelsaft Apfelwein
6 x 1 l
8,99 €*
1,50 €/l



**Mönchshof**
Original, Keller, Landbier ...
20 x 0,5 l
15,99 €*
1,60 €/l



**Herbsthäuser**
Hefeweißbier
20 x 0,5 l
17,99 €*
1,80 €/l



**Azur**
Spritzig Medium Naturell
12 x 0,75 l
4,49 €*
0,50 €/l



**Flötzinger**
Wies´n Märzen
20 x 0,5 l
18,99 €*
1,90 €/l



**Schlappeseppel**
Gesellenstück No. 7
6 x 0,33 l
4,49 €*
2,27 €/l



**Rhön Sprudel**
Spritzig Medium Naturell
12 x 1 l
6,49 €*
0,54 €/l



**Libella**
Cola-Mix, Orange ...
20 x 0,5 l
9,99 €*
1,00 €/l



**Stengers**
Apfelweinschorle Cola, Sauer
20 x 0,5 l
16,99 €*
1,70 €/l



**Würzburger**
Pilsener
20 x 0,5 l
+ 4 FLASCHEN GRATIS
16,99 €*
1,70 €/l



de Leuner
Getränke . erfrischend . anders

**Oppmann Sektkellerei**



10 % auf alles von der Sektkellerei Oppmann

J. OPPMANN Sektmanufaktur seit 1865

**HUBER WEISSE**
Weißbier
5 x 0,5 l
+ 1 WEIZENGLAS GRATIS



5,99 €*
2,40 €/l

Getränkefachmarkt de Leuner • Debonstr. 3 • 63916 Amorbach • Tel. 09373/551 • www.deleuner.de • Wir sind für Sie da: Mo. - Fr. 8.00 bis 18.00 Uhr, Sa. 7.30 bis 12.30 Uhr
Druckfehler vorbehalten • solange Vorrat reicht • Selbstabholerpreise • Endverbraucherpreise • nicht gültig auf Kommissionsware *Preise zzgl. Pfand




BAYERISCHER Odenwald

meine-news.de » Karl-Ernst-Gymnasium Amorbach

## Achtklässler des KEG entdecken Geschichte hautnah

Besuch im Fürstlich Leiningenschen Archiv vermittelt spannende Einblicke in Vergangenheit und Archivarbeit. Wie fühlt sich eine Urkunde aus Pergament an, die bereits rund 600 Jahre alt ist? Welche Funktion erfüllten Siegel im Mittelalter und warum wurden alte Handschriften damals häufig erneut verwendet? Mit diesen und weiteren historischen Fragen setzten sich die Schülerinnen und Schüler der achten Klassen des Karl-Ernst-Gymnasiums Amorbach bei einem Besuch im Refektorium der ehemaligen Benediktinerabtei auseinander. Dort wurden sie von Herrn Fischer, dem Betreuer des Fürstlich Leiningenschen Archivs, begrüßt. Anhand ausgewählter Originalquellen erklärte er anschaulich die Geschichte Amorbachs und der Region. Gleichzeitig erhielten die Jugendlichen einen Einblick in die Arbeit eines Archivs und erfuhren, weshalb historische Dokumente für die Erforschung der Vergangenheit von großer Bedeutung sind. Das Fürstlich Leiningensche Archiv befindet sich im Besitz des Hauses Leiningen und gehört zu den wichtigsten Adelsarchiven Bayerns. Gerade in einer Zeit, in der Informationen überwiegend digital verfügbar sind, hinterließen die jahrhundertealten Handschriften, Karten und Siegel bei den Schülerinnen und Schülern einen bleibenden Eindruck. Die originalen Quellen machten Geschichte unmittelbar erlebbar und ließen insbesondere die Vergangenheit ihrer Heimatregion lebendig werden.

Auch die Geschichte des Karl-Ernst-Gymnasiums stand im Mittelpunkt des Besuchs. Seit seiner Gründung im Jahr 1807 durch Fürst Karl zu Leiningen ist die Schule eng mit dem Fürstenhaus verbunden. Nach einer Einführung durch Herrn Fischer konnten die Achtklässler historische Dokumente aus der Schulgeschichte selbst betrachten. Besonders interessant war ein Bericht aus dem Jahr 1811 über den „Unfug der Schüler“. Darüber hinaus boten unter anderem das Programm einer Jahresschlussfeier von 1915 mit Bezug zum Ersten Weltkrieg sowie historische Lehrpläne einen anschaulichen Eindruck davon, wie sich Schule und Unterricht im Laufe der Zeit verändert haben.



*Schülerinnen und Schüler des KEG besuchen das Fürstlich Leiningensche Archiv. Foto: Thomas Trunk*

Die Schulfamilie des KEG dankt dem Fürstenhaus zu Leiningen und Herrn Fischer für die Möglichkeit eines solchen Besuchs. *Thomas Trunk*

**Lesen Sie den vollständigen Beitrag auf www.meine-news.de/239980**






Bild: AdobeStock/Thorsten

AMORBACH | KIRCHZELL | SCHNEEBERG | WEILBACH

mit Beuchen, Boxbrunn, Neudorf und Reichartshausen

mit Breitenbuch, Buch, Ottorfszell, Preunschen und Watterbach

mit Hambrunn und Zittenfelden

mit Weckbach, Gönz, Ohrnbach, Wiesenthal, Reuenthal und Sansenhof

Claus Fecher
Heizung · Sanitär · Energie

Ihre Vision, unsere Technik für das perfekte Zuhause!

INNOVATIVE TECHNOLOGIEN UND EFFIZIENTE KONZEPTE

Gas-Wasser-Installation
Innovative Heiztechnik
Regenerative Energien
Traumbäder
Wohnraumlüftung
Hydraulischer Abgleich
Wartung und Service



Foto: AdobeStock/ contrastwerkstatt

Wir sind ein erfahrener technischer Gebäudeausrüster und Dienstleister und realisieren alle Leistungen mit eigenen Mitarbeitern aus einer Hand.

Zukunftsorientierte Gebäudetechnik – von Anfang an perfekt.

Rufen Sie uns an: 09373 2275

Claus Fecher GmbH
Im Küsterlein 1 | 63936 Schneeberg
info@fecher-haustechnik.de
www.fecher-haustechnik.de

meine-news.de » Lorenz Graf aus Amorbach

## Zwischen Klassik, Rap und Geschichte

Vom 20. bis 22. Juli 2026 begaben sich die Schülerinnen und Schüler der 9. Klassen der Theresia-Gerhardinger-Realschule Amorbach auf eine dreitägige Kulturfahrt in die thüringische Klassikerstadt. Es ging am Montagmorgen gemeinsam mit dem Reisebus auf den Weg von Amorbach nach Weimar. Nach der Ankunft stand die Erkundung Weimars auf dem Programm – und das in Eigenregie! Die Jugendlichen hatten im Vorfeld wichtige Sehenswürdigkeiten selbst recherchiert und den Erkundungsweg in Kleingruppen festgelegt.

Der Dienstag stand ganz im Zeichen historischer Verantwortung, moderner Kultur und politischer Bildung. Am Vormittag besuchten die Klassen das Haus der Weimarer Republik. In der modernen, multimedialen Dauerausstellung konnten die Jugendlichen auf eigene Faust in die erste deutsche Demokratie eintauchen. Von den Aufbruchsstimmungen 1918 über den turbulenten Alltag bis hin zu den großen Gefährdungen und der Zerstörung der Demokratie wurde Geschichte interaktiv und nahbar vermittelt.

Mittags ging es weiter ins Weimar Haus, wo die Stadtgeschichte in einer beeindruckenden interaktiven Ausstellung ebenfalls lebendig und greifbar gemacht wurde. Das unbestrittene Highlight des Tages folgte am Dienstagabend: Ein exklusives Konzert und ein anschließender Workshop mit dem Rapper Crza. Der Sprechgesangkünstler gab spannende Einblicke in seine Arbeit mit Texten und Songs, dabei schlug er einen überraschenden Bogen zu den großen Klassikern Goethe und Schiller – deren Themen sind trotz über 200 Jahren Abstand erstaunlich nah am Leben junger Menschen geblieben. Mit klaren Aussagen gegen den gesellschaftlichen Rechtsruck traf Crza genau den Nerv des Publikums.

Der letzte Tag der Fahrt führte die 9. Klassen zu einem bedrückenden, aber umso wichtigeren Ort: der Gedenkstätte des ehemaligen Konzentrationslagers Buchenwald. Beim Rundgang über das Gelände – vorbei am ehemaligen Lagertor, den Resten des Krematoriums und dem imposanten Glockenturm des Mahnmals – wurde den Schülerinnen und Schülern das Ausmaß des nationalsozialistischen Terrors vor Augen geführt. Die unmittelbare Auseinandersetzung mit diesem dunklen Kapitel hinterließ bei allen Beteiligten tiefe Spuren.

Im Anschluss an diesen bewegenden Vormittag traten die 9. Klassen erschöpft, aber voller prägender Eindrücke, tiefgehender Gedanken und gemeinsamer Erinnerungen die Heimreise an. Eine rundum gelungene Kulturfahrt, die Geschichte eindrücklich erlebbar machte und gewiss noch lange nachwirken wird.

Lesen Sie den vollständigen Beitrag auf
www.meine-news.de/240325




Hofladen Breunig
Zittenfelden 10
63936 Schneeberg
Tel. 0 93 73/18 07

Di. & Fr. 9 – 12 Uhr, 14 – 18 Uhr
Samstag 9 – 13 Uhr



• Rindfleisch aus eigener Weidehaltung
• Schweinefleisch vom Strohschwein
• Wildspezialitäten • Hausmacher Wurst
• Frische Eier direkt vom Hof • Nudeln

und vieles mehr!



Aus unserer Heimat - mit Liebe gemacht.

www.hofladen-breunig.de

# GESUNDHEIT IM FOKUS

**Andrea Rabis**
**Haushaltsnahe Dienstleistungen & Seniorenassistenz o. A.**
Ich biete – nach Absprache –
✔ Begleitung bei Arztfahrten, Frisör, Einkauf, Haushalt
✔ Haustierversorgung im Krankheitsfall,
**0176/73862670**
steuerlich absetzbar

## Apotheken-Notdienst

Die aktuellen Notdienste finden Sie unter diesem Link:
**www.blak.de/notdienstsuche**

APOTHEKEN NOTDIENSTE

## Zahnärztlicher Notdienst

Aus Gründen der Aktualität stehen uns keine Notdienste mehr zum Abdruck zur Verfügung; im Notfall finden Sie die aktuellen Angaben unter
**www.notdienst-zahn.de**

ZAHN NOTDIENST

## Ärztlicher Bereitschaftsdienst

Ärztlicher Bereitschaftsdienst: **116 117**
Bei akut lebensbedrohlichen Erkrankungen/Verletzungen:
Rettungsdienst für medizinische Notfälle **112**

## Wichtige Rufnummern

Notruf: 110 / Feuerwehr: 112 / Rettungsdienst: 112
Polizei: 0 93 71/945-0 / Technisches Hilfswerk: 0 93 71/6 68 55-0
HELIOS Klinik Erlenbach: 0 93 72/700-0
Bereitschaftspraxis an der Helios Klinik in Erlenbach:
Samstag, Sonntag und Feiertag: 09.00 bis 21.00 Uhr
Mittwoch und Freitag: 16.00 bis 21.00 Uhr
Montag, Dienstag, Donnerstag: 18.00 bis 21.00 Uhr

## Optimierung des Schlafes

- PR -

(akz-o) Dass man nach einer schlechten Nacht weniger konzentriert und leistungsfähig ist, haben viele Menschen schon am eigenen Leibe erfahren. Vor allem Spitzensportler arbeiten daher verstärkt an der Optimierung ihres Schlafes und auch Führungskräfte in der Wirtschaft lassen sich zunehmend von Schlafexperten beraten. Und auch immer mehr Unternehmen bieten im Rahmen ihres betrieblichen Gesundheitsmanagements regelmäßige Informationsveranstaltungen zu Schlafthemen an.



*Erholsamer Schlaf ist unerlässlich, um die eigenen Akkus wieder aufzuladen und die Leistungsfähigkeit zu erhalten. Foto: Spessarttraum/akz-o*

Hintergrund: In einer zunehmend stressigen und hektischen Arbeitswelt ist erholsamer Schlaf unerlässlich, um die eigenen Akkus wieder aufzuladen und die Leistungsfähigkeit zu erhalten. So ist wissenschaftlich erwiesen, dass dies für den Erhalt der vollen Gedächtnisleistung und zum Stressabbau unabdingbar ist. Außerdem stärkt guter Schlaf die Immunabwehr des Körpers und schützt so vor Erkrankungen. Investitionen in guten Schlaf sind also sinnvoll angelegtes Geld.

Schlechter Schlaf stört außerdem die innere Uhr des Menschen. Leber, Fettzellen und Muskeln geraten dann aus dem Takt, der Tag-Nacht-Rhythmus wird gestört. Dies kann zu Gewichtszunahme, verändertem Hormonlevel, erhöhtem Blutdruck und psychischer Instabilität führen.

Nicht zu vergessen: Auch das eigene Aussehen wird durch die Qualität des Nachtschlafs beeinflusst. Wer regelmäßig schlecht oder zu kurz schläft, dem sieht man dies schnell an. Falten und graue Haut sind dann die Regel. Man sieht dann schnell fünf Jahre älter aus, behaupten Dermatologen.

Das heißt: Schlafstörungen sollte man nicht auf die leichte Schulter nehmen. Zumindest die Problemquelle „schlechtes Bett“ lässt sich leicht beheben. Hierzu hilft meist ein Besuch im nächsten Bettenfachgeschäft. Dort trifft man auf speziell ausgebildete Fachleute für guten Schlaf und richtiges Liegen. Auf Wunsch machen viele Schlafberater auch Hausbesuche und können dadurch schnell Defizite rund ums Bett erkennen. Einige Bettenhäuser haben sogar eine Zusatz-Qualifizierung, um Kunden mit Schlafproblemen passende Hilfsangebote zu vermitteln. Weitere Informationen im Internet unter www.kompetenz-zentrum-gesunder-schlaf.de

**Zur Erinnerung: Aktuelle ANGEBOTE**

Öz.: Montag, Dienstag, Donnerstag, Freitag von 9 Uhr bis 18 Uhr
Mittwoch von 9 Uhr bis 15 Uhr, Samstag von 9 Uhr bis 13 Uhr

| | | |
|---|---|---|
| SYNOFEN 500 mg/200 mg Filmtabletten | 20 Stück | 7,59 € |
| MAGNESIUM VERLA 300 Orange Granulat | 20 Stück | 7,29 € |
| GASTEO Flüssigkeit zum Einnehmen | 20 ml | 8,39 € |
| VITASPRINT B12 Trinkfläschchen | 30 Stück | 34,69 € |
| REFLUTHIN bei Sodbrennen Kautabletten Minze | 16 Stück | 7,59 € |
| NEO-ANGIN Halstabletten zuckerfrei | 24 Stück | 9,19 € |
| PARACETAMOL Schmerztabletten | 20 Stück | 0,96 € |
| WICK ZzzQuil Intens | 30 Stück | 13,79 € |
| WICK MediQuil Schlafsaft 2,5 mg/ml Lösung zum Einnehmen | 90 ml | 7,59 € |
| GESUND LEBEN Vitamin C 500 Kapseln | 60 Stück | 10,29 € |
| ALVITA Schwangerschaftstest Ultra-Früh | 1 Stück | 6,19 € |
| THERMACARE Rückenumschläge S-XL z. Schmerzlind. | 2 Stück | 14,40 € |
| VOLTAREN Dolo 25 mg überzogene Tabletten | 20 Stück | 9,69 € |
| ZOVIRAX Duo 50 mg/g / 10 mg/g Creme | 2 g | 11,69 € |
| FENIHYDROCORT Creme 0,5% | 15 g | 8,49 € |
| HYLO-VISION HD Augentropfen | 15 ml | 5,99 € |
| BEPANTHEN Wund- und Heilsalbe | 50 g | 10,19 € |
| KAMISTAD Gel | 10 g | 9,21 € |
| DOLORMIN für Frauen Tabletten | 20 Stück | 9,69 € |
| KYTTA Schmerzsalbe | 150 g | 22,79 € |

Zu Risiken und Nebenwirkungen lesen Sie die Packungsbeilage und fragen Sie Ihre Ärztin, Ihren Arzt oder in Ihrer Apotheke.

easyApotheke
Inhaberin: Heike Muckel e. K.
In der Seehecke 1 | 63924 Kleinheubach
Tel.: 09371/6504254
kleinheubach@easyapotheken.de

**Einkaufsgutschein**
**im Wert von 2,00 €**
Der Einkaufsgutschein kann nur beim Kauf von nicht rezeptpflichtigen Artikeln eingelöst werden. Der Mindesteinkaufswert ist 10 €. Eine Barauszahlung des Gutscheinbetrages und Auszahlung von Restbeträgen ist nicht möglich. Der Einkaufsgutschein gilt nicht auf aktuelle Angebote und bereits reduzierte Ware.

# RÄUMUNGS VERKAUF

Aufgrund Geschäftsumstellung



Bis **30.09.2026**

ALLES MUSS RAUS!

**1.000 €**
**EXTRA-NACHLASS**
auf den bereits reduzierten Abverkaufspreis.**

****Gilt auf die ersten 10 Abverkäufe!**
Gültig bis 31.08.2026

HIER FINDEN SIE IHRE TRAUMKÜCHE.

Umplanung ohne Berechnung!

- Über 50 Küchen sofort verfügbar
- Alle Küchen passend umplanbar!
- Top Küchen zu Best-Preisen!
- Über 250 Einbaugeräte vor Ort!



Nolte P17 Perfect Plus, 82L Lava softmatt

**3.900 €***



L23 Lucca, 245 Zement Saphirgrau und A19 Artwood 22V Eiche Ventura

**6.900 €***



F17 Feel 96P Lacklaminat in Platingrau softmatt und L23 Lucca in 244 Zement Anthrazit

**4.400 €***



Nolte L16 Lux, 36A Articweiß Hochglanz

**5.500 €***

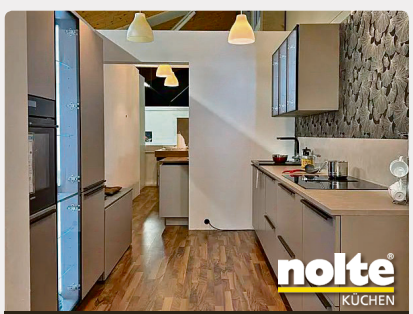

Nolte F17 Feel, 967 Lava softmatt

**5.900 €***



Nolte Softlack S19 76U Sepiabraun softmatt

**4.400 €***



Nolte S19 Softlack 76l Greige softmatt

**6.500 €***



Nolte S70 Stone, 262 Basalt

**6.900 €***

* nur Möbelteile, Elektrogeräte auf Anfrage. Die Preise gelten bei Abholung und Selbstabbau.

**KÜCHEN** *Design*
Küchen & Geräte Zentrum

**Unsere Küchen machen glücklich!**

**Weilbach Süd**
E-KüchenDesign GmbH
Reuboldstraße 6a
63937 Weilbach
**Tel. 0 93 73/2 03 10 80**

Montag - Freitag:
9:30 - 18:00 Uhr,
Samstag:
9:30 - 14:00 Uhr
Sowie nach
tel. Vereinbarung



Inhaber und Geschäftsführer Gökhan Ekici

# Schreinernachwuchs präsentiert Können und Kreativität

Schreiner Bayern






## 16 Auszubildende zeigten bei der Gesellenstück-Ausstellung in Miltenberg ihre selbst gefertigten Möbel

Am 19. Juli verwandelte sich das Foyer der Berufsschule Miltenberg in eine Ausstellung des modernen Schreinerhandwerks. Die Nachwuchskräfte präsentierten dort ihre Abschlussarbeiten der Öffentlichkeit. Innungsmeister Werner Tausch von der Schreinerinnung Miltenberg-Obernburg begrüßte die Auszubildenden, ihre Familien sowie zahlreiche Gäste. In seiner Ansprache unter dem Motto „1-2-3- im Sauseschritt, läuft die Zeit, wir laufen mit“ erinnerte er daran, welche Entwicklung die jungen Schreinerinnen und Schreiner während ihrer drei oder teilweise vier Jahre dauernden Ausbildung durchlaufen hätten. „Ihr könnt stolz sein auf das, was ihr bisher geleistet habt. Mit dem Gesellenstück, das ihr heute der Öffentlichkeit zeigt, habt ihr bewiesen, dass ihr kreative Macher seid.“ Die 16 jungen Frauen und Männer hätten sich während ihrer Ausbildung umfangreiche Kenntnisse erarbeitet: Sägen, bohren, fräsen, hobeln, schleifen, leimen, furnieren und lackieren gehörten ebenso dazu wie der Umgang mit moderner CNC-Technik sowie CAD und CAM.

Innungsmeister Tausch rief die Nachwuchskräfte dazu auf, ihren weiteren Berufsweg aktiv zu gestalten. „Nehmt das Ruder in die Hand, gestaltet ezer Leben, gestaltet euer Land“. Neben fachlichem Wissen seien dabei Zuverlässigkeit, Freundlichkeit und ein respektvoller Umgang mit Kunden und Kollegen entscheidend.

Die jungen Fachkräfte würden künftig Möbel für Familien fertigen und Inneneinrichtungen für Schulen, Kindergärten, Krankenhäuser, Büros und weitere Einrichtungen planen.

**Leonard Wolz**
**Schreinerei Kirchmann**
**1. Innungssieger**
**1. Platz „Die Gute Form“**





REICHERT® MÖBELWERKSTÄTTE Bürgstadt

Wir gratulieren unserem Auszubildenden
Arek Hepp
zum 2. Platz bei „Die Gute Form“

Freudenberger Straße 56–58 | 63927 Bürgstadt
Telefon: 09371/97770 | www.reichert-moebel.de

www.reichert-moebel.de


**Arek Hepp**
**Reichert Möbelwerkstätte GmbH**
**2. Platz „Die Gute Form“**



# Modernes Schreinerhandwerk

Dabei könnten sie klassische Werkzeuge ebenso nutzen wie moderne Maschinen und neue digitale Möglichkeiten. Auch künstliche Intelligenz werde im Berufsalltag an Bedeutung gewinnen. Der Innungsmeister appellierte jedoch an die Auszubildenden, digitale Informationen stets mit dem eigenen Fachwissen zu prüfen. Technische Hilfsmittel könnten die Arbeit unterstützen, die Erfahrung und das Urteilsvermögen eines qualifizierten Handwerkers aber nicht ersetzen.

## Gäste würdigen die Leistungen

Unter den Gästen waren der stellvertretende Landrat Günther Oettinger, die stellvertretende Leiterin der Berufsschule, Frau Linhart, sowie Kreishandwerksmeisterin Monique Haas. Die Fachlehrer waren unter anderem durch Frau Kempf, Frau Kurzweil und Herrn Henn vertreten.

Der Innungsmeister dankte außerdem dem Prüfungsteam um den Vorsitzenden Herrn Völker sowie Herrn Barth und Herrn Berberich. Begrüßt wurden zudem Herr Münch von der Firma Jordan sowie der stellvertretende Innungsmeister Karl Heinz Konrad. Miltenbergs Bürgermeister Herr Kahlert ließ sich für die Veranstaltung entschuldigen.

## Preise für Können und Gestaltung

Bei der Ausstellung wurden sowohl Innungspreise als auch Auszeichnungen für „Die Gute Form“ vergeben. Bei den Innungspreisen stehen fachliches Wissen und Können im Mittelpunkt, z. B. die Verarbeitung oder die Qualität der Holzverbindungen. Bei der „Guten Form“ bewertete die Jury insbesondere das Aussehen, die Formgestaltung, den praktischen Nutzen und die „Pfiffigkeit“ des Möbelstücks. Mit dem „Echt Gut Preis“ werden herausragende Leistungen von Auszubildenden gewürdigt, deren Ausbildungsbetrieb nicht Mitglied der Innung ist.

Die Freisprechungsfeier mit der feierlichen Übergabe der Gesellenbriefe findet am 28. September 2026 im Bürgerzentrum Elsenfeld statt.



**Linus Völker**
**Schneider**
**Innen.Raum.Design**

**Wir gratulieren unseren Auszubildenden**

**Linus Völker**
**Miguel Faust**

SCHNEIDER
INNEN.RAUM.DESIGN
Im Bruch 1
63897 Miltenberg
Tel. 09371-94730-0
www.schneider-raum.de
info@schneider-raum.de

**BGJ 2027?**
**Wir freuen uns auf Deine Bewerbung!**

## Auszeichnungen

Eine Urkunde und einen Geldbetrag als Innungsbeste (technisches Wissen und praktisches Können) erhielten:

| | |
|---|---|
| **1. Platz Leonard Wolz** | Schreinerei Kirchmann |
| **2. Platz Felix Tutzer** | Reinhold Keller GmbH |
| **3. Platz Antonia Becker** | Reinhold Keller GmbH |

Eine Urkunde und einen Geldbetrag,gestiftet von Fa. Jordan für die **„Gute Form“** (u. a. Aussehen, Funktion), erhielten:

| | |
|---|---|
| **1. Platz Leonard Wolz** | Schreinerei Kirchmann |
| **2. Platz Arek Hepp** | Reichert Möbelwerkstätte GmbH |
| **3. Platz Antonia Becker** | Reinhold Keller GmbH |

Den **„Echt Gut“** Preis erhielt
**Stella Umscheid** Möbeldesign M. Kuger



**Miguel Faust**
**Schneider**
**Innen.Raum.Design**

# Kreative und handwerkliche Talente



Eliano Lovanco
Reinhold Keller GmbH



Dominik Diels
Reinhold Keller GmbH



Jessica Dotterweich
Reinhold Keller GmbH



Marena Brand
Reinhold Keller GmbH

Ackermann
Schreinerei • Innenausbau • Bestattung
bedneyimages/magnific
Die nächste Generation steht bereit!
Mit viel Fleiß, Geschick und fachlichem Wissen hast du deine Gesellenprüfung erfolgreich gemeistert. Zu diesem großartigen Erfolg gratulieren wir dir ganz herzlich, Lukas!
Wir freuen uns riesig auf die Zukunft, deine frischen Ideen und viele weitere tolle Projekte mit dir im Betrieb.
Frühlingstraße 9 | 63933 Mönchberg | Tel. 09374-576 | ackermann-moenchberg@t-online.de

Lukas Ackermann
Schreinerei Ackermann



# Tradition und Präzision



Katja Perkins
Reinhold Keller GmbH



Antonia Becker
Reinhold Keller GmbH

3. Innungssieger

3. Platz „Die Gute Form“



Celine Osti
Reinhold Keller GmbH



Felix Tutzer
Reinhold Keller GmbH

2. Innungssieger

REINHOLD KELLER PROFESSIONAL INTERIOR

PRÜFUNG? BÄM!

- PRÜFUNG BESTANDEN
- KÖNNEN BEWIESEN
- ZIEL ERREICHT

**Herzlichen Glückwunsch** zu euren starken Leistungen bei den Abschluss- und Gesellenprüfungen! Ihr habt gezeigt, was in euch steckt, und seid bereit fürs nächste Kapitel. **Wir sind stolz auf euch!**

**RK CLASS OF 2026:**
Jasmin, Luis, Antonia, Marena, Dominik, Jessica, Eliano, Celine, Katja, Felix, Ibrahim, Dominik

JOIN OUR #TEAMRK!
Jetzt bewerben und 2027 durchstarten.

Unsere Kunden ermöglichen kostenfreie redaktionelle Veröffentlichungen. **Vielen Dank!** Weitere Partner in der nächsten Woche

# Gemeinsam stark für die Region

**Wer regional einkauft und lokale Betriebe beauftragt, stärkt die Unternehmen, die unsere Heimat jeden Tag mittragen.**

Diese investieren vor Ort, zahlen Gewerbesteuer, schaffen Arbeitsplätze und halten unsere Region lebendig. Mit der Kampagne „**Gemeinsam stark**“ machen wir diesen Kreislauf jetzt sichtbar.

**Handeln Sie regional.**
**Gemeinsam halten wir unsere Region am Laufen.**

KILIAN Sanitär- und Heizungstechnik
STUMPF KFZ-TECHNIK
AKZO NOBEL BAYERN BKK
BERRES-BAU Bauen mit Vertrauen
WIRL Elektrotechnik Automatisierung
HEIM DER STEINMETZ
Intelligente Hausinstallationen ms Elektrotechnik
Preissler
de Leuner Getränke . erfrischend . anders
AVIA Tankstelle In der Quelle 16 63863 Eschau
REPP Frisch-Ei Frisch-Ei-Nudeln eigene Herstellung Geflügelfarm Christoph Repp
Münch-Delaporte www.schuhhaus-muench.de
Mainmetall Bad Heizung Dach
HARTIG Fertigungstechnik GmbH
EHRLICH TOURISTIK Ihr Reisebüro in Miltenberg
BERK Immobilien
Bayerisches Rotes Kreuz Kreisverband Miltenberg-Obernburg
HKM Akkutechnik
METZGEREI Gasthaus „Zum Hirschen“ 63863 ESCHAU
Hennig Haus · Fenster
stetter Willi Stetter e. K. Inhaber Willi Stetter Elektro-Hausgeräte
SEITZ Reisen
Eichhorn aller guten Dinge sind zwei. Miltenberg | Obernburg
scheurich
JESSEL Miltenberg Citroën Peugeot
AUTOHAUS ERFTAL Persönlich. Nah. Kompetent.
KIESER
Markt Bürgstadt BÜRGSTADT GEWERBEVEREIN
HG Gold An- & Verkauf 09371 9484414
30 JAHRE Zweirad HIRSCH Meisterbetrieb ...seit 1996
DISTELHORST OPTIK & AKUSTIK ... schärft Ihre Sinne
AUTOHAUS BILZ Ihr Autohaus am Untermain www.autohaus-bilz.de
revitana Frauen AKTIV Studio www.revitana.de
KIRCHGÄßNER Back mer's – seit 1926
BIEGER Ihr Autohaus am Stachus.
RAAB REISEN ...mit Freude unterwegs
Sodenthaler Mineralbrunnen
KNAPP Baustoffe knapp-baustoffe.de
Alcon See brilliantly
Brillenteam.

Die Anordnung der Firmenlogs ist zufällig gewählt

news verlag news creativ
News Verlag GmbH & Co KG, Miltenberg
verkauf@news-verlag.de, 09371/955-0

meine-news.de » Wolfgang Winter aus Sulzbach a.Main

## ÖDP Volksbegehren „Macht auf Zeit“ beginnt im Landkreis Miltenberg




*v.l. Manfred Knippel, Ortsvorsteher Marco Schneider, Kreisvorsitzender Wolfgang Winter* *Foto: ÖDP*

Im Landkreis Miltenberg startet die Unterschriftensammlung für das ÖDP-Volksbegehren „Macht auf Zeit“. Erstunterzeichner wie Wolfgang Winter, Manfred Knippel und Marco Schneider setzen sich für eine Begrenzung der Amtszeit des Ministerpräsidenten auf zehn Jahre ein. Bis September sollen 25.000 Unterschriften gesammelt und im Innenministerium eingereicht werden. Ab August können Bürger im LK Miltenberg unterschreiben. Nach dieser Phase beginnt eine 14-tägige Eintragungszeit in den Rathäusern. Die ÖDP betont, dass ihr Vorschlag nicht gegen die CSU gerichtet sei, sondern generell für eine solche Regelung spricht. Die ÖDP plant, bis August im Landkreis Miltenberg Unterschriften zu sammeln und an Infoständen die Notwendigkeit der Verfassungsänderung zu erläutern. Die, so die Partei, würde dazu beitragen, Selbstdarstellung an der Staatsspitze zu minimieren, die Würde des Amtes zu wahren und frischen Wind in die bayerische Politik zu bringen. Sollte das Volksbegehren erfolgreich sein, hätte dies bedeutende Auswirkungen auf die Regierungsbildung nach der Landtagswahl 2028. Die ÖDP sieht darin eine Chance, die Demokratisierung zu stärken.

**Lesen Sie den vollständigen Beitrag auf www.meine-news.de/240187**

meine-news.de » Bücherei Stadtprozelten

## Sommerlese 2026 endet mit begeistertem Publikum

Die Sommerlese 2026 im Steinbruch hat sich erneut als kultureller Höhepunkt des Sommers in Stadtprozelten erwiesen. Alle drei Lesungen waren hervorragend besucht und boten beste Unterhaltung in der einzigartigen Kulisse des Steinbruchs bzw. des historischen Rathauses.

Den Auftakt machte Christina Kaspar mit Harper‘s Ferry. Die Autorin spannte gekonnt den Bogen zwischen romantischer Liebesgeschichte und packendem Thriller. Mit ihrer sympathischen Art und Einblicken in die Entstehung ihres Buches gelang es ihr, die Besucher für ihre Figuren und deren Schicksale zu begeistern. Spannung pur versprach auch der zweite Abend. Volker Seebold stellte seinen Kriminalroman Der Flügelschlag des Schmetterlings vor. Der in Würzburg angesiedelte Krimi orientiert sich an der Chaostheorie, nach der bereits kleinste Ursachen ungeahnte Folgen auslösen können. Seebold überzeugte nicht nur mit einer fesselnden Handlung, sondern gewährte den Zuhörern auch interessante Einblicke in seine Recherchen und seine Arbeit als Autor. Den fulminanten Schlusspunkt setzte schließlich Bestsellerautor Oliver Pötzsch. Mit Auszügen aus seinem Roman Der Totengräber und der Orden des Teufels entführte er die Besucher in die düsteren Welten des historischen Wiens.

Der Millionenbestseller-Autor verstand es meisterhaft, seine Geschichten lebendig werden zu lassen. Für ein besonderes Erlebnis sorgte zudem die musikalische Begleitung, die der Lesung eine außergewöhnliche Atmosphäre verlieh. Als Zugabe erklang schließlich Wolfgang Ambros‘ Kultlied „Es lebe der Zentralfriedhof“ – ein augenzwinkernder Abschluss, der thematisch perfekt zu Pötzschs Romanen passte und vom Publikum mit großem Applaus aufgenommen wurde. Mit der Sommerlese 2026 ist es den Veranstaltern erneut gelungen, ein abwechslungsreiches Literaturprogramm auf die Beine zu stellen. Die Mischung aus Romantik, Krimi und historischem Spannungsroman traf den Geschmack der Besucher und machte die Veranstaltungsreihe zu einem vollen Erfolg.

Nach drei gelungenen Abenden bleibt die Hoffnung, dass der Steinbruch auch in 2027 wieder zur Bühne für hochkarätige Autorenlesungen wird. Die Sommerlese 2026 hat erneut bewiesen, dass Literatur unter freiem Himmel ihr ganz eigenes Publikum findet.

**Lesen Sie den Beitrag online auf www.meine-news.de/239542**



*Oliver Pötzsch, Bücherei-Mitarbeiterinnen Katja Göbel und Gina Gehrig-Spanlang.* *Foto: Gina Gehrig-Spanlang.*



meine-news.de » Theresa Batta aus Miltenberg

## Von der Wabe aufs Brot: Honigernte zum Mitmachen



*Foto: Carina Rudolf / Johanniter*

Ein ganz besonderes Erlebnis erwartete die Bewohnerinnen und Bewohner der Johanniter-Pflegeeinrichtung sowie die Gäste der Tagespflege in Miltenberg am Freitag, den 10. Juli: Gemeinsam wurde die Honigernte gefeiert.

Dabei stand nicht nur das Genießen im Mittelpunkt. Den Bewohnerinnen und Bewohnern der stationären Pflege sowie den Gästen der Tagespflege wurde anschaulich erklärt, wie Honig entsteht und welche Arbeit hinter der Honig-gewinnung steckt. Besonders spannend war das anschließende Honigschleudern: Die Seniorinnen und Senioren konnten den gesamten Prozess aus nächster Nähe verfolgen, selbst mit anpacken und den frisch geschleuderten Honig direkt probieren.

Für den regionalen Honig sorgte Heimleitung Carina Rudolf. Tatkräftige Unterstützung erhielt sie von ihrem Imkerkollegen Adolf Wiesel vom Imkerverein Kirchzell. Er engagierte sich ehrenamtlich und trug mit seinem Fachwissen und Einsatz dazu bei, den Seniorinnen und Senioren einen abwechslungsreichen und erlebnisreichen Tag zu bereiten.

Auch kulinarisch drehte sich alles um das süße Naturprodukt. Die Bewohnerinnen und Bewohner sowie die Tagespflegegäste konnten sich über zahlreiche Honig-Leckereien freuen – darunter Honigbrote, griechischen Joghurt mit Honig, erfrischende Honiglimonade und Honiglikör. In gemütlicher Atmosphäre blieb viel Zeit zum Genießen, Austauschen und gemeinsamen Erleben.

Die Honigernte war für alle Beteiligten ein gelungenes Gemeinschaftserlebnis und sorgte mit regionalem Honig, spannenden Einblicken in die Imkerei und vielen liebevoll zubereiteten Spezialitäten für zahlreiche strahlende Gesichter.

**Lesen Sie den Beitrag online auf www.meine-news.de/239413**

meine-news.de » Franz Hennig aus Richelbach

## Mega-Konvoi erobert den Odenwald

Die Motorradfreunde Umpfenbach haben eine beeindruckende Ausfahrt in den Odenwald veranstaltet. Mit einem beachtlichen Konvoi aus 85 Motorrädern und 2 Beiwagen sowie fast 100 Teilnehmern war die Tour ein voller Erfolg. Nach einer ausgiebigen Fahrt durch die Region kehrte die Gruppe zur gemeinsamen Mittagspause in den Biergarten der Brauerei Schmucker ein, um sich für die restliche Strecke zu stärken. Der gemütliche Abschluss der Ausfahrt wurde anschließend beim Sommerfest am Wasserhäusle in Umpfenbach gefeiert.

Ein Höhepunkt des Festes war die feierliche Auszeichnung besonderer Leistungen und Maschinen. Geehrt wurden unter anderem:

- Die weiteste Anfahrt
- Die meisten gefahrenen Kilometer auf einer Maschine
- Das älteste Motorrad (eine klassische Moto Guzzi)

Dass alte Technik manchmal ihre eigenen Geschichten schreibt, zeigte sich direkt im Anschluss an die Ehrungen. Die prämierte Moto Guzzi blieb auf der Heimfahrt nach nur rund 300 Metern mit einer Panne liegen. Dank des technischen Geschicks des versierten Schraubers konnte die Maschine jedoch direkt vor Ort selbst repariert werden. So konnte der Heimweg zur Erleichterung aller doch noch erfolgreich angetreten werden – ein ereignisreicher Tag mit Happy End, der den Motorradfreunden sicher noch lange in Erinnerung bleiben wird.

**Lesen Sie den Beitrag online auf www.meine-news.de/239845**




Obernburg
Stadt am Main




SA., 1. AUGUST
Festbetrieb 17 – 1 Uhr

LIVE Musik Eintritt frei







**Wirtshaus-Bühne**

18 – 20.30 Uhr
**Fries Brothers**
unplugged mit Gitarre und Cajon



21 – 23.30 Uhr:
**Boppin' B**
Rock 'n' Roll und Rockabilly



**Sparkassen-Bühne – Tuspo Handball**

18.30 Uhr
**DJ Ampere**
Partymusik zum Feiern und Tanzen




**XXXLutz-Bühne – Omborscher Äbbelwoibuwe**

17.30 Uhr
Gitarrensongs mit
**Gaetano**



20 Uhr
**Die Rossinis**
Bella Italia – hautnah!



**Schlappeseppel-Bühne – Bistro Stopschild**

19.30 – 1 Uhr
**Die Frankenbengel**
Partyband – frecher gehts nimmer!




ABVERKAUF wegen Geschäftsaufgabe %%%%

KUNISCH
TV • Hifi • Video • Elektro
Fotovoltaik • Meisterbetrieb

Elektro Kunisch GmbH - Römerstr. 37 - 63785 Obernburg
Tel. 0 60 22/85 54 - www.elektro-kunisch.de
Mo. + Di.: 9 - 12.30 Uhr & 14 - 18 Uhr | Mi.: 9 - 12.30 Uhr
Do.: 9 - 12.30 Uhr & 14 - 18 Uhr | Fr.: 9 - 15 Uhr | Sa.: 9 - 12 Uhr

STARK REDUZIERTE PREISE
auf hochwertige Markengeräte.
» noch wenige originalverpackte Großgeräte
» Elektrogroßgeräte aus der Ausstellung
» Elektrokleingeräte und Staubsauger
» Kaffeevollautomaten
Wer bei uns noch individuell ausgesuchte Geräte bestellen möchte, bekommt diese zu Sonderpreisen.

Alles muss raus %

SIE BLEIBEN IN BESTEN HÄNDEN: Im Oktober 2026 eröffnet unser geschätzter Euronics-Kollege Alexander Diehm in Elsenfeld einen neuen Euronics-Markt.

# Altstadtfest

## 1. – 2. August 2026

### SONNTAG, 2. AUGUST

**Festbetrieb 11 – 20 Uhr**

#### Wirtshaus-Bühne

**14 – 18 Uhr**

**ONE**




Rock Cover Band
(80er | 90er | 00er)

#### Sparkassen-Bühne – Tuspo Handball

**14 – 18 Uhr**

**Sound container**




Hits zum Feiern & Genießen

#### XXXLutz-Bühne – Omborscher Äbbelwoibuwe

**12 Uhr**

**Goldbacher Musikanten**

Goldbacher Musikanten

Frühschoppen

**15.30 – 19.30 Uhr**

**The Sepps**

Alpenrock von STS bis Seiler & Speer



#### Schlappeseppel-Bühne – Bistro Stopschild

**11 – 14 Uhr**

**Musikverein Obernburg**



Frühschoppen

**16.30 – 19.30 Uhr**

**Die 8 Franken**



Stimmungsvolle & mitreißende Blasmusik

### FÜR KINDER

**TUSPO-SPIELE MIT:**

**... Verlosungen**
**... Handball-Torwand**
**... Kinderschminken**
**... 13 Uhr: Präsentation der Regionalliga-Mannschaft**



Sparkassen-Bühne – Tuspo Handball

**LICHTGEWEHR- UND BLASROHR-SCHIESSEN**



Schützenvereine Obernburg + Eisenbach

**KINDER-KARUSSELL**

**CAFÉ FIFTY –**
**15 Uhr:**
**CLOWN SEPPELINO**

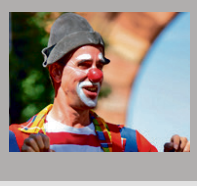

Kaffee & Kuchen

**Kostenfreier großer Parkplatz:**
**OBERNBURGER FESTPLATZ AM MAIN**
Zufahrt über die Miltenberger Straße, Ziegelhüttenweg

**Veranstalter:**
**Stadt Obernburg in Zusammenarbeit mit den Bühnenbetreibern und Vereinen.**












# STELLENANZEIGEN

Weitere Stellenangebote auf www.meine-news.jobs


Werde Teil des Teams
**meine-news Litfaß-Säule!**




AdobeStock/ ThongSamyi

Unterstütze uns als
**Mitarbeiter/in** m/w/d
in Voll- oder Teilzeit für die
**Beratung und Akquise von Werbekunden**

**Du kommst ...**
... aus dem Neckar-Odenwald-Kreis

**Du begeisterst unsere Kunden für:**
- Printanzeigen
- digitale Werbeformen
- Social-Media-Kampagnen
- Filmproduktion - Webdesign

**Du suchst**
- eine langfristige Beschäftigung
- Möglichkeiten der beruflichen Weiterentwicklung
- flexible Arbeitszeiten
- ein tolles Team

Jetzt bewerben!



**Bernd Hoffmann**
Tel. 09371/955-103
Ich freue mich auf deine Bewerbung per E-Mail an
**bernd.hoffmann@news-verlag.de**

news verlag
Erfolg gestalten




News Verlag GmbH & Co. KG
Brückenstraße 11 | 63897 Miltenberg
Tel. 09371/955-0 | www.news-verlag.de

Die Kath. Kirchenstiftung Großheubach sucht zur Unterstützung des Teams im Hort St. Peter

Kirchenverwaltung
Katholische Kirchenstiftung
St. Petri Stuhlfeier
zu Antiochien

**PÄDAGOGISCHE FACHKRAFT**
m/w/d, für 25 Std., ab 01.09., zunächst auf ein Jahr befristet

WIR BIETEN:
» Ein abwechslungsreiches und verantwortungsvolles Aufgabenfeld
» Ein freundliches, motiviertes Team
» Flexible Arbeitszeiten
» Leistungsgerechte Vergütung nach AVR-Tarif

Interesse geweckt?
Dann freuen wir uns auf deine Bewerbung!

Schülerhort St. Katharina
Bachgasse 44 a · 63920 Großheubach
09371-6506055 / team-hort@kita-st-peter-grossheubach.de

Bewerbungen gerne an: Frau Sonja Kempf
E-Mail: verwaltungsleitung@kitas-am-engelberg.de
Tel: 0 93 71/9 49 57 12

HEIM
STEINTECHNIK
**Aushilfsfahrer**
(m/w/d) mit Führerscheinklasse B auf 603-€-Basis **gesucht.**
**Heim Steintechnik GmbH**
Industriestraße 4b
63927 Bürgstadt
m.eck@heim-steintechnik.de
Tel. 0 93 71/66 80 10
*premium in stone*

meine-news.jobs
**Der regionale Stellenmarkt**
**Aktuelle Angebote**
✓Vollzeit
✓Teilzeit
✓Ausbildung
**meine-news.jobs**



WIR SUCHEN SIE ALS
**Leitung der Kita (m/w/d)**
**St. Franziskus in Miltenberg**

Es handelt sich um eine Anstellung im Rahmen von ca. 32 Wochenstunden, ab 01.09.2026 oder später.

**Ihre Aufgaben**
- Sie tragen die Gesamtverantwortung für den pädagogischen Alltag und die organisatorische Führung der Einrichtung
- Sie arbeiten professionell und partnerschaftlich mit Eltern und dem Team zusammen und pflegen einen engen Austausch mit dem Träger

**Ihr Profil**
- Sie haben eine pädagogische Ausbildung zum/zur Erzieher:in oder eine vergleichbare Qualifikation, idealerweise mit einer Qualifikation zur Leitungskraft
- Sie verfügen über eine mehrjährige Berufs- und Leitungserfahrung
- Sie identifizieren sich mit den christlichen Werten des Trägers
- Sie haben Führungskompetenz, Organisationsgeschick und Kommunikationsfähigkeit. Zudem arbeiten Sie engagiert und eigenverantwortlich

**Wir bieten Ihnen**
- Eine neue, moderne Einrichtung
- Eine attraktive Vergütung gemäß der AVR der Caritas, 30 Tage Urlaub, 2 Regenerationstage und eine arbeitgeberfinanzierte Altersvorsorge im Rahmen der kirchlichen Zusatzversorgungskasse
- Ein kompetentes, junges Team und eine wertschätzende Unternehmenskultur auf Grundlage des christlichen Menschenbildes

**Bewerbung, gerne digital, bitte bis zum 16.08.2026 an:**
bewerbung.kita@caritas-mil.de oder
Caritasverband für den Landkreis Miltenberg e.V.
z.Hd. Personalabteilung
Hauptstraße 60, 63897 Miltenberg

caritas
Caritasverband Miltenberg

**Bilanzbuchhalterin**
**sucht Beschäftigung auf selbstständiger Basis**
für 1 – 2 Tage pro Woche
DATEV, SAP
und Lexware-Kenntnisse
**Tel. 0171/3449228**

WIR SUCHEN DICH!
Persistent foils for gliding, protection and coating
PerLaTech

**PRODUKTIONSMITARBEITER m/w/d**



unbefristet
3-Schicht
Bürgstadt

**Frau Nadine Pfeiffer**
personal@perlatech.de
www.perlatech.com
09371/4005-59
0160/5254896

**JETZT BEWERBEN!**

**Austräger gesucht!** m/w/d
meine-news schaufenster
**Kirchzell-Buch**
**Kirchzell-Preunschen**
**Miltenberg-Stadt**
**Kirchzell**
**Bewerbung unter:**
09371-955-115 oder
0176-2 00 378 44
bewerbung@news-direkt.com
Miltenberg
www.news-verlag.de

**Lust auf ...**

Abwechslung, frische Luft und darauf, aktiv beim Wachstum der Zukunft zu helfen?

Du bist zuverlässig, verantwortungsbewusst, belastbar und bringst Interesse für das Ökosystem Wald sowie seine Bewirtschaftung mit? Außerdem bist Du unter 27 Jahren und in Besitz des Führerscheins Kl. B?



**Dann bewirb Dich jetzt für Dein**

**FREIWILLIGES ÖKOLOGISCHES JAHR**

beim Amt für Ernährung, Landwirtschaft und Forsten Karlstadt in der **Außenstelle Miltenberg**, Bereich Forsten!

Weitere Infos und Bewerbung unter **www.foej-bayern.de** oder nimm direkt Kontakt zu uns auf unter **09353 / 7908 - 2312** oder **– 2310**

## STELLENANZEIGEN

Weitere Stellenangebote auf www.meine-news.jobs

DEIN TRAUMJOB auf meine-news.jobs

✓Vollzeit
✓Teilzeit
✓Ausbildung

**Ersatzverteiler gesucht!** m/w/d



Wir suchen für die
**Sommerferien**
im gesamten
Verteilgebiet
**Ersatzverteiler**

**Bewerbung unter:**
09371-955-115 oder 0176-2 00 378 44
bewerbung@news-direkt.com

meine-news schaufenster wochenblatt

news direkt zuverlässig verteilen

Brückenstraße 11
63897 Miltenberg
www.news-verlag.de

BREUNIG GMBH
FENSTER • TÜREN • VERGLASUNGEN



**SERVICETECHNIKER IM BEREICH FENSTERBAU (m/w/d)**

WERDE TEIL UNSERES TEAMS!

**DEINE AUFGABEN**

- Service-, Wartungs- und Reparatureinsätze beim Kunden vor Ort
- Kleinere Montagearbeiten und Verglasungsarbeiten

**DEIN PROFIL**

- Berufserfahrung im Fensterbau, vorzugsweise im Bereich Service/Reparatur
- Handwerkliches Geschick
- Keine Ausbildung erforderlich

**JETZT BEWERBEN!**

09371 2484
kontakt@breunig-fensterbau.de
www.breunig-fensterbau.de

**Breunig Fensterbau GmbH**
Erfstraße 36
63927 Bürgstadt

**Schloss Waldleiningen**
**Psychosomatische Klinik im Odenwald**

Die einzigartige psychosomatische Rehabilitationsklinik in **Mudau** sucht Sie (m/w/d) zur unbefristeten Verstärkung in Voll- oder Teilzeit als

- **Psychologischer Psychotherapeut / Psychologischer Psychotherapeut (i.A.)**
- **Physiotherapeut**
- **Examinierte Pflegefachkraft**
- **Mitarbeiter medizinischer Dienst**
- **Reinigungskraft**
- **Servicekraft**

**Haben wir Ihr Interesse geweckt?**
Weitere Informationen finden Sie unter www.schloss-waldleiningen.de.
Bei Fragen steht Ihnen Frau Großkopf unter 06284/74-169 zur Verfügung.
Senden Sie Ihre Bewerbung **an bewerbung@schloss-waldleiningen.de.**

Klinik Schloss Waldleiningen GmbH & Co.KG I Waldleiningen 18 I 69427 Mudau
Zentrale I 06284 / 74-0 I www.schloss-waldleiningen.de

## STELLENANZEIGEN

Weitere Stellenangebote auf www.meine-news.jobs


Herdt & Kempf
Praxis für Kinder- und Jugendmedizin

**MFA (m/w/d) gesucht**
in Teilzeit (mit Bereitschaft zur Arbeit am Nachmittag)

bewerbung@herdt-kempf.de
www.kinderaerzte-miltenberg.de

**Jetzt durchstarten**
**auf meine-news.jobs**
Vollzeit – Teilzeit – Ausbildung




**Produktionshelfer (m/w/d)**
**für unsere Endfertigung Stein und Holz gesucht**

Gerne auch als Quereinsteiger möglich.
Zukunftssicher, KI unabhängig sowie eine leistungsgerechte Bezahlung mit vielen Benefits.
**Wir freuen uns auf Sie!**

**Heim Steintechnik GmbH**
Marion Eck
Industriestraße 4b, 63927 Bürgstadt
m.eck@heim-steintechnik.de

HEIM STEINTECHNIK

PHILIPP RACHOR
STEUERBERATER

*Wir suchen dich!*

**Steuerfachangestellte/r** (m/w/d)

**Steuerfachwirt/in** (m/w/d)

Du suchst ein sympathisches & engagiertes Team, flache Hierarchien und moderne Arbeitsbedingungen?
**Dann bist du bei uns genau richtig!**

Digitale Kanzlei 2025 DATEV

**Das erwartet dich**
- **Sicherheit & Flexibilität:** Unbefristeter Vertrag in einer ausgezeichneten „Digitalen Kanzlei“, flexible Arbeitszeit & bis zu 40 % Home-Office.
- **Entwicklung & Vergütung:** Attraktives Gehalt, intensive Weiterbildung und eigenverantwortliche Aufgaben ohne übermäßigen Zeitdruck.
- **Deine Benefits:** Tankgutscheine, Yoga, Teamevents, Erholungsbeihilfe, Kita-Zuschuss, Mitarbeiter-App sowie betriebliche Alters-/Krankenvorsorge.

**Das bringst du mit**
- **Qualifikation:** Ausbildung zum/zur Steuerfachangestellten oder Steuerfachwirt/in.
- **Know-how:** Erfahrung in Finanzbuchhaltung und Steuerrecht sowie sicherer Umgang mit DATEV und MS Office.
- **Arbeitsweise:** Selbstständig, teamfähig und mit viel Freude an digitalen Prozessen.

**Warum wir?**
Bei uns stehen Vertrauen, Offenheit und Teamgeist im Mittelpunkt. Wir bieten dir den Raum für sorgfältige, nachhaltige Arbeit und persönliche Entfaltung.

**Jetzt bewerben!**
Bewirb dich direkt per E-Mail an:
**bewerbung@stb-rbg.de**

**Steuerkanzlei Rachor**
Bergstr. 16 | 63840 Hausen | Tel. 06022-66380 | **www.stb-rachor.de**

KFB SURFACES
HERBERT REINMUTH
BÜRGSTADT

**GEMEINSAM IN DIE ZUKUNFT:**
Unser Unternehmen ist spezialisiert auf Verfahren rund um den Korrosionsschutz. Die Anwendung von modernster Anlagentechnik und Ablaufsteuerung ist für uns selbstverständlich.

**Zur Verstärkung für unser Team suchen wir zum nächstmöglichsten Zeitpunkt in Vollzeit (38,5 Std.)**

**MASCHINENFÜHRER** m/w/d

**STAPLERFAHRER** m/w/d

**Ausführliche Beschreibungen der ausgeschriebenen Stellen finden Sie auf unserer Homepage unter www.kfb-surfaces.com/karriere oder über den nebenstehenden QR-Code.**

WWW.KFB-SURFACES.COM

**Jetzt bewerben!**
jobs@reinmuth-galvanik.de
Herbert Reinmuth GmbH, Erfstraße 22, 63927 Bürgstadt
Tel. 09371/9761-16


meine-news.de » Bürgerhaus Obernburg (B-OBB) aus Obernburg

## Entspannungstag für Frauen

Nimm dir bewusst Zeit für dich und schenke dir einen Tag voller Entspannung, Inspiration und Wohlbefinden. Beim Entspannungstag „Gönn dir eine Auszeit“ erwarten dich verschiedene Angebote, die Körper und Geist zur Ruhe kommen lassen und dir neue Impulse für den Alltag geben.
Freue dich auf praktische Tipps und kleine Einheiten rund um das Thema Entspannung – von der Progressiven Muskelentspannung (PMR) über ein Klangerlebnis mit Kristallklängen bis hin zur Herstellung deines persönlichen Entspannungsöls. Außerdem kannst du zuckerfreie Leckereien selbst zubereiten und erhältst Anregungen für einen bewussten und entspannten Lebensstil. Für das leibliche Wohl ist ebenfalls gesorgt: Ein gemeinsames Mittagessen sowie Getränke, Kaffee und Tee sind inklusive.
Die Teilnahme erfolgt gegen eine Anmeldegebühr von 10 €, der restliche Beitrag ist auf Spendenbasis.
Anmeldung bei: Petra Pollakowski, main-kraft-pol@t-online.de
Die Teilnehmerzahl ist begrenzt.
**Diese Veranstaltung finden Sie auf www.meine-news.de/event/463498**

19. September 2026
10:00 – 17:00 Uhr
Bürgerhaus (B-OBB),
Untere Wallstraße 24,
63785 Obernburg

**IMPRESSUM**

meine-news schaufenster

**Mit dem meine-news wochenblatt 56.000 Exemplare Gesamtauflage**

**Herausgeber:**
Charles Henri Rüttiger und André Rüttiger

**Verlag:** news verlag GmbH & Co. KG, Sitz: Miltenberg, Registergericht: AG Aschaffenburg HRA 5478; Persönlich haftende Gesellschafterin: News Direkt GmbH, Sitz: Miltenberg, Registergericht: AG Aschaffenburg HRB 13141, Geschäftsführer: Charles Henri Rüttiger, André Rüttiger, Brückenstraße 11, 63897 Miltenberg, Telefon 09371/955-0, E-Mail: info@news-verlag.de, Internet: www.news-verlag.de

**Verlagsleitung:**
Charles Henri Rüttiger, André Rüttiger

**Auflage:**
Schaufenster Miltenberg: 23.000 Exemplare, erscheint wöchentlich im Altlandkreis Miltenberg
Wochenblatt Obernburg: 33.000 Exemplare, erscheint wöchentlich im Altlandkreis Obernburg

**Anzeigenschluss**
für Werbeanzeigen: Mittwoch, 12 Uhr, Anzeigenschluss für Kleinanzeigen: Mittwoch, 12 Uhr, kostenlose Veranstaltungshinweise Dienstag, 12 Uhr
Gültig ist die Preisliste vom 15.02.2026

**Anzeigenleitung:** Bernd Hoffmann
E-Mail: Anzeigenberatung: verkauf@news-verlag.de

**Produktionsleitung:** Ingrid Hornig

**Redaktionsleitung:** Sabine Rindsfüsser
E-Mail: redaktion@news-verlag.de

**Vertriebsleitung:** Hans-Peter Kuran

**Verteilung:** kostenlos an alle Haushaltungen im Verteilgebiet durch eigene Verteilerorganisation – strenge Kontrollen. Mit Namen gekennzeichnete Beiträge geben nicht unbedingt die Meinung der Redaktion wieder. Für unverlangt eingesandte Fotos, Unterlagen und Manuskripte übernimmt der Verlag keine Gewähr. Leserbriefe können nur mit Angabe des Namens und der vollständigen Adresse abgedruckt werden. Der Verlag behält sich Kürzungen bzw. Ablehnung vor.

**Private Kleinanzeigen aufgeben unter: meine-news.de/kleinanzeigen**
Bei Bestellung schriftlich, per Telefon oder per Mail berechnen wir eine Aufwandspauschale von 10 Euro.

# KLEINANZEIGEN

## Bekleidung & Accessoires

**Suche Zinngeschirr** aller Art, Modeschmuck, Armbanduhren, Schallplatten uvm. Alles anbieten. Kunst & Krempel Weiss Tel: 0176/22600936

## Haus & Garten

**Ecksofa, Leder,** grau m. Rückenlehne u. Schlaffunktion preiswert zvk. - 280,- €. ☎ 0151-56183694

## Tiermarkt

**Komplette Bienenzucht** abzugeben. 4 Carnica Bienenvölker in Beuten (Seip), dt. Normalmaß, und umfangreiches Imkerzubehör. Tel. 09373/2056818

**Wir suchen einen Einsteller** für unseren 18 jährigen Paint-Wallach. Offenstallhaltung, angrenzende Weiden mit Flusslauf, direkt am Wohnhaus, Versorgung inclusive, 30 Jahre Erfahrung. Lage Nähe Mönchberg. Kostenbeteiligung auf Anfrage. 09371/955-101

## Sonstiges

**3 Zi**-Whg. 1.OG, 76qm, ab sofort in Röllbach zu vermieten. Balkon, Autostellplatz, keine Haustiere, Nichtraucher. Tel. 0162-2625892

**Ankauf Von** Trödel Antiquitäten Und Kunst Möbel Gemälde Porzellan Musikinstrumente Armband und Taschenuhren Bruch-Gold Zinn Silber Modeschmuck Münzen ect !! Auch Reparaturbedürftig Sowie Komplette Nachlässe Barzahlung und Abholung ! 0172/4097614

**Achtung kaufe** alte Näh und Schreibmaschinen Zinn Tafelsilber Porzellan alte Armband und Taschenuhren Münzen sowie Schmuck tel 015112410862

**Suche möbel** für Schlafzimmer und Wohnzimmer 0178 5913188

# KONTAKTBÖRSE

## Partnerschaft & Heirat

**Attraktive Sie,** 64 J., zierlich, sportlich und reiselustig mit positiver Lebenseinstellung, Das Leben ist zu kurz, um zu Hause allein zu sitzen.Ich wünsch mir so sehr jemanden, der abends auf mich wartet, einen ehrlichen, bodenständigen Mann.Zuschriften:augustaretro11@gmail.com

# KFZ-MARKT

## KFZ-Angebote

**Suche Fahrzeuge** aller Art: Autos, Transporter, Schlepper, Anhänger, Wohnwägen, Wohnmobile, Minibagger, Gabelstapler, Aufsitzmäher auch mit Mängel / Unfall. Tel: 01718782906

## Wohnmobile & -wagen

**Wir kaufen Wohnmobile + Wohnwagen**
**Tel. 03944-36160**
**www.wm-aw.de Fa.**

## KFZ-Kaufgesuche

**SUCHE Autos,** Busse, Geländewagen, Wohnmobile, Alle Art mit und Ohne TÜV, /Motor Oder Getriebeschaden Unfall alles anbieten Barzahlen 0171/1728196

Gemeinsam stark für die Region

Von hier.
Für uns.
Mit euch.

KLEINANZEIGEN
ganz einfach aufgeben!
meine-news.de/anzeigen

SCAN ME!

# IMMOBILIEN

Chiffre-Antworten an: News Verlag, Brückenstraße 11, 63897 Miltenberg

**Immobilie mit Gestaltungsmöglichkeiten besichtigen**
**anschließend Obernburger Altstadtfest genießen!**



**Suchen Sie ein neues Zuhause**
**in ruhiger Lage mit Blick über Obernburg?**

**Nutzen Sie das kommende Wochenende**
**für den perfekten Familienausflug nach Obernburg!**

Wir öffnen die Türen einer charmanten Bestandsimmobilie für Sie. Verbinden Sie das Angenehme mit dem Nützlichen: Erst unverbindlich umschauen, danach das bunte Treiben auf dem Obernburger Altstadtfest erleben!

**Samstag 1. August | Sonntag 2. August**

**jeweils 15 bis 17 Uhr**

**Am Höllenstutz 2**
**63785 Obernburg a. M.**






**Machen Sie sich selbst ein Bild von der Lage und dem Potenzial dieser Immobilie.**

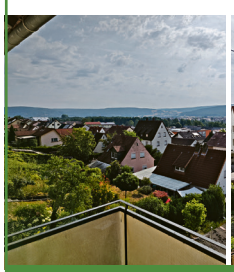



- Tolle Lage am Ortsrand von Obernburg
- 137 m² Wohnfläche auf 2 Geschossen plus Daschgeschoss
- Baujahr 1964, neue Heizung, neue Fenster
- 3 Badezimmer
- Stellplatz, Schuppen und Garage vorhanden
- Grundstücksgröße ca. 300 m² jetzt mit Erweiterungsoption um ca. 100 m²
- Bedarfsausweis, Energiebedarf 290,6 kWh/(m²a), gültig bis 28.02.32, Energieeffizienzklasse H
- Auch für Anleger und Vermieter interessant

**Kaufpreis:**
**349.000 €**
zzgl. Maklerprovision

**PROWOHNEN**
MITEINANDER LEBEN

**Ihre Ansprechpartner**
**rund um das Thema Wohnen im Alter**



Joachim Roth
konzeptionelle Entwicklung
Telefon: 09374 40998-10
j.roth@prowohnen-ml.de



Jürgen Blitz
Vertrieb
Telefon: 09374 40998-25
WhatsApp: 0170 5723226
j.blitz@prowohnen-ml.de

**Produkte und Dienstleistungen**

- Ihr Spezialist für barrierefreies Wohnen und Leben im Alter
- Ganzheitliche Beratung
- Konzepte für neue Wohnformen
- Vermittlung Ihrer Immobilie
- Wohnberatung und Baubegleitung
- Technische Assistenzlösungen und Notrufsysteme

**Vorab Infos gerne bei Jürgen Blitz**

**Ich freue mich auf Ihren Besuch und gute Gespräche**

**Genießen Sie Ihren Morgenkaffee bei Vogelstimmen auf dem Balkon mit Blick über Obernburg.**

**www.prowohnen-ml.de**

Niemand vermittelt weltweit mehr Immobilien als RE/MAX

**Verkaufen Sie mit der Nr.1 !!!**

www.remax-obernburg.de

RE/MAX Neues Objekt keine Käuferprovision

**EFH**
**Nebengebäude & Garage**




**Altenbuch**
5 Zi.,112 m²Wfl.*,716 m²Grund,fast uneinsehbarer Garten Kaminanschluss, Keller, Garage ruhige Lage, renovierungsbedürftig
**€ 184.900.-**
EBA,409 kWh/m²a,Strom-M,BJ1939,H

06022 / 265 70 11
Karin Stapf

RE/MAX Neues Objekt keine Käuferprovision

**1-2 FH & Nebengebäude**
**DP-Garage, gr. Hof- & Gartenbereich**




**Niedernberg**
8 Zi.,146 m²Wfl.,570 m² Grund Gewölbekeller, Kaminofenanschluss Renovierungen: Dachstuhl & Tonziegel(~1982),Elektrik ges.Haus 3 adrig,Bad DG,Gasbrennwerthzg.(2015) **€ 299.900.-**
EBA,340,8 kWh/m²a,Gas,1927,H

06022 / 265 70 11
Frank Völker

Neues Objekt

RE/MAX Neues Objekt keine Käuferprovision

Neues Objekt

**1 - 2 FH & ELW***
**in bester Lage mit großem Garten & Garage**




**Bürgstadt**
9 Zi., 283,28 m² Wfl.*, 533 m² Grund, *bei einer 3 FH Lösung, Tektur notwendig! solide Bauweise(Porotonstein), sehr gepflegtes Objekt, Garage mit Hauszugang & PKW-Stellplätze, Kaminanschluss im Wohnzimmer, große Balkone(EG/DG) & Terrassenbereiche(UG/EG), sehr ruhiges & gepflegtes Umfeld Modernisierungen: Heizung (2023), Hauseingangstüre, UG: Bad, Küche, Böden
**€ 669.900.-**
EVA, 101,6 kWh/m²*a, Pellet, 1995, D

RE/MAX 06022 / 265 70 11
Frank Völker

RE/MAX Neues Objekt keine Käuferprovision

**2 Zi.-DG ETW**
**Penthouse-Feeling / Garage mgl.***




**Kleinwallstadt**
**2** Zi.,56 m²Wfl.,**Süd-Loggia,unverbaubarer Aussicht**,ca.20 m²Gartenanteil,Garage mgl.,Preis ist VB,Keller Echtholzdielenboden,Dachfenster neu
**€ 169.900.-**
EVA,109KWH/m²a,Gas,BJ`83,D

06022 / 265 70 11
Frank Völker

RE/MAX Neues Objekt keine Käuferprovision

**1-2 FH & ELW***
**unverbaubare Aussicht / DP-Garage**




**Mömlingen**
8 Zi.,208 m²Wfl.,671m²Grund,DG ausbaufähig m.ca.45 m² i.WFL.enthalten *ELW im Keller m.sep.Eingang mögl. DP-Garage, renovierungsbedürftig
**€ 369.900.-**
EBA,312 kWh/m²a,Öl,BJ1974,H

06022 / 265 70 11
Frank Völker



**Aktuelles Immobilienangebot**

Maklertätigkeit erfolgt in Vertretung der Sparkassen Immobilien Vermittlungs-GmbH

**Wohnhaus mit ELW in Obernburg am Main**



**Feierabend im überdachten Freisitz mit Kamin**

- 6 Zimmer, Wohnfläche ca. 173 m², Grundstück 895 m²
- Einliegerwohnung mit Terrasse
- 2 Garagen, Kellerräume, Balkone, Garten
- Wunderschöner überdachter Freisitz mit Kamin
- Energieausweis: bedarfsorientiert, Bj 1967, Heizung: Gas, EEK: H, 278,90 kWh/(m²·a)

**Kaufpreis: 380.000 EUR**

Käufercourtage: 3,57 % inkl. ges. MwSt.

Sparkasse Aschaffenburg Miltenberg
Telefon 06021 397-7941
s-abmil.de/Immobilien



IMMOBILIEN

**EIN NEUES BAD? WIR KOMMEN!**

Ihr Bad vom Meisterbetrieb – komplett aus einer Hand!

LAZARUS
BÄDER & WÄRME

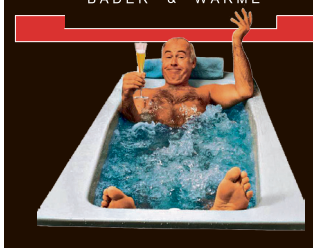

Ihr Ansprechpartner für altersgerechte Badlösungen

Mit großer Fliesen- & Bäderausstellung

info@lazarus-baeder.de
Sudetenstr. 30
63853 Mömlingen
06022/31515



meine-news.de

Mehr Leser für Ihre Infos:
So einfach teilen Sie Ihre Berichte und Termine.


meine-news.de » Kreisverband Miltenberg CSU

## Achtung Enkeltrick – so schützen Sie sich

Einladung zum kostenfreien Vortrag „Enkeltrick“ mit Polizeikommissar a. D. Björn Jungbauer, MdL. Organisiert wird die Veranstaltung von der Senioren Union und dem CSU-Kreisverband Miltenberg. Der Kreisvorsitzende Martin Stock, MdL, lädt alle Interessierten herzlich am 03.08.2026 zum Vortrag ein.

**Diese Veranstaltung finden Sie auf www.meine-news.de/event/463699**

3. August 2026, 14:30 – 16:00 Uhr
Adler Landhotel, Hauptstraße 30, 63927 Bürgstadt




**Ein erfolgreicher Immobilienverkauf beginnt mit einem sicheren Gefühl.**

Persönliche transparente Beratung und der Start mit einer kostenlosen Wertermittlung. Ich unterstütze Sie von der ersten Überlegung bis zum erfolgreichen Verkauf.

Ich berate Sie gerne – rufen Sie mich einfach an.

Sandra Kaibel, Immobilienmaklerin (IHK)
Tel: 0173 / 8339322
sandra@kaibel-immobilien.com
www.kaibel-immobilien.com

KAIBEL IMMOBILIEN



WIMMER IMMOBILIEN Bürgstadt

**Immobilie verkaufen oder vermieten?**

**Wir begleiten Sie persönlich.**

Realistische Bewertung, ehrliche Beratung
und zuverlässige Vermittlung am Bayerischen Untermain.

www.wimmer-zuhause.de
info@wimmer-zuhause.de
09371 / 9487324

Erfahren Sie mehr auf unserer Webseite



**Hell – modern – ruhig**



**Obernburg:** ETW, Hochparterre, 3 Zimmer, Westbalkon, ca. 70 m² Wfl., EVA, Gas, 83,2 kWh/m²a, BJ 1996, C **199.500 €**

**Winkelbungalow mit Weinbergblick**



**Klingeberg:** EFH, ca. 117 m² Wfl., ca. 1.000 m² Grdst., Freizeitgarten, EBA, Öl, 298,3 kWh/m²a, BJ 1974/75, H **225.000 €**

**Genug Platz für drei Kids!**



**Hausen:** EFH, ca. 128 m² Wfl., ca. 570 m² Grdst., ruhige Hanglage, Blick ins Tal, EBA, Öl, 361,30 kWh/m²a, BJ 1956, H **248.000 €**

**Wohnen wie in Griechenland**



**Elsenfeld-Rück:** EFH, ca.160 m² Wfl., ca. 628 m² Grdst., Doppelgarage, EBA, Öl, 176,5 kWh/m²a, BJ 1990, F **450.000 €**

ELK IMMOBILIEN

**63820 Elsenfeld – Mühlweg 3-5 – Tel. 0 60 22/12 21 – www.elk-immobilien.de**

# IMMOBILIEN

Chiffre an: News Verlag, Brückenstraße 11, 63897 Miltenberg




## Verkäufe



**EFH von** privat in Eisenbach 138 m² Wfl. • 5 Zi. • Energieklasse C • Sonnenkollektoren • 4 Stellplätze • Garage • Garten • 632m² Grdst. • 2 Stockwerke, ruhige Hanglage • 350.000€ • Exposé anfordern: Angebot-Haus@mein.gmx

**Baujahr 1970,** ca. 100 qm Wohn- und Nutzfläche auf 2 Ebenen, Erdgeschoß in Holzbauweise ( Bad mit Dusche, Einbauküche, Wohn-, Schlaf- und Kinderzimmer ) sowie Keller massiv ( Bad mit Dusche, Wohnraum, 2 separate Räume ), Elektrowärmespeicher Bänke 2006, großflächige Terrasse, sehr gepflegt, 495 qm Grundstück Erbpacht, 2. auch Dauerwohnen möglich, Preis 129.000 €; **Tel.: 0160 97072600**

## Vermietung/Verpachtung

**Garage in** Miltenberg zu vermieten in der Nähe vom McDonalds. Kontakt unter der Telefonnummer 09371 69365 (Anrufbeantworter - ich Rufe Sie zurück)

**Gemütliche Altstadtwohnung** in Freudenberg/Main, in einer ruhigen, bergseitigen Gasse, ca. 85 m² auf 3 Etagen, (neu) möbliert und eingerichtet, dauerhaft oder temporär (mind. 9 Monate) an NR zu vermieten, KM 600 € + NK + KT, ☎ 09375 / 9294411

**Wörth, voll** möbl. Whg., ca. 40 qm, Schlafzi., Wohnzi., Kü., Bad, ab sofort zvm. KM 500,- € + 200,- € NK + 3 MM KT. 01577-3915200

## Kaufgesuche

**KAUFGESUCH im** Landkreis MIL+50km für: Gewerbegrundstücke/-Anwesen, Spezialobjekte, Lagerhallen, MFH etc.! Schnelle u. diskrete Abwicklung. Erstkontakt: immobilienmil@gmail.com

**Familie sucht** von Privat Haus / Mehrfamilienhaus zum Kauf. Tel: 01718782906.

## Miet-/Pachtgesuche

**Rüstiges Rentnerehepaar** sucht 2 bis 3 Zimmerwohnung mit EBK in Miltenberg oder näherer Umgebung ab 10/2026 oder später zu mieten. Tel. 017682678492

**Jonas & Kroth Immobilien GmbH**
Wendelinusplatz 1 • 63785 Obernburg • **Telefon 0 60 22/26 47 5-0**

JK JONAS & KROTH IMMOBILIEN




**Stuttgarter Familie** sucht gepflegtes Wohnhaus **zu kaufen!**

**Tel.: 0 60 22 - 264 750**

**Obernburg / Eisenbach**
Zuhause für Generationen



Großzügiges Anwesen mit zwei Wohnungen, ca. 145 m² Wfl., Balkon, ca. 340 m² Grdst., Garage, Ortsrandlage, EBA, BJ 1950/Aufstockung 1963, 332 kWh (m²a), Öl, Kl. H **€ 335.000**

JK JONAS & KROTH IMMOBILIEN

**Erlenbach / herrlicher Ausblick**
Platzwunder zum Ausbreiten



Gepflegtes Einfamilienhaus mit ca. 151 m² Wfl., Balkon mit schöner Aussicht, Freisitz, ca. 360 m² Grdst., Garage, sehr ruhige Wohnlage, EBA, BJ 1973, 227 kWh (m²a), Gas, Kl. G **€ 380.000**

**Mönchberg / Schmachtenberg**
Stilvolle Familienoase



Schickes EFH mit moderner Ausstattung, ca. 167 m² Wfl., ca. 977 m² Grdst., toller Garten, PV-Anlage, Doppel-Carport, EBA, BJ 2019, 20 kWh (m²a), Wärmepumpe/Strom, Kl. A+ **€ 575.000**

JK JONAS & KROTH IMMOBILIEN

JK JONAS & KROTH IMMOBILIEN

Weitere Angebote finden Sie unter **www.jonasundkroth.de**

**meine-news.de » Margarete Zängerlein aus Freudenberg**

## Kunst aus Holz – Auszug der Holzschnitzer-Werke von Josef Seubert







Kunst aus Holz – Fotos der Holzschnitzer- und Drechsler- Werke von Josef Seubert aus 97896 Freudenberg-Rauenberg – alle erstellten Fotomontagen aus den Erinnerungsfotos seiner Werke.

Bei dem Verlag „Wir machen Druck“ haben wir dann aus diesen Fotomontageseiten ein Erinnerungsbuch drucken lassen.

**Ein Video und weitere Bilder online unter www.meine-news.de/124536**

**meine-news.de » Maria Maria Kobold aus Landkreis Miltenberg**

## Fibromyalgie-Selbsthilfegruppe Amorbach

Gruppentreffen jeden ersten Mittwoch im Monat. Am 05. 08. 2025 im evangelischen Gemeindezentrum Amorbach. Anmeldung erwünscht bei Fr. Kobold 0 93 73/2 06 23 36 oder Fr. Lang 0152/04 84 41 45

**Diese Veranstaltung finden Sie auf www.meine-news.de/event/463696**

5. August 2026
19:00 – 21:00 Uhr
Debonstr. 8,
63916 Amorbach

**www.kilian-hausservice.de**

**Entrümpelung/ Entsorgung**
**(mit Verwertung)**

- Abbruch/Entkernung
- Containerdienst
- Umzüge/Transporte
- Hausmeisterservice

**Kilian**
*Dienstleistungen*
Ihre Nummer 1

- Verkauf von gebrauchten Möbeln und Elektrogeräten
- Einlagerung
- Montagearbeiten
- Raumausstattung

**Elsavastr. 21 • 63863 Eschau • Tel. 09374/978788**
**Mobil 0171/5423059 • kilian-umzuege@t-online.de**



**Möblierte Wohnung in Großheubach**

2 Zimmer | Wohnfläche 65m² | Terrasse | Garten | Kellerraum

- Carport vorhanden
- barrierefrei

EBA, Strom, 21kWh/(m2a), A+, BJ 2019

**Kaltmiete: 650 €**

Warmmiete: 950 € / Kaution: 1.300 €




**Gepflegte 2-Zimmer Erdgeschosswohnung**

Wohnfläche 65m² | Terrasse | Baujahr: 1991 | KFZ-Stellplatz

- Status: leerstehend
- Nutzung: Eigennutzung

EVA, Gas, 122,90 kWh/(m2a), BJ1991

**Kaufpreis: 230.000 €**

Mehr Infos: www.wimmer-zuhause.de

*Zwischen Anfang und Ende liegt die Erinnerung und die gehört uns für immer.*



Wir nehmen Abschied von

# Gisela Riewe

geb. Reiß

* 28. Februar 1938 † 18. Juli 2026

In Liebe und Dankbarkeit:
**Klaus Riewe mit Familie**
**Michael Riewe mit Familie**

Laudenbach, im Juli 2026

Auf Wunsch der Verstorbenen findet die Beisetzung in aller Stille, im engsten Familienkreis statt.
Für alle Anteilnahme sagen wir herzlichen Dank.



Je schöner und voller die Erinnerung,
desto schwerer ist die Trennung.

Aber die Dankbarkeit
verwandelt die Erinnerung in eine stille Freude.

Gedenkkerze anzünden –
Erinnerungen teilen
auf unserem Trauerportal
**trauer.meine-news.de**

Was man tief in seinem Herzen besitzt,
kann man nicht durch den Tod verlieren.
Johann Wolfgang von Goethe

# Dieter Horn

Für die vielen Zeichen der Freundschaft und
Anteilnahme danken wir von ganzem Herzen.

**Ein Dank an**

- alle Verwandten, Freunde und Bekannten, die ihn in so großer Zahl auf seinem letzten Weg begleitet haben
- Herrn Pfarrer Prokschi für die würdige Gestaltung der Trauerfeier
- Dr. Haas mit Team für die langjährige Betreuung
- den Tennisclub Kirchzell sowie dem FC Kickers für die herzlichen Worte
- Herrn Hannes Galm für die einfühlsame Beratung und Gestaltung der Trauerfeier
- Frau Simone Grimm für die musikalische Umrahmung

Hannelore Horn mit
Michael
Stephanie, Stefan, Julius und Leni

Kirchzell

meine-news Schaufenster und meine-news Wochenblatt
werden an alle Haushalte im Landkreis Miltenberg verteilt!
Sie erreichen die größtmögliche Leserschaft.




Anzeigen online aufgeben unter
**www.meine-news.de/anzeigen**

Musterbuch für Traueranzeigen:
**www.meine-news.de/traueranzeigen**

Gerne gestalten wir eine individuelle Anzeige nach Ihren Wünschen.
**Schicken Sie Ihren Textentwurf und Bild an:**
**traueranzeige@news-verlag.de**
Bitte übermitteln Sie uns auch Ihre vollständige Adresse und Ihre Telefonnummer für eventuelle Rückfragen.

news verlag
Erfolg gestalten

News Verlag GmbH & Co. KG
Brückenstr. 11
63897 Miltenberg

Beratung
Betreuung
Begleitung

Abschied & Bestattungen
**Iris Galm**
**Tel. 09373/4302,** Kirchzell

ZELLER
BESTATTUNGEN
63928 Eichenbühl/Riedern, Tel: 09378 621

HOFMANN
BESTATTUNGEN
**Tel. 09371/2457**
Martinsgasse 18, Bürgstadt

pietät kempf
Bestattungsinstitut
**Tel. 09371/99856,** Miltenberg
Eichenbühler Straße 19

Ackermann
**Bestattung**
Frühlingstraße 9
63933 Mönchberg
**Telefon: 09374/576**

KONRAD
BESTATTUNGSINSTITUT
63928 Eichenbühl-Pfohlbach
09378/90 80 150

*Und meine Seele spannte weit ihre Flügel*
*aus, flog durch die stillen Lande, als flöge sie*
*nach Haus.* *(Joseph von Eichendorff)*

Nach langer Krankheit und dennoch plötzlich
und unerwartet verstarb unser Cousin

## Horst Hilbert

*08.10.1962 †25.07.2026

Eichenbühl

In stiller Trauer
Deine Cousinen und Cousins

Der Seelengottesdienst mit anschließender Urnenbeisetzung
findet am Dienstag, den 04.08.2026 um 14.30 Uhr statt.
Kondolenzliste liegt aus. Anschließend gehen wir
in aller Stille auseinander.

Für alle Anteilnahme herzlichen Dank.

Du hast bis zum Ende gekämpft wie eine Löwin.

Danke für alles. Wir lieben Dich und werden Dich nie vergessen.



## Doris Hofmann

* 15.05.1959 † 21.07.2026
Freudenberg

Du fehlst uns sehr:
Dein Fabian
Dein Hannes mit Anna
Harald

Die Trauerfeier mit anschließender Urnenbeisetzung findet
am Mittwoch, 5. August 2026 um 14.30 Uhr auf dem Friedhof Freudenberg statt.

*Und meine Seele spannte weit ihre Flügel aus, flog durch die stillen Lande,*
*als flöge sie nach Haus.*

In Liebe und Dankbarkeit nehmen wir Abschied von

## Ingrid Spoerer

geb. Volkert

* 06.02.1944 † 26.07.2026

Miltenberg

Rudolf Spoerer
Marta Wisniewska

Das Requiem findet am Montag, 3. August 2026 um 14:00 Uhr
in der Stadtpfarrkirche Miltenberg statt.
Anschließend ist um 15:00 Uhr die Beisetzung auf dem Friedhof.

Im Sinne von Ingrid bitten wir anstelle von Blumen um eine Spende für „German Doctors“
IBAN: DE93 3702 0500 0400 0800 02 Kennwort: Ingrid Spoerer

Große Liebe, herzliches Geben,
Sorge um uns, das war dein Leben.

Horst Schäfer
3. November 1935 – 5. Mai 2026

Von Herzen danken wir allen Verwandten, Freunden und Bekannten. Es hat uns tief bewegt zu erleben, wie viele sich mit uns verbunden fühlten und ihre Trauer und Anteilnahme auf so vielseitige Weise zum Ausdruck brachten.

Besonderen Dank an Herrn Pfarrer Yagappa, dem Lebensweg für die liebevolle Pflege, dem Kirchenchor für die feierliche musikalische Gestaltung, Herrn Galm für die einfühlsame Begleitung, meiner Enkelin Katrin für die bewegenden Worte, Herrn Dr. Folger für die Hausbesuche, der Fripa für den Nachruf und die Blumenspende sowie allen, die ihn auf dem letzten Weg begleitet haben.

*Margot Schäfer mit Familie*

Das Johannes-Butzbach-Gymnasium Miltenberg trauert um

**Oberstudienrat a. D.**

# Helmut Fürbacher

Der ehemalige Kollege unterrichtete an unserer Schule von 1961 bis 1989 die Fächer Englisch und Französisch. Generationen von Schülerinnen und Schülern prägte er durch sein großes fachliches und pädagogisches Wirken.

In großer Dankbarkeit gedenken wir seiner langjährigen und erfolgreichen Lehrtätigkeit.

**Ansgar Stich**
Schulleiter

**Markus Schwemmer**
Personalratsvorsitzender

Miltenberg, im Juli 2026

## Helmut Ott

* 12.05.1943 + 25.07.2026



Mönchberg



**Immer in unserem Herzen**
Deine Schwester Waltraud
Corinna und Gosbert
Detlef und Susanne
Heike
Bianca und Emanuel
Christian und Petra
mit Levi und Samu
Marcus und Anna mit Mila
Michael und Steffi
mit Jonathan
Ann-Kathrin
Philipp
Selina und Sven
Luisa
Liam
und alle Angehörigen

*Ohne sie*
*war es hier zu dunkel,*
*gemeinsam leuchten sie*
*nun als Sterne.*

Die Urnenbeisetzung findet im engsten Familienkreis statt.

Für alle Anteilnahme sagen wir herzlichen Dank.

„Wenn meine Kräfte schwinden und mein Herz brachliegt, so bist du, Gott, doch allezeit meine Stärke." Psalm 73

In Liebe und Dankbarkeit nehmen wir Abschied von

# Edelgard Reichert

geb. Steiniger



* 4. April 1938 † 29. Juli 2026



Wolfgang und Martina
Marita und Ulrich
Ulrike mit Tim und Ayleen
Daniel und Ola mit Catalina
Carina und Alexander mit Jakob und Mara
Nicole
Nico, Anne und Pauline
und alle Verwandten

Den Rosenkranz beten wir am
Dienstag, den 4. August 2026 um 18.00 Uhr in der Alten Pfarrkirche in Bürgstadt.
Das Requiem und anschließende Beerdigung ist am
Mittwoch, den 5. August 2026 um 14.30 Uhr auf dem Friedhof in Bürgstadt.
Für alle Anteilnahme sagen wir herzlichen Dank.

Den Sinn erhält das Leben
einzig durch die Liebe.
Das heißt:
je mehr wir zu lieben
und uns hinzugeben
fähig sind,
desto sinnvoller
wird unser Leben.

*Hermann Hesse*

Nebel, stiller Nebel
über Meer und Land.
Totenstill die Watten,
totenstill der Strand.
Trauer, leise Trauer
deckt die Erde zu.
Seele, liebe Seele,
schweig und träum
auch du.

*Christian Morgenstern*



*Und immer sind irgendwo Spuren deines Lebens,*
*Gedanken, Bilder, Augenblicke und Gefühle.*
*Sie werden uns an dich erinnern.*

Wir danken allen, die unseren lieben Verstorbenen

## Paul Scheurich

* 02.07.1936 †18.07.2026

auf seinem letzten Weg begleitet haben.

**Besonderer Dank gilt**
unseren Verwandten, Freunden, Nachbarn, dem Team des Pflegeheimes Baulandhaus Hardheim, bei denen er die letzten vier Jahre leben durfte. Herrn Pfarrer Winiarz und dem Bestattungsinsitut Karl-Heinz Konrad für die würdevolle Gestaltung der Beisetzungsfeier.

**Helga Scheurich**
im Namen aller Angehörigen.

Eichenbühl, im Juli 2026




Gerne gestalten wir eine individuelle Anzeige nach Ihren Wünschen.

**Schicken Sie Ihren Textentwurf und Bild an:**
**traueranzeige@news-verlag.de**

Bitte übermitteln Sie uns auch Ihre vollständige Adresse und Ihre Telefonnummer für eventuelle Rückfragen.

Musterbuch für Traueranzeigen:
**www.meine-news.de/traueranzeigen**

Traueranzeigen, Danksagungen und Nachrufe online aufgeben:
**www.meine-news.de/anzeigen**






**EDEKA-Prospekt „Mein Genuss“:**
sonntags in Ihrem Briefkasten oder einfach online lesen

Alle Angebote gelten von **Montag, 3.8. bis Samstag, 8.8.2026**

# BAUER MARKT

Regional erste Wahl

**Unsere Öffnungszeiten:**
**Mo. bis Sa. von 8 bis 20 Uhr**

**Im Höning 2, Elsenfeld/Main,**
**Telefon 0 60 22/61 83-0**

**www.bauer-markt.de**




**Truckerkotelett** gefüllt mit Zwiebeln und Gewürzen 1kg **14.99**

**Kachelfleisch** zartes Schweinesteak, gewürzt 1kg **13.99**

**Westernsteak** herzhafte Schweinesteaks mit Knochen, wie am Lagerfeuer 1kg **11.99**

**Bauers Biersteak** in Faust Schwarzviertler eingelegt 1kg **12.99**

**Lammspieß** mit Oliven und Zwiebeln 1kg **26.99**

**Surf & Turf-Spieße** zartes Rinderfilet und Garnelen 1kg **49.90**




**Starbucks Frappuccino oder Cappuccino** 1l=7.96/9.05
250ml Flasche/220ml Becher **1.99**




**Demeter Naturjoghurt**
versch. Sorten
1kg=3.78 500g Glas zzgl. Pfand **1.89**

## OBST & GEMÜSE

**Trauben kernlos, hell**
Spanien, Kl. I 1kg=2.98 500g Schale **1.49**

**Mangos**
Senegal oder Elfenbeinküste, Kl. I Stück **1.11**

**Himbeeren** Marokko oder Portugal, Kl. I 1kg=11.92 125g Schale **1.49**

1kg=10.32 **ab 3 Schalen** je 125g **1.29**

**Odine Plattnektarinen**
weißfleischig, Spanien, Kl. I 1kg=4.42 450g Schale **1.99**

**Zespri Kiwis Gold Jumbo**
Neuseeland, Kl. I Stück **1.00**

**Saftorangen** Ägypten, Kl. I 1kg **1.99**

**Aprikosen** Italien, Kl. I 1kg **3.99**

**Deutsche Zucchini** Kl. I 1kg **1.49**

**Deutscher Kopfsalat** Kl. I Stück **0.99**

**Deutsches Weiß-** oder **Rotkraut**
Kl. I 1kg **0.88**

**Strauchtomaten** Belgien, Kl. I 1kg **2.99**

**Pfifferlinge** Serbien, Kl. I, 1kg=29.90 100g **2.99**

**Ab Donnerstag erhältlich:**

**Mini Wassermelonen**
Spanien oder Italien, Kl. I Stück **2.22**

**Mixpaprika** Spanien oder Niederlande, Kl. I 1kg=2.58 500g Packung **1.29**
APP-Preis **0.88**

## KÄSEVIELFALT

**Aggenstein Emmentaler**
deutscher Hartkäse, 45% Fett i.Tr. 100g **0.99**

**Allgäuer Hofkäse**
feinwürzig, 3 Monate, 50% Fett i.Tr. 100g **1.59**

**Saint Albray, Chaumes** oder **Saint Agur**
französischer Weichkäse, 56%/51%/62% Fett i.Tr. 100g **1.79**

**Österreichischer Bregenzerwald Bergkäse Zwickel**
Hartkäse aus Rohmilch, 45% Fett i.Tr. 100g **1.79**

**Schweizer Meienberger**
Hartkäse aus Kuhmilch, rahmig-würzig, 53% Fett i.Tr. 100g **2.49**

**Deutscher Gouda**
aromatischer Schnittkäse, 45% Fett i.Tr. 100g **0.99**

**Ab Donnerstag erhältlich:**

**Schweizer Appenzeller**
Rohmilch-Hartkäse, 4 - 5 Monate gereift, 48% Fett i.Tr. 100g **2.79**

**Bioland-Hubertus Kräuter**
dt. Schnittkäse im Kräutermantel, 50% Fett i.Tr. 100g **1.99**




**Frischer Hefeteig** oder **Franzbrötchen**
1kg=3.08 450g Packung **1.39**




**Deutsche Markenbutter Süßrahm** oder **Sauerrahm**
1kg=4.96 250g Packung **1.24**

## WEINDEPOT

**Prickelnd durch die heißen Tag!**

**Frank & Frei Secco Saigneé Rosé** 1l=11.73 0.75l Flasche **8.80**

**Frank & Frei KOMMA,NIX - alkoholfrei Secco Rosa**
1l=12.66 0.75l Flasche **9.50**

**La Jara Prosecco Extra Dry**
aus biologischem Anbau. Goldmedaille der Gilbert & Gaillard International Challenge 2026,
1l=14.65 0.75l Flasche **10.99**

## LEBENSMITTEL

**Grünländer** in Scheiben, versch. Sorten und Fettstufen 1kg=10.64 140g Packung **1.49**

**Oatly Haferdrink Barista Edition**
versch. Sorten 1l Packung **1.99**

**Mövenpick Feinjoghurt**
versch. Sorten 1kg=4,60 150g Becher **0.69**
APP-Preis **0.59**

**Conditorei Coppenrath & Wiese Unsere Goldstücke**
versch. Sorten 1kg=3.31-2.76 450-540g Beutel **1.49**

**Dr. Oetker Pizza Ristorante** oder **Bistro Flammkuchen**
versch. Sorten 1kg=7.51-5.10 265-390g Packung **1.99**

**Iglo Schlemmer-Filet**
versch. Sorten 1kg=9.97-7.87 300-380g Packung **2.99**
APP-Preis **2.59**

**Kölln Müsli**
versch. Sorten 1kg=5.24-3.32 380-600g Packung **1.99**

**Corny Riegel**
versch. Sorten 1kg=18.64-11.93 96-150g Packung **1.79**

**Jacobs Krönung**
versch. Sorten 1kg=13.98 500g Packung **6.99**
APP-Preis **6.49**

**Lavazza Kaffee**
versch. Sorten, ganze Bohnen 1kg Packung **14.99**
APP-Preis **13.99**

**Milka Schokolade**
versch. Sorten 1kg=11.38-9.90 87-100g Tafel **0.99**

**Knorr Fix-Produkte**
versch. Sorten 1kg=17.50-5.44 28-90g Beutel **0.49**

**Hohes C Säfte**
versch. Sorten 1l Flasche zzgl. Pfand **1.79**

**Rotkäppchen Sekt** oder **Fruchtsecco**
versch. Sorten 1l=4.39 0.75l Flasche **3.29**




**Original italienischer Grana Padano**
gehobelt, 32% Fett i.Tr.
1kg=19.92 125g Beutel **2.49**

**Original italienischer Grana Padano**
am Stück, 32% Fett i.Tr.
1kg=19.96 250g Packung **4.99**

## GETRÄNKE

**Monster Energy-Drink** koffeinhaltig versch. Sorten 1l=1.78 0.5l zzgl. Pfand **0.89**

**Sodenthaler** oder **Andreasquelle Mineralwasser**
Glasflaschen 1l=0.58 12x0.75l zzgl. Pfand **5.29**

**Sodenthaler Wasser mit Geschmack**
Lemon oder Pfirsich
1l=0.58 12x0.75l zzgl. Pfand **5.29**

**Karamalz Classic**
1l=1.20 20x0.5l zzgl. Pfand **11.99**

**Paulaner Spezi, auch Zero**
koffeinhaltig 1l=1.10 20x0.5l zzgl. Pfand **10.99**

**Paulaner Hefe-Weißbier Naturtrüb** oder **Alkoholfrei**
versch. Sorten 1l=1.50 20x0.5l zzgl. Pfand **14.99**
APP-Preis **13.99**

**Schlappeseppel Spezial, Gusti Lager hell** oder **Helles alkoholfrei**
1l=2.12 20x0.33 zzgl. Pfand **13.99**




**Elisabethen Quelle Mineralwasser PET**
versch. Sorten 1l=0.50 12x1l zzgl. Pfand **5.99**

## FISCH & MEERESFRÜCHTE

**Feinstes Kabeljaufilet**
ohne Haut, Island 100g **3.49**

**Frische Dorade Royal**
festes Fleisch, Aquakultur Griechenland 100g **2.29**

**Frisches Welsfilet Claresse**
ohne Haut, Aquakultur Niederlande 100g **1.99**

**MSC Heringssalat rot**
mit roter Bete und Zwiebeln, in pikanter Mayonnaise 100g **1.29**

**Ab Donnerstag erhältlich:**

**Garnelen** in Mango-Chili-Dressing mit Sahne, Kokosnussmilch, Minze und Mandeln 100g **3.99**

**Am Freitag erhältlich:**

**Frische Lachssteaks**
Aquakultur Norwegen 100g **1.99**




**Züger Mozzarella Kugel**
45% Fett i.Tr., 1kg=7.92 125g Beutel **0.99**

## METZGEREI

**Bauers Rinder-Burger-Pattys**
eigene Herstellung, täglich frisch 1kg **14.99**

**Bauers Bauchscheiben**
vom Freilandschwein, grillfertig gewürzt, eigene Herstellung 1kg **8.99**

**Bauers Hähnchen-Steaks**
verschieden gewürzt, eigene Herstellung 1kg **12.99**

**Bauers Schweinerücken-Braten**
zart und mager 1kg **8.99**

**Bauers Wildschwein-Bratwurst**
gebrüht, eigene Herstellung 100g **0.99**

**Bauers Leberwurst fein**
mit Kalbfleisch, eigene Herstellung 100g **0.99**

**Bauers rote Fleischwürstchen**
eigene Herstellung, in der SB-Theke 100g **0.99**

**Bauers Zwiebel-Mettwurst**
vom Schwein, eigene Herstellung 100g **0.99**

**Bauers weiße Fleischwurst**
herzhaft und würzig , eig. Herstellung 100g **0.99**




**Konfitüren**
versch. Sorten 1kg=7.00 370g Glas **2.59**