Inkassobüro
Claudia Kohl
Tel.: 09371/959015 • Fax 959016
Erfolglose Mahnungen?
Ludwigstraße 10 · 63920 Großheubach
E-Mail: inkasso.kohl@t-online.de
www.inkasso-kohl.de

meine-news
Gemeinsam stark für die Region
schaufenster
Freitag, 19. Juni 2026 | Nr. 25
23.900 Auflage | 40. Jahrgang
news verlag | Brückenstraße 11 | 63897 Miltenberg | Telefon 0 93 71 / 955 - 0 | www.news-verlag.de

JK
JONAS & KROTH
IMMOBILIEN

Anette Jonas
Akademiker sucht Wohnhaus zu kaufen!
Kontaktieren Sie uns für einen kostenfreien Beratungstermin!
✆ 0 60 22-264 750
www.jonasundkroth.de

DUSCHSANIERUNG IN 2 TAGEN
Barrierefrei | Fugenlos

LEIBFRIED
feine fliesen. feine bäder.
Pflegegrad? 4.000,- € Zuschuss möglich!
www.leibfried.de
info@leibfried.de | Tel 09371 660444

wohnfitz
HAUSMESSE
In Walldürn
Mittwoch 17.6.
Donnerstag 18.6.
Freitag 19.6.
Samstag 20.6.
Vorbeikommen. WM-Angebot sichern. Jubeln.

Anzeige

100 Jahre Musikverein Harmonie Mönchberg –
Festwochenende Freitag, 26. - Sonntag, 28. Juni 2026 im Ochsenbiergarten

Top-Acts am Freitag: THE BOOMBUSTERS und The Heart & Soul Blues Brothers Show


Heart & Soul, Foto: Bernd Kneib

The Boombusters stehen für den kraftvollen Beat der 60er Jahre – geprägt von Blues, Rock'n'Roll und Bands wie den Rolling Stones, den Kinks, den Animals oder den Yardbirds. Statt weichgespülter Oldie-Nostalgie setzen sie auf die ursprüngliche Energie dieser Musik. Ihr Programm reicht von Klassikern wie „Johnny B. Goode" oder „A Hard Day's Night" bis zu selten gespielten Perlen und eigenen Songs mit deutschen Texten. Mit humorvollen Ansagen, originellen Showeinlagen und viel Spielfreude sorgen sie für beste Stimmung und ein musikalisches Kultspektakel zum Tanzen, Feiern und Mitmachen.

Die elfköpfige **Heart & Soul Blues Brothers Show** bringt seit über 20 Jahren die Musik der Blues Brothers auf die Bühne. Mit kraftvoller Horn-Section, groovender Rhythmusgruppe und den legendären Figuren Jake und Elwood präsentiert die Band die größten Hits der Blues Brothers sowie Songs von Aretha Franklin, James Brown, Ray Charles und weiteren Soul- und Blues-Legenden. Ergänzt durch humorvolle Showeinlagen entsteht ein mitreißendes Live-Erlebnis voller Soul, Blues und Rock'n'Roll.

Programm des Festes unter https://harmonie-moenchberg.de/

Hier Ticket für Freitag, 26. Juni sichern

SUZUKI

Abbildung zeigt aufpreispflichtige Sonderausstattung.
Mehr Informationen zu Ausstattungslinie und Sonderausstattungen finden Sie hier:
JETZT PROBEFAHREN!
Swift 1.2 DUAUET HYBRID Club
(60 kW | 81 PS | 5-Gang-Schaltgetriebe I Hubraum 1.197 ccm | Kraftstoffart Benzin), Verbrauchswerte: kombinierter Energieverbrauch 4,4 l/100 km; kombinierter Wert der CO_2-Emissionen: 98 g/km; CO_2-Klasse: C
autohaus essert
Autohaus Essert, Inh. Gernot Essert
Miltenberger Str. 15, 63928 Eichenbühl
Tel. 09371/7565, www.autohaus-essert.de

SONNENSCHEIN - DRAUSSENSEIN

MARKISEN – PERGOLAMARKISEN
WINTERGARTENMARKISEN
PAVILLONS – RAFFSTOREN -
ROLLLÄDEN – INSEKTENSCHUTZ
BRÜCKNER
Wenn zuhause Urlaub ist.
Hauptstr. 44 | 63927 Bürgstadt
www.brueckner24.com

SehErlebnis
Pfarrer-Frömel-Ring 45
63924 Kleinheubach
Tel. 09371/6692821
post@seherlebnis.com

EIN NEUES BAD? WIR KOMMEN!
Ihr Bad vom Meisterbetrieb – komplett aus einer Hand!
LAZARUS
BÄDER & WÄRME
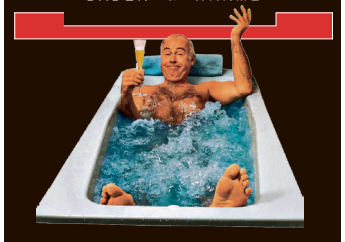
Ihr Ansprechpartner für altersgerechte Badlösungen
Mit großer Fliesen- & Bäderausstellung
info@lazarus-baeder.de
Sudetenstr. 30
63853 Mömlingen
06022/31515

Kurz zu KNAPP. TOP-Beratung
Regenwassernutzung mit System

• Hauswasserwerke und Pumpen
• Regenwasserversickerung
• Beton- und Kunststoffzisternen
• Regenamphoren
• Säulen- und Wandtanks

• Kellertanks
• Filtertechnik
• Gartentanks
KNAPP
BAUSTOFFE
www.knapp-baustoffe.de
Großheubach • 09371 - 6 60 68 - 0

Schloss Theater Event
Stricken
im Schloss Theater
mit einem Überraschungsfilm
Mittwoch, am 24. Juni 2026 um 18:00 Uhr
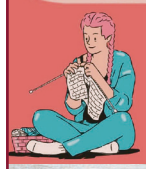
Tickets gibt es ab JETZT im Kino vor Ort oder Online
Oehmann
Mode für Sie und Ihn
Miltenberg, Hauptstraße 43
Telefon 09371/4141
Öffnungszeiten: Mo. – Fr. 9.30 –18 Uhr
Sa. 9.30 – 14 Uhr

TESLA
APPROVED BODY SHOP
DAS LACKIERZENTRUM MILTENBERG GMBH
Im Bruch 12
63897 Miltenberg
T 09371 9893300
M 0151 7509 9681
info@lackierzentrum-miltenberg.de



meine-news.de » Benjamin Grimm aus Breitendiel

55 Jahre Breitendieler Eingemeindung

Am Sonntag, den 14. Juni 2026, machte sich eine Gruppe Breitendieler auf den Weg zum Gedenkstein der Eingemeindung, der im Wald oberhalb des Wieslersteins seinen Platz hat. Hintergrund der Wanderung war das 55-jährige Jubiläum der Eingemeindung von Breitendiel.

Am Ziel angekommen, begrüßte Faschingspräsident Johannes Eck alle Teilnehmer und unternahm eine kurze historische Reise, um die Geschichte der Eingemeindung Revue passieren zu lassen. Mit der bayerischen Gebietsreform fing alles an, doch Breitendiel wollte sich einer möglichen Zwangseingemeindung entziehen. Daher fanden bereits im Jahr 1970 die ersten Gespräche zwischen dem Gemeinderat Breitendiel und dem Stadtrat Miltenberg hinsichtlich der Eingemeindung statt.

Am 22. November 1970 erfolgte dann ein Bürgerentscheid mit dem Ergebnis, dass 88 % der Abstimmenden der Eingemeindung von Breitendiel nach Miltenberg mit „Ja“ zustimmten. Zum 1. Januar 1971 wurde diese schließlich vollzogen – Breitendiel wurde ein Stadtteil von Miltenberg. Breitendiel war dadurch die erste Gemeinde in ganz Unterfranken, die ihre Selbstständigkeit freiwillig und vorzeitig aufgab. Anlässlich der Eingemeindung wurde damals der Gedenkstein im Wald aufgestellt.

Als Erinnerung an die Jubiläumswanderung wurde anschließend noch ein Kirschbaum neben dem Gedenkstein gepflanzt. Danach wurden noch schöne, gemütliche Stunden im Wald verbracht.

Lesen Sie den Beitrag online auf www.meine-news.de/237208



meine-news.de » VdK Ortsverband Rauenberg aus Freudenberg

Bei KEGL trifft weltweiter Genuss auf Magie

Seit fünf Jahren bringt das Projekt „KEGL“ (Kochen + Essen + Genießen = Leben) Menschen und Genuss zusammen. Umgesetzt wird es von den VdK-Ortsgruppen Freudenberg, Rauenberg und Boxtal. Das gemeinsame Kochen und Genießen über Generations- und Nationalitätsgrenzen hinweg leistete einen wichtigen Beitrag zu gleich mehreren Zielen des Sozialverbands VdK.



Kochen werden zum Jubiläum die jungen Kochtalente der KEGL Kids.

Das Projekt erhielt eine Anschubfinanzierung durch das Land Baden-Württemberg im Rahmen des Ideenwettbewerbs „gemeinsam schaffen – Na klar, zusammen halt“. Ziel von KEGL ist es, gebürtige Einwohner, Zugezogene und Menschen aus verschiedenen Nationen und Generationen zusammenzubringen und dabei auch etwas über die traditionellen Gerichte ihrer jeweiligen Heimat zu erfahren und gemeinsam zu genießen.

Wichtig ist bei KEGL von Beginn an die Einbeziehung von Kindern und Jugendlichen. So beteiligten sich die Aktiven an den Ferienspielen Freudenberg und bereiteten dort mit dem Nachwuchs zum Beispiel ein gesundes Frühstück zu, bei dem auch Produkte aus fairem Handel eine große Rolle spielten. In Kooperation mit dem Verein Junge Forscher Main-Tauber Freudenberg gab es eine Aktion zum Kochen regionaler Gerichte und Lebensmitteltechnologie mit Kindern der Eichwald-Grundschule Rauenberg. Mit einem großen Faschingsbacken wurde in diesem Jahr die Kindergruppe des Projekts „KEGL-Kids“ gegründet. Unter der ehrenamtlichen Leitung von Birger-Daniel Grein treffen sich Kinder der regelmäßig zum Backen und Kochen.

Das fünfjährige Jubiläum des KEGL-Projekts feiern die VdK-Ortsgruppen mit einem besonderen „Showdinner“. Die Umsetzung liegt dabei fest in den geübten Händen der Kinder. Das Jubiläumsfest findet am Samstag, 11. Juli 2026 um 17 Uhr im Gemeindezentrum Freudenberg-Ebenheid statt. Die Organisation des Events liegt bei Grein. Die jungen Köche der KEGL-Kindergruppe (KEGL-Kids) kochen für die Gäste ein Menü, das Regionales und Internationales verbindet. Sie werden von Menschen aus verschiedenen Generationen und Ländern unterstützt. Der Abend findet in Zusammenarbeit mit dem Verein Junge Forscher Main-Tauber Freudenberg statt. Am Abend gibt es leckeres Essen und Getränke, einen Rückblick auf fünf Jahre KEGL und eine magische Show der Magical Science Kids der Jungen Forscher Main-Tauber. Alle Gewinne kommen der Jugendarbeit von KEGL und der Jungen Forscher zugute. Gäste können sich als Vorspeisen auf thailändische Frühlingsrollen mit Dip, selbst gebackenes Baguette mit internationalen Aufstrichen sowie ungarische Pogácsa freuen. Zum Hauptgang gibt es zur Auswahl Rindfleisch mit Meerrettichsoße und Salzkartoffeln oder alternativ vegetarische Grünkernküchle mit Kräuterquark. Zu beiden gibt es Salat. Als Nachtisch wird Revani, saftiger türkischer Grießkuchen, mit einem regionalen, saisonalen Obstsalat serviert.

Das Essen kostet für Erwachsene und Kinder ab elf Jahren 25 € und für Kinder bis zehn Jahre 12 €. Getränke werden zum Einzelpreis verkauft. Die Platzzahl ist begrenzt. Anmeldungen mit Angabe des Hauptgangs sind bis 28. Juni an margarete.schmidt@outlook.de möglich.

Lesen Sie den vollständigen Beitrag auf www.meine-news.de/235947

meine-news.de » Kulturkreis Zehntscheuer Amorbach

Liedermacher an einem Sommerabend am 4. Juli 2026



Bereits in der fünften Auflage gibt es 2026 unser kleines Sommer-Open-Air. Diesmal unter dem Motto: „Liedermacher an einem Sommerabend“ – mit dabei sind Sven Garrecht mit Auszügen aus seinem Programm „Kann man so machen“ und Andy Ost mit seinem Programm „Ost in Translation“. Beide Künstler stehen für eingängige Songs und eine große Portion intelligentem Humor. Bei schlechtem Wetter findet die Veranstaltung in der Zehntscheuer statt!

Sven Garrecht

Endlich kommt das brandneue Programm von Sven Garrecht! Der junge Mann mit der Kappe holt aus zu einem musikalischen Rundumschlag zwischen Haltung und Hintersinn und sorgt dabei erneut für Ohrwürmer, Lachfältchen und Furore. Mit feinem Wortwitz und charmanter Frechheit fragt sich Garrecht nicht nur, was man machen kann in diesen Zeiten, sondern auch, was dringend getan werden sollte und was man vielleicht dann doch gerne mal lässt.

Andy Ost

Wenn sich Lachfalten, ungetrübte Freude und Tränen der Rührung vermischen, wenn Geschichten des Lebens lebendige Geschichten werden, dann ist es mehr als Comedy, dann ist es Andy Ost. ANDY OST – „Ost In Translation“ oder „Wer die Welt nicht mehr versteht braucht einen Übersetzer!“

Neben Fernsehformaten wie „Mainz bleibt Mainz“ und einem eigenen Comedy Slot bei Hit Radio FFH gastierte er u. a. im ‚Quatsch Comedy Club‘ oder bei ‚Nightwash‘. Andy Ost gewann sowohl Kleinkunstpreise für seine Comedy als auch mehrfach den Deutschen Rock und Pop Preis als Sänger und Songwriter. Und auch wenn Andy Ost gerne mal selbst zum Instrument greift, auf der Bühne wird er von zwei exzellenten Musikern, Jürgen Wüst an den Tasten und Thomas Dill an der Gitarre, begleitet.

Der Eintritt kostet 30 Euro, ermäßigt 26 Euro.

Karten sind erhältlich beim Informationszentrum Bayerischer Odenwald am Schloßplatz 1 in Amorbach, Tel. 0 93 73/20 05 74, auf der Homepage www.zehntscheuer-amorbach.de, unter der Telefonnummer 0 93 73/9 98 10 oder per E-Mail: zehntscheuer-amorbach@gmx.de

Lesen Sie den vollständigen Beitrag auf www.meine-news.de/218730



meine-news.de » Roland-Eller-Umweltzentrum / Schullandheim Hobbach

Perfekter Start in die Sommerferien!

Was tut sich eigentlich auf dem Gelände des Schullandheims, während andere schon seelig in ihren Betten liegen? Wir läuten den Ferienbeginn gebührend ein und wollen mit dir und deiner Familie eine ganz besondere Nacht im Schullandheim verbringen.

Vom 31. 07. 2026 / 17 Uhr auf den 01. 08. 2026 / 13 Uhr

Bei gemeinsamen Aktionen, Spielen, Kreativitäten und Zeit zum Kennenlernen und Austauschen mit den anderen Familien, erlebt ihr nicht nur einen unvergesslichen Ferienstart, sondern taucht auch ab in das nächtliche Leben in und um das Schullandheim herum. Lasst euch Überraschen :) Für Essen und kuschelige Betten ist natürlich auch gesorgt!

Also meldet euch an und seid dabei – wir freuen uns auf euch!

Anmeldung unter: umweltzentrum@schullandheim-hobbach.de oder Tel: 0 93 74/9 71 10 oder 97 11 11

Veranstalter:
Roland-Eller-Umweltzentrum
Schullandheim Hobbach
Bayernstraße 2 – 4,
63863 Eschau-Hobbach

Das Angebot richtet sich vorrangig an neugierige und abenteuerlustige Eltern, Jugendliche und Kinder ab dem Grundschulalter. (Selbstverständlich sind auch jüngere Geschwister herzlich willkommen.)

Im Preis enthalten sind Übernachtung, Vollverpflegung und Programm.

- Familienpreis 130 Euro (2 Erw. + 1 – 2 Kinder; zzgl. 18 Euro für jedes weitere Kind)
- Kleinfamilie 95 Euro (1 Erw. + 1 Kind; zzgl. 18 Euro für jedes weitere Kind)
- Für Mitglieder im Spessartbund gibt es eine Preisreduzierung auf den Gesamtpreis: 30 Euro; Prüfung erfolgt durch Spessartbund-Geschäftsstelle

Wir sehen uns! Christina, Johanna und Merle aus dem Roland-Eller-Umweltzentrum im Schullandheim Hobbach

Lesen Sie den Beitrag online auf www.meine-news.de/236974

meine-news.de » Hubert Konrad aus Pfohlbach

BFV-Ferien-Fußball-Schule beim FC Heppdiel



Bereits zum 14. Mal veranstaltete der FC Heppdiel in Kooperation mit dem Bayerischen Fußballverband in den Pfingstferien eine dreitägige Ferien-Fußball-Schule für Kinder und Jugendliche im Alter zwischen sieben und vierzehn Jahren. Vom 26.05. bis 28.05.2026 verwandelte sich das Sportgelände wieder in ein lebendiges Fußballcamp. Das engagierte Trainerteam unter der Leitung von Thomas Götzinger durfte zum Auftakt am Dienstag nach Pfingsten insgesamt 50 hochmotivierte Teilnehmer auf dem Sportgelände des FC Heppdiel begrüßen.

Der erste Tag startete direkt mit vollem Programm. Nach der Gruppeneinteilung ging es zum Aufwärmen. Am Vormittag stand ein intensives 5-Stationentraining zum Thema Dribbeln und Passen sowie der anschließende Torschuss nach Passform auf dem Plan. Nach einem leckeren Mittagessen ging es gestärkt in den Nachmittag. Nach packenden Gruppenwettkämpfen wurden die Kinder von ihren Eltern abgeholt.

Am zweiten Tag standen am Vormittag balltechnische Übungen zum Aufwärmen im Fokus. Anschließend konnten die Teilnehmer beim traditionsreichen Wettbewerb um den „Dribbelkönig“ sowie für das DFB-Fußballabzeichen ihr Können unter Beweis stellen. Der Nachmittag startete mit einer gezielten Laufschule. Wegen der hohen Temperaturen wurde eine große Wasserrutsche aufgebaut. Den spielerischen Höhepunkt bildeten auch hier die anschließenden Turniere, bevor die Kinder verabschiedet wurden.

Der Donnerstag läutete das Finale der Fußballschule ein. Der Vormittag widmete sich nach dem Aufwärmen der Koordination mit Ball sowie spannenden Fußballwettläufen im Rahmen eines 5-Stationen-Trainings, gefolgt von gezielten Torschussübungen. Am Nachmittag wurde nochmals an Pässen, Dribblings und der Koordination gefeilt. Ein letztes groß Turnier in den verschiedenen Altersklassen beendete schließlich die Fußballschule. Zum krönenden Abschluss am Donnerstagnachmittag waren neben den Fußballkindern auch Eltern, Großeltern und Geschwister eingeladen. Bei einem gemütlichen Ausklang wurden die begehrten Teilnahme-Urkunden und Medaillen überreicht. Alles in allem war es wieder eine rundum gelungene und vom Spaß geprägte Veranstaltung.

Der sportliche Leiter Thomas Götzinger bedankte sich bei allen Helfern und blickt voller Vorfreude auf die Fortsetzung im nächsten Jahr, die vom 18.05. bis 20.05.2027 stattfinden wird. *Rene Dietrich*

Lesen Sie den vollständigen Beitrag auf www.meine-news.de/237205

meine-news.de » Kita Breitendiel

50 Jahre Kindergarten Breitendiel

Zum 50-jährigen Bestehen lädt die Katholische Kindertagesstätte Wichtelstube St. Josef Breitendiel, herzlich ein. Gemeinsam wollen wir am **4. Juli 2026 ab 11:00 Uhr** in unserer „Wichtelstube“ feiern. Freuen Sie sich auf Spiel und Spaß mit der Feuerwehr, Minitruckern, Glücksrad und Kinderschminken. Ein Highlight wird die Theateraufführung der Kindergartenkinder um 15:00 Uhr sein. Kulinarisch kommen alle auf ihre Kosten dank Pizza, Burger, Würstchen, Kuchen und einem Eiswagen. Wir freuen uns auf viele Gäste und möchten hiermit insbesondere auch ehemalige Vorstände, Elternbeiräte, Kindergartenkinder und deren Eltern ganz herzlich einladen.

Lesen Sie den Beitrag online auf www.meine-news.de/236947





meine-news.de » Stephan Schüller aus Amorbach

VdK Stammtisch

Bei gutem Wetter treffen sich Mitglieder und Freunde des VdK-Ortsverbandes in der Gartenwirtschaft im Gasthaus zur Schmelzpfanne.

Diese Veranstaltung finden Sie auf www.meine-news.de/event/462759

19. Juni 2026 17:00 Uhr
Zur Schmelzpfanne, Schenkgasse 14, 63916 Amorbach

meine-news.de » Landratsamt Miltenberg

Landratsamt warnt vor dubiosen Internetseiten rund um Kfz-Zulassung und Wunschkennzeichen

Wer online nach einer Kfz-Zulassung oder einem Wunschkennzeichen sucht, landet nicht immer automatisch auf der richtigen Seite.

Die Kfz-Zulassungsstelle des Landratsamts erhält derzeit immer wieder Rückmeldungen von Bürgerinnen und Bürgern, die bei ihrer Suche im Internet auf unseriöse oder irreführende Webseiten gestoßen sind. Diese Internetseiten wirken auf den ersten Blick häufig offiziell und erscheinen teils weit oben in Suchmaschinen. Tatsächlich stehen sie jedoch nicht in Verbindung mit dem Landratsamt. Teilweise werden dort zusätzliche Gebühren verlangt oder Dienstleistungen vermittelt, die über die Zulassungsstelle direkt und unkompliziert möglich sind.

Das Landratsamt appelliert daher an Bürgerinnen und Bürger, bei Online-Suchen aufmerksam zu sein und Anliegen rund um Zulassungswesen und Wunschkennzeichen ausschließlich über die offizielle Homepage des Landrats-amts https://www.landkreis-miltenberg.de/ aufzurufen.

Landrat Björn Bartels erklärt: „Gerade bei Behördengängen verlassen sich viele Menschen auf eine schnelle Internetsuche. Umso wichtiger ist es, genau hinzusehen: Nicht jede Seite, die offiziell wirkt, ist auch tatsächlich eine offizielle Seite. Wir möchten Bürgerinnen und Bürger davor schützen, unnötige Kosten zu bezahlen oder persönliche Daten auf fragwürdigen Plattformen einzugeben. Nutzen Sie deshalb bitte direkt die Internetseite des Landratsamts."

Die Kfz-Zulassungsstelle empfiehlt insbesondere bei der Reservierung von Wunschkennzeichen sowie bei Informationen zu Zulassungsvorgängen einen direkten Einstieg über die Homepage des Landrats-amts. So können Bürgerinnen und Bürger sicher sein, auf dem richtigen Weg zu sein und verlässliche Informationen zu erhalten.

Alle Informationen sowie die Online-Angebote der Zulassungsstelle finden Bürgerinnen und Bürger auf der offiziellen Homepage des Landratsamts im Bereich „Kraftfahrzeugzulassung".

Lesen Sie den Beitrag online auf www.meine-news.de/236743

Magazin meine-news.jobs AUSBILDUNG – Praxisnahe Unterstützung für die Berufsorientierung

Stellvertretende Übergabe an der Realschule Miltenberg – über 550 Schulen und Auslagestellen erhalten die neue Sommerausgabe



Die neue Sommerausgabe von meine-news.jobs AUSBILDUNG begleitet Jugendliche auf ihrem Weg in die berufliche Zukunft. Auch an der Johannes-Hartung-Realschule Miltenberg wird das Magazin im Rahmen der Berufsorientierung eingesetzt.

Übergeben wurden die Magazine von Manfred Scheurich, Leiter Entwicklung Produkte beim News Verlag. „Die Sommerausgabe wird an über 550 Empfänger verteilt, darunter rund 350 Schulen in den Landkreisen Aschaffenburg, Miltenberg und Main-Spessart sowie darüber hinaus in den Nachbarbundesländern Hessen und Baden-Württemberg. Zusätzlich stellen wir das E-Paper zur Veröffentlichung auf den Schüler- und Elternportalen der Schulen zur Verfügung", erklärt er. Meine-news.jobs AUSBILDUNG vereint regionale Ausbildungs- und Studienangebote, stellt Berufsbilder vor und bietet praxisnahe Tipps rund um Bewerbung, Vorstellungsgespräch und den Einstieg ins Berufsleben. Ergänzt wird jede Ausgabe durch jugendgerechte Themen, die den Schritt in einen neuen Lebensabschnitt begleiten.



Von links nach rechts: Schulleiterin Silke Bundschuh, Fachlehrkraft Natascha Pistner, Linn Eckart, Anna-Lena Kettinger, Annabelle Unversucht, Menton Jonuzaj, Beratungslehrkraft Annika Labuhn sowie Manfred Scheurich, Leiter Entwicklung Produkte beim News Verlag.

Wertvolle Orientierung

Dass meine-news.jobs AUSBILDUNG einen festen Platz in der Berufsorientierung der Johannes-Hartung-Realschule gefunden hat, bestätigen die verantwortlichen Lehrkräfte. Beratungslehrkraft Annika Labuhn bezeichnet das E-Paper als „wertvolle Orientierungshilfe". Gerade in der 9. Jahrgangsstufe stünden viele Jugendliche vor der Aufgabe, eigene Stärken zu erkennen und passende berufliche Perspektiven zu entwickeln. Das Magazin liefere hierfür zahlreiche Anregungen und werde auf der schuleigenen TaskCard verlinkt, über die Schülerinnen und Schüler jederzeit auf Informationen zu Ausbildung, Praktika, Berufsmessen und Beratungsangeboten zugreifen können.

Auch BwR-Fachlehrerin Natascha Pistner sieht einen großen Mehrwert. Meine-news.jobs AUSBILDUNG werde in den Jahrgangsstufen 8 bis 10 vorgestellt. „Gerade die Tipps zur Erstellung von Bewerbungsunterlagen, zu Vorstellungsgesprächen und den Anforderungen verschiedener Berufsfelder helfen unseren Schülerinnen und Schülern dabei, sich frühzeitig und gezielt mit ihrer beruflichen Zukunft auseinanderzusetzen."

Berufsorientierung mit Auszeichnung

Die Berufsorientierung hat an der Johannes-Hartung-Realschule einen hohen Stellenwert. Mit Betriebserkundungen, Praktika, einer schulinternen Berufsinfomesse mit regionalen Unternehmen sowie der engen Zusammenarbeit mit der Berufsberatung der Agentur für Arbeit begleitet die Schule ihre Schülerinnen und Schüler über mehrere Jahrgangsstufen hinweg. Dafür wurde sie 2024 mit dem Berufswahl-SIEGEL Bayern ausgezeichnet. „Das E-Paper ergänzt diese vielfältigen schulischen Angebote in hervorragender Weise. Es bietet aktuelle Informationen aus der Berufs- und Ausbildungswelt und stellt unterschiedliche Karrierewege vor", so Natascha Pistner.

Positive Resonanz von Eltern und Jugendlichen

Positive Rückmeldungen kommen nicht nur von den Jugendlichen, sondern auch von den Eltern. Sie schätzen es, das Magazin gemeinsam mit ihren Kindern zu Hause durchblättern zu können. Auch die Berufsberatung greife in Gesprächen gerne auf die Inhalte zurück, berichtet Annika Labuhn.

Den Schülerinnen und Schülern selbst gefällt vor allem die Mischung aus Information und Praxisnähe. Besonders interessant finden sie die Vorstellungen regionaler Unternehmen mit konkreten Ausbildungsangeboten sowie die Tipps zu Bewerbungsunterlagen und Vorstellungsgesprächen. Für ältere Jahrgänge bieten Themen wie Wohnungssuche, Finanzen oder der erste eigene Haushalt zusätzliche Anregungen. „Das Magazin ist gut gestaltet, unterhaltsam und macht Spaß zu lesen", sind sich die Neuntklässler Menton Jonuzaj, Linn Eckart, Anna-Lena Kettinger und Annabelle Unversucht einig.

Ob digital oder als gedrucktes Heft, mit einer Mischung aus Informationen, Erfahrungsberichten und praktischen Tipps macht die Sommerausgabe jungen Menschen Lust darauf, sich mit den vielfältigen Möglichkeiten nach der Schulzeit zu beschäftigen.

E-Paper Ausgabe Miltenberg-Aschaffenburg hier lesen:

meine-news.de » Landratsamt Miltenberg

Ein Füllhorn an Informationen für die Aktiven des Inklusionsnetzwerks

Das 2022 gegründete Inklusionsnetzwerk im Landkreis Miltenberg ist ein echtes Erfolgsmodell. Eindrucksvoll sehen kann man das bei den regelmäßig stattfindenden Zusammenkünften. Bei der mittlerweile neunten Zusammenkunft am Freitag, 8. Mai, konnte Leiterin Nadja Schillikowski im großen Sitzungssaal des Landratsamts auch Landrat Björn Bartels begrüßen.

Der machte keinen Hehl daraus, dass er den Einsatz so vieler Menschen für ein inklusives Miteinander sehr schätzt. Das habe er auch beim Inklusionstag in Miltenberg erlebt, blickte er zurück. Inklusion rücke gerade in einer Zeit, in der gesellschaftlicher Zusammenhalt und echte Teilhabe immer mehr an Bedeutung gewinnen, in den Mittelpunkt. Dabei gehe es darum, allen Menschen die gleichen Chancen zu eröffnen, Barrieren abzubauen und Lebensräume so zu gestalten, dass Vielfalt selbstverständlich gelebt wird und jeder Einzelne dazugehört, stellte Bartels fest.

Dass es mit dem Inklusionsnetzwerk stetig bergauf geht, ließ sich im anschließenden Programmteil erkennen, in dem zahlreiche neue Mitglieder und wichtige Informationen zur Inklusion bekanntgegeben wurden. Die erste gute Nachricht: Der Förderverein Freibad Klingenberg hat im Freibad eine Toilette für Menschen mit Behinderung aufgestellt. Auf große Resonanz sei Schillikowski zufolge das Inklusionsfest in Miltenberg gestoßen, das zum dritten Mal anlässlich des jährlichen Protesttages der Menschen mit Behinderung veranstaltet wurde. Karol Piotrowski (AWO), der maßgeblich an der Organisation beteiligt ist, dankte den vielen Menschen, die mitgeholfen hätten. Das nächste Inklusionsfest ist am 9. Mai 2027 geplant.

Ebenfalls ein Erfolg sei das Informationstreffen für Sehbehinderte im Landratsamt gewesen, berichtete Nadia Schillikowski. Schon jetzt sei die Vorfreude groß auf die inklusive Disco der Lebenshilfe mit Modeschau am 28. Juni von 15 bis 19 Uhr im Erlenbacher Beavers-Club, am 13 Juni werde in Erlenbach ein Selbstbehauptungskurs für Frauen mit Beeinträchtigung stattfinden. Die Einheitliche Ansprechstelle für Arbeitgeber in Bayern, EAA, wird am 9. Juni von 16 bis 18.30 Uhr in den Räumen von DPD in Aschaffenburg eine Veranstaltung „Inklusion im Arbeitsleben“ anbieten und Arbeitgeber informieren, wie man Menschen mit Behinderung gut beschäftigen kann.

Vor zehn Jahren machte der Film der Lebenshilfe, „Mord im Schwarzviertel“, Schlagzeilen. Nun wird das Werk am Donnerstag, 25. Juni, im Erlenbacher Kino Passage gezeigt, gefolgt vom Film „Open Ocean“. Christian Nutz (BSA) berichtete, dass die Selbsthilfegruppe für pflegende Angehörige sehr gut angelaufen sei. Es kämen bis zu zwölf Menschen zu den an jedem zweiten Dienstag im Monat im Bürgerhaus Obernburg stattfindenden Treffen, freute er sich. Gute Nachrichten hatte auch Almut Spahr (Teampark/Schullandheim Hobbach): Der Niedrigseilgarten, der künftig auch für Menschen im Rollstuhl nutzbar sein wird, werde gerade saniert.

Erst seit Februar im Amt, stellte sich die neue Verfahrenslotsin Stefanie Charrier vor. Ihre Stelle ist im Landratsamt im Sachbereich Kinder, Jugend und Familien angesiedelt. Sie begleitet und unterstützt junge Menschen mit (drohender) Behinderung und deren Eltern mit Beratung, wenn es um Leistungen der Eingliederungshilfe geht. Sabine Lenk von der Beratungsstelle für internationalen Austausch (BIA), die an der LAG Main4Eck angedockt ist, stellte ihre Unterstützung für Organisationen und Einzelpersonen vor, wenn diese den Austausch mit Menschen aus anderen Ländern suchen. Lenk hat den Überblick, welche Förderungen aus welchen Töpfen möglich sind und hilft auch bei der Antragstellung. Besonders interessant sei das Programm Erasmus+, das auch hohe Förderungen für inklusive Maßnahmen bereitstelle.

Das Bürgerhaus Obernburg, kurz B-OBB, stellte Lena Giegerich vor. Das Haus diene der Begegnung verschiedener Personengruppen unabhängig von Alter, Geschlecht, Einkommen, Herkunft und Religion. Interessenten, die Veranstaltungen in den Bereichen Soziales, Kultur und Bildung anbieten wollen, fänden im Haus dazu Möglichkeiten – und das sogar kostenfrei.

Stefanie Kruse stellte das Haus Bickenbach in Klingenberg vor, das der sozialen Rehabilitation von Menschen dient, die Suchtprobleme haben und psychisch krank sind. Angeboten werden betreutes Wohnen in Wohngemeinschaften und im eigenen Wohnraum, eine Tagesstätte für die Begegnung sowie eine Wohntrainingshilfe zur Förderung eines selbstständigen Lebens.

In drei Arbeitsgruppen ging es später um das Engagement für und von Menschen mit Behinderung – sowohl Erwachsene wie auch Kinder und Jugendliche – sowie um Arbeit und Beschäftigung.

Lesen Sie den vollständigen Beitrag auf www.meine-news.de/235644



meine-news.de » Faschingsgesellschaft Faulbach e. V.

44 Jahre Faschingsgesellschaft Faulbach

Jubiläumsfest: 44 Jahre Faschingsgesellschaft Faulbach im Festzelt „Festplatz Sportplatz Schule“ vom 19. bis 22. 06. 2026 mit der „originalen Ballermann Party“ und den Würzbuam.

Lesen Sie den Beitrag online auf www.meine-news.de/236872



meine-news.de » Kita „Höhenwichtel“ aus Neunkirchen

Sommerfest der Kita „Höhenwichtel“

Unsere kleinen „Höhenwichtel“ laden euch herzlich ein zu ihrem zauberhaften Sommerfest unter dem Motto: „Die kleine Fee und die vier Jahreszeiten“

Freut euch auf:

- Kinderschminken & lustige Spielstraße
- Glücksrad mit tollen Preisen
- Leckeres vom Grill
- Kaffee & Kuchen (auch to go)
- Sommerliche Aperitifs

Highlight: Um 14 Uhr zeigen unsere Kinder ihren großen Auftritt!

Kommt vorbei und verbringt mit uns einen bunten, fröhlichen Tag.

Wir freuen uns auf euch!

Diese Veranstaltung finden Sie auf www.meine-news.de/event/462117

28. Juni 2026
11:30 – 16:30 Uhr
Gemeinschaftshaus,
63930 Neunkirchen



meine-news.de » Dekanatsbüro Miltenberg

MONTAGSFORUM: Frieden schaffen ohne Waffen?

„Kriegstüchtigkeit“, „Abschreckung“, „Sicherheitsdividende“ – Schlagworte der aktuellen sicherheitspolitischen Debatten. Das vorherrschende Narrativ: Angesichts der russischen Bedrohung sei militärische Aufrüstung das notwendige Übel, um Frieden zu sichern. Andere Stimmen und substanzielle alternative Ansätze bleiben dabei weitgehend ungehört. Die ökumenische Initiative „Sicherheit neu denken“ entwirft ein sogenanntes Positivszenario 2040: eine zivile europäische Friedens- und Sicherheitsordnung, die auch Russland mit einbezieht. Der Referent, Mitglied des Koordinationskreises der Initiative, stellt deren Konzepte und Impulse für die aktuelle Lage vor und lädt zu einem offenen Austausch ein.

Referent: Gerd Bauz

Teilnahmegebühr: 5 €

Diese Veranstaltung finden Sie auf www.meine-news.de/event/462931

22. Juni 2026
19:30 – 21:00 Uhr
Franziskushaus,
Hauptstraße 60,
63897 Miltenberg

info@landmetzgerei-bischof.de www.landmetzgerei-bischof.de
Besuchen Sie uns auf Instagram
Am Alten Rathaus GROSSHEUBACH
Bischof LANDMETZGEREI
Tel. 09371/2712
Fax 09371/65888

Wenn es um regionales Qualitätsfleisch geht, sind Sie bei uns richtig:
Landschwein von Thomas Walter, Monbrunn.
Heimisches Rind vom Hof Erhard Eilbacher, Klotzenhof.

Unsere Angebote vom 22.06. bis 27.06.2026

WM-Steak „Brasilien“ mariniertes Kammsteak Rio	1 kg nur €	**12,90**
WM-Bratwurst „Österreich“ mit leckerem Bärlauch	1 kg nur €	**12,90**
Griechischer Hackbraten mit echtem Schafskäse	1 kg nur €	**10,90**
eingelegte Bauchscheiben	1 kg nur €	**8,90**

Unsere Tagesempfehlungen:

AM MONTAG: Hackfleisch-Tag gemischt, super mager, laufend frisch	1 kg nur €	**10,90**
1 große Portion gekochter Haspel	nur €	**3,50**
DIENSTAG: 2 eingelegte Kammsteaks, 1 Bauchscheibe, 1 Grillbratwurst	nur €	**10,90**
MITTWOCH: Kesselfleischtag Ab 7 Uhr frisches Kesselfleisch	Portion €	**3,50**
Nach wie vor bei uns am DONNERSTAG: Leberkästag! Unseren bekannten **Leberkäse oder Fleischkäse**, ob warm oder kalt, gibt es donnerstags zum Sparpreis	1 kg nur €	**10,90**
FREITAG: Haxentag/Schäufelchentag Laufend frisch aus dem Backofen Vorbestellungen nehmen wir gerne entgegen	Stück nur €	**6,50**
SAMSTAG, 27. JUNI: Oberschalen-Schnitzel-Tag Vorbestellungen nehmen wir gerne entgegen	1 kg nur €	**9,90**

Aus unserer Spezialitätenabteilung für die schnelle Küche:

Sie erhalten bei uns täglich frisch & in großer Auswahl Grillspezialitäten und Grillspieße von Rind, Schwein und Geflügel zum fairen Preis.

Putengyros	100 g nur €	**1,59**

Aus unserer handwerklichen Wurstküche:

Unsere beliebten Polnische, Feuerteufel oder Pfefferbeißer	100 g nur €	**1,49**
Weißwürstchen „Münchner Art“	je Paar nur €	**2,00**

... und natürlich weiterhin zum Sparpreis:

Täglich rauchfrisch, pikant gewürzt, saftig und frisch im Geschmack **Rote Fleischwurst** Die hat wahrhaftig den Titel Extrawurst verdient	1 kg nur €	**14,00**
Original Großheubacher Rindswürste pikant gewürzt, täglich frisch aus dem Buchenrauch	je Paar nur €	**2,80**
Hackfleisch gemischt super mager	1 kg nur €	**11,90**
Bischofs »Riesen« Da wird jeder satt!	Stück nur €	**1,99**

Unsere Metzgerei ist seit 1897 in Familienbesitz, die Leidenschaft für das Handwerk und der Sinn für Qualität wurde von Generation zu Generation weitergegeben und mit Sorgfalt gepflegt!

Öffnungsz.: Mo. bis Fr. durchg. 6.30 - 18.00 Uhr, Sa. 6.00 - 12.00 Uhr!

meine-news.de » Nadine Distl-Paulus aus Miltenberg

Jahreshauptversammlung des CCR mit Ehrungen langjähriger Mitglieder



Die Jahreshauptversammlung des CCR stand in diesem Jahr ganz im Zeichen der Wertschätzung und des Rückblicks auf das Vereinsjahr 2025/2026. Die 2. Vorsitzende Susanne Heller begrüßte die anwesenden Mitglieder sowie den 1. Bürgermeister Christof Farrenkopf. Zu Beginn der Versammlung wurde in einer Gedenkminute der verstorbenen Vereinsmitglieder gedacht.

Im weiteren Verlauf berichtete die Vorstandschaft über die aktuelle Entwicklung im Verein. Neben einer stabilen Mitgliederzahl wurden insbesondere verschiedene Anschaffungen und Maßnahmen im vergangenen Jahr hervorgehoben, darunter Investitionen in die technische Ausstattung sowie Arbeiten zur Instandhaltung der Narrhalla. Auch die vergangene Faschingssaison mit ihren zahlreichen Veranstaltungen – von den Prunksitzungen über Kinder- und Weiberfasching bis hin zum traditionellen Faschingstreiben – wurde nochmals in Erinnerung gerufen. Die Vorstandschaft bedankte sich ausdrücklich bei allen Helferinnen und Helfern, Trainerinnen und Trainern sowie den Sponsoren für ihr großes Engagement.

Nach dem Kassenbericht und der einstimmigen Entlastung der Vorstandschaft fanden die Ehrungen langjähriger Mitglieder statt. Dabei wurde die große Verbundenheit vieler Mitglieder zum CCR besonders deutlich. Ein Teil der Ehrungen konnte im Rahmen der Versammlung persönlich überreicht werden, während einige der Geehrten leider nicht anwesend sein konnten.

Für ihre 10-jährige aktive oder passive Mitgliedschaft wurden ausgezeichnet:

Silke Behr, Leonie Berberich, Elli Farrenkopf, Lina Häuflöckner, Enrico Lala, Ronja Lala, Henri Lebküchner, Maximilan Laut, Lara-Maria Naun, Sophia Naun, Mathilda Paulus, Antonia Poser, Andreas Schuldt, Anna Schuldt, Claudia Schuldt, Marie Schuldt, Irina Sittig, Nicole Sommer-Lala, Leni Zobel.

Für 25 Jahre aktive oder passive Mitgliedschaft: Steffen Grimm, Silvia Harth, Matthias Paulus und Dorothea Seitz.

Mit herzlichen Glückwünschen sowie der Überreichung einer Urkunde und – bei den aktiven Mitgliedern – einer Anstecknadel würdigte die Vorstandschaft die Treue und Verbundenheit der Geehrten zum Verein.

Zum Abschluss gab die 2. Vorsitzende Susanne Heller einen Ausblick auf die kommenden Termine sowie die aktuellen Projekte des CCR.

Lesen Sie den Beitrag online auf www.meine-news.de/235401

meine-news.de » Schützenverein Umpfenbach

Siegerehrung Bürger- und Vereineschießen



Die Preisträger am Tag der Siegerehrung *Foto: LR*

Am Sonntag, den 17.05.2026 fand die diesjährige Siegerehrung des Bürger- und Vereineschießens vom Schützenverein Umpfenbach 1925 e. V. statt.

In diesem Jahr traten 8 Damenmannschaften und 16 Herrenmannschaften gegeneinander an. Eine Mannschaft bestand aus jeweils 4 Schützen oder Schützinnen, die je 15 Wertungsschüsse abgaben. Die Summe der Ringe entschied dann über den Gewinner. Darüber hinaus konnte bei verschiedenen Disziplinen wie dem „Schinkenschießen“, Bogenschießen und dem Bürgerschuss die Treffsicherheit unter Beweis gestellt werden.

Beim Mannschaftswettkampf der Damen gewannen die „Hammerfrauen“ mit 365 Ringen und den erfolgreichen Schützinnen Kristina Berberich, Petra Seizer, Ilona Eckert und Irina Geiger. Den zweiten Platz belegte das Team der FFW Umpfenbach vor der Mannschaft der FFW Wessental. Beste Einzelschützin wurde Denise Noack.

Bei den Männern gewannen die Reservisten mit den Schützen Martin Eckert, Jürgen Bundschuh, Detlef Neuberger und Max Seitz. Zweiter wurde die Mannschaft des CCR und den dritten Platz erreichten die Motorradfreunde Umpfenbach. Dahinter reihte sich der Musikverein Richelbach und der Musikverein Neunkirchen ein. Der beste Einzelschütze unter 64 Teilnehmern wurde Jürgen Bundschuh.

Das Bogenschießen mit insgesamt 19 Teilnehmern entschied ebenfalls Jürgen Bundschuh für sich und trägt damit den Titel „Robin Hood“.

Beim traditionellen Schinkenschießen traten gleich 58 Teilnehmer gegeneinander an. Sieger des Wettbewerbs wurde Fabian Gehrig, der somit den größten Schinken gewann. Beim Bürgerschuss nahmen 35 Teilnehmer teil. Mit einem 53,8 Teiler gab Ralf Schidlo hier den besten Schuss ab und gewann die Bürgerscheibe 2026. Diese wurde, da die bisherige Scheibe mit Siegern gefüllt ist, vom Ehrenvorstand Alfred Zängerle gestiftet.

Abschließend bedankte sich der 1. Schützenmeister Tim Haas bei allen Teilnehmern und Helfern und beendete den offiziellen Teil mit einem kräftigen „Gut Schuss“ auf alle Preisträger.

Lesen Sie den vollständigen Beitrag auf www.meine-news.de/236641

Auf geht's!
Richtung Zukunft!
Heute finanzieren – morgen mit Ihrer Firma durchstarten:
Sonderzins von 3,5 %*sichern.


rvbmil.de/aufwaerts
*Alle Förderbedingungen und Details zum Sonderkreditprogramm finden Sie unter rvbmil.de/aufwaerts
Raiffeisen-Volksbank Miltenberg

METZGEREI
Gasthaus
„Zum Hirschen"
Familie Rodenhausen
Wildenseer Straße 2
63863 ESCHAU
www.metzgerei-rodenhausen.de
Telefon: 0 93 74/12 80
Besonders zu empfehlen:
Rindfleisch
aus eigener Schlachtung
Hüfte, Tafelspitz, Rouladen
vom Bio-Betrieb
Fam. Schipp, Eschau
UNSERE ANGEBOTE vom 22.–27.6.26
Schweine-Hüftsteak
grillfertig eingelegt 1 kg 12,90
Rinderhackfleisch 1 kg 16,90
Hausmacher Bratwurst
für Pfanne und Grill 1 kg 14,90
Fleischkäse-Aufschnitt
verschiedene Sorten 1 kg 13,90
Leberpresskopf 1 kg 14,90
Schwedensalat
eigene Herstellung 1 kg 10,90
Öz.: Mo + Di 7 – 12:30, Mi geschlossen,
Do + Fr 8 – 12:30/14 – 18, Sa 7 – 12 Uhr

meine-news.de » Landratsamt Miltenberg

Letzte Bewerbungsphase für den Bürgerpreis 2026

Noch bis einschließlich Dienstag, 30. Juni, können Projekte, die den Landkreis Miltenberg „besonders lebens- und liebenswert" machen, für den Bürgerpreis 2026 eingereicht werden.

Angesprochen sind Träger von Projekten und Maßnahmen des bürgerschaftlichen Engagements wie Gruppen, Initiativen und Schulen sowie Vereine und Unternehmen – sofern die eingereichten Aktivitäten über die reine Vereins-, unternehmerische oder schulische Tätigkeit hinausgehen und das gesellschaftliche Leben bereichern. Bei der Jurywertung spielen unter anderem der Innovationsgrad, Vorbildcharakter, die Ausrichtung an gesellschaftlichen Herausforderungen, die Übertragbarkeit auf andere Bereiche des Ehrenamts, die Verbesserung von Lebensqualität und gesellschaftlicher Teilhabe sowie die dauerhafte Wirkung und Nachhaltigkeit eine Rolle. Zusätzlich wird ein Sonderpreis „Demographischen Wandel gestalten" vergeben. Auch ein Publikumspreis wird nach der Jurysitzung ausgeschrieben.

Der Bürgerpreis wird alle zwei Jahre vom Landkreis Miltenberg und der Sparkasse Aschaffenburg Miltenberg vergeben. Die gemeinnützige Stiftung der Sparkasse stellt Gelder im Gesamtwert von 11.000 € zur Verfügung; die Mittel sind für gemeinnützige Zwecke zu verwenden. Weitere Informationen und das Bewerbungsformular sind im Internet unter www.landkreis-miltenberg.de/themen/ehrenamt/buergerpreis.html zu finden. Bei Fragen steht die Fachstelle Bürgerschaftliches Engagement (Telefon: 0 93 71/50 11 42, E-Mail ehrenamt@lra-mil.de) zur Verfügung.

Lesen Sie den Beitrag online auf www.meine-news.de/236863

meine-news.de » Theresa Batta aus Miltenberg

Singtreff im Johanniter-Mehrgenerationenhaus Miltenberg

Singen belebt, hebt die Stimmung und macht in der Gemeinschaft besonders Freude. Jeden Freitagnachmittag singen wir gemeinsam bekannte Lieder. Bei Kaffee und Kuchen können Sie sich austauschen und neue Kontakte knüpfen. Alle Interessierten sind herzlich willkommen – wir freuen uns über neue Gesichter!

Diese Veranstaltung finden Sie auf www.meine-news.de/event/85839

19. + 26. Juni 2026
14:30 - 16:30 Uhr
Johanniter-Mehrgenerationenhaus, Arnouviller Ring 3, 63897 Miltenberg

Liebe Schülerinnen und Schüler,
wir wünschen euch
viel Erfolg
bei euren Abschlussprüfungen!


news verlag
news creativ


Studiengänge und Ausbildungsplätze hier in der Region:
meine-news.jobs
Ausbildungsmagzin
Quelle Grafiken: freepik

FAMILIENANZEIGEN

Zur diamantenen Hochzeit



Inge & Norbert Haungs



Sechzig Jahre Glück zu zweit,
voll Liebe, Treue, Dankbarkeit.
Ein Leben, das uns alle lehrt,
was wahre Liebe wirklich wert.
60 Jahre Liebe sind kein Zufall –
sie sind ein Versprechen, das gehalten wurde.

Noch viele glückliche Jahre wünschen Euch von Herzen

Christiane mit Manni ♥ Thomas mit Petra ♥ Dominik & Aileen

meine-news.de » Susanne Flicker aus Großheubach

Wir brauchen Platz! Chorvereinigung Großheubach löst Notenarchiv auf

Das umfangreiche Noten-Archiv unseres aufgelösten gemischten Chores sucht ein neues Zuhause!
Viele der Notenbücher und Einzelausgaben sind noch gut erhalten, teils fast schon kleine Schätze und vor allem schöne Erinnerungen aus vergangenen Chorjahren.
Natürlich werden wir für die Nachwelt je einen Satz dieser Noten bei uns archivieren und einen weiteren an das Gemeindearchiv Großheubach übergeben.
Wer Freude an traditionellen Chorsätzen hat, kann die weiteren Originalnoten gerne gegen eine freiwillige Spende übernehmen. Die Einnahmen kommen der Kinder- und Jugendarbeit im Chor zugute.

Eine vollständige Titelliste senden wir auf Wunsch per E-Mail zu, Anfrage mit Stichwort „Noten-Archiv“ an info@chor-grossheubach.de oder über das Kontaktformular der Internetseite der Chorvereinigung Großheubach www.chor-grossheubach.de

Lesen Sie den Beitrag online auf www.meine-news.de/237004

meine-news.de » Jürgen Hahn aus Erlenbach a.Main

Freizeitclub Kreis Miltenberg sichert sich den Titel der Badminton Hobbyliga 2025/26



Die Badminton-Mannschaft vom Freizeitclub Kreis Miltenberg mit ihrem Pokal. *Foto: Jürgen Hahn*

Eine spannende und abwechslungsreiche Saison liegt hinter den Teilnehmern der Badminton am Main Hobbyliga. In der Spielzeit 2025/26 kämpften sechs Mannschaften an insgesamt zehn Spieltagen um den begehrten Meistertitel. Mit dabei waren der Freizeitclub Kreis Miltenberg, der Kleinostheimer BV, die BVG Goldbach/Lauffach, der TV Wörth, der SV Hörstein sowie der TV Groß-Umstadt.
Insgesamt wurden während der Saison 60 Begegnungen ausgetragen. Von Beginn an entwickelte sich ein packender Zweikampf an der Tabellenspitze zwischen dem Freizeitclub Kreis Miltenberg und dem Kleinostheimer BV. Mit einem wichtigen Sieg gegen die BVG Goldbach/Lauffach sicherte sich der Freizeitclub Kreis Miltenberg den entscheidenden Erfolg und damit den Meistertitel. Mit einer Bilanz von 16:4 Punkten verwiesen die Miltenberger den Kleinostheimer BV, der auf starke 15:5 Punkte kam, knapp auf den zweiten Platz.
Bereits zum dritten Mal konnte die Mannschaft den Wanderpokal der Badminton am Main Hobbyliga gewinnen und sich damit erneut in die Siegerliste eintragen. Auch in der Einzelwertung der Meisters überzeugen. Tim Kieser gewann beeindruckende 17 seiner 20 Saisonspiele, während Stefan Kotschote 16 Siege aus 19 Begegnungen verbuchen konnte.
Traditionell begann und endete die Saison mit einem Turnier. Das Auftaktturnier wurde in Erlenbach ausgetragen. Den Abschluss der Spielzeit bildete das traditionelle Abschlussturnier beim TV Groß-Umstadt.
Ins Leben gerufen wurde die Badminton am Main Hobbyliga von Holger Jörg aus Niederberg. Bei der Organisation und Durchführung Saison konnten Spieler des neuen wird er seit Jahren von Laurent Dorier von der BVG Goldbach/Lauffach unterstützt. Ihr Engagement trägt maßgeblich dazu bei, dass sich die Liga stetig weiterentwickelt und Badmintonspielerinnen und -spieler aus der gesamten Region zusammenbringt.
Weitere Informationen zur Badminton am Main Hobbyliga sind unter www.badminton-am-main.de erhältlich. Neue wie auch ehemalige Mannschaften sind jederzeit herzlich willkommen und können sich für die kommende Saison anmelden.

Lesen Sie den vollständigen Beitrag auf www.meine-news.de/237067



PLAKATWAND

Weitere Ausgehtipps finden Sie auf www.meine-news.de/event



Freizeitclub-Reisen

12.07. Coburg **F, E**	**68,00 €**
18.07. Burg Eltz **F**	**52,00 €**
25.07. Forchheim **F**	**45,00 €**
22.08. Guntersblum **F**	**40,00 €**
12.09. Bad Dürkheim **F**	**45,00 €**
19.09. St. Goar **F**	**45,00 €**
11.11. Köln **F**	**52,52 €**
28.08.– 01.09. Lüneburger Heide F, 3 x HP, 1 x ÜF, alle RF	**705,00 €**
01.-04.10. Bremen Fest der deutschen Einheit, F, 2 x HP, 1 x ÜF, RF	**518,00 €**

Ganzjährig jeden Montag inkl. Haustürabholung und Durchführungsgarantie
nach Bad Füssing z. B. **Hotel Königshof****** ab **922,00 €/Pers. im DZ, HP**
nach Marienbad z. B. **Hotel Reitenberger****** ab **718,00 €/Pers. im DZ, HP+**
Weitere Details, z. B. EZ, auf Anfrage

Freizeitclub-Reisen
63820 Elsenfeld
Tel. 0 6022/8783
info@freizeitclub-reisen.de
www.freizeitclub-reisen.de

BEAVERS
LIVECLUB & MUSIKMUSEUM

Fr. 19.06. 20:30 Uhr
The Blind Dog Mayer Group
Blues Rock

Sa. 20.06. 22:00 Uhr
WM 2026 - Public Viewing
Deutschland
-
Elfenbeinküste
Einlass 21 Uhr
Eintritt Frei!

So. 21.06. 15:00 Uhr
OPEN MIC - OPEN AIR!
Eintritt frei!

Mi. 24.06. 20:00 Uhr
Zac Schulze Gang
Bluesgetränkter Rock'n'Roll

Do. 25.06. 22:00 Uhr
WM 2026 - Public Viewing
Deutschland : Ecuador
Einlass 21 Uhr
Eintritt Frei!

www.beavers-music.de
Dr.-Gammert-Str. 7a
63906 Erlenbach a. Main

Langeweile?
Weitere Veranstaltungen auf
www.meine-news.de



HÄCKERKALENDER

Amorbach

Weingut Wine Not Kiwi
Im Marstall Freihof 3
von Do., 25. - Mo., 29. 6. 2026
täglich ab 16 Uhr,
Sonntag ab 14 Uhr geöffnet

Bürgstadt

Klaus u. Alexander Elbert
Freudenberger Straße 11
Tel. 0 93 71/16 53
vom 17. – 28. 6. 2026
täglich ab 11.30 Uhr geöffnet

Zehntscheune Farrenkopf
Freudenberger Straße 35
vom 24. 6. - 1. 7. 2026
täglich ab 11.30 Uhr geöffnet
www.weinbau-farrenkopf.de

Großheubach

Markus Grosch
Langgasse 29
Tel. 0 93 71/51 60
vom 16. - 27. 6. 2026
täglich von 11 - 23 Uhr Uhr
keine Reservierungen möglich

Zum Wengertsknecht
Weingut Benny & Steffi Straub
Fasanenallee 12
vom 19. 6. - 26. 7. 2026, immer nur
Fr/Sa/So ab 11.30 Uhr geöffnet

Großwallstadt

Weingut Scherer
Am Südkreisel 10
Tel. 0 60 22/2 48 64
vom 24. 6. - 28. 6. 2026
täglich ab 11.30 Uhr - 22 Uhr geöffnet

Wildenstein

Apfelweinhecke Fam.Martin
Freitagoabend-Feieroabend Treff
26. 6. & 24. 7. & 31. 7. 2026
täglich ab 17.00 Uhr
Reservierung möglich
Tel. 0 93 74-12 56



VERANSTALTUNGEN

Freitag, 19.06.2026

■ **Amorbach**
VdK-Stammtisch, Zur Schmelzpfanne, Schenkgasse 14, 17:00 Uhr

■ **Bürgstadt**
Museum geöffnet, Am Mühlgraben 1, 14:00 Uhr bis 17:00 Uhr

■ **Elsenfeld**
Faires Beach Open Mic, Songs, Storys & Summerfeeling, Elsavapark, Mühlweg 3, 18:00 Uhr

■ **Faulbach**
„Die originale Ballermann Party“, 44-jähriges Jubiläumsfest der Faschingsgesellschaft, An der Schule, 20:00 Uhr bis 03:00 Uhr

■ **Freudenberg**
Badesee, Frühschwimmer 10:00 bis 11:30 Uhr, Badebetrieb 13:00 bis 19:00 Uhr, Mühlgrundweg

■ **Klingenberg a.Main**
Main-Schwimmbad, Schwimmbadstraße 1, 09:00 Uhr bis 20:00 Uhr

■ **Klingenberg a.Main**
Ausstellung „Gewebt aus Blumen und Fantasie“, Galerie Kunstraum, Lindenstr. 6

■ **Miltenberg**
Singtreff, Johanniter-Mehrgenerationenhaus, Arnouviller Ring 3, 14:30 bis 16:30 Uhr

■ **Röllfeld**
Malle Party, RCC Röllfeld, DJ El Kuppi & Friends, 18:30 Uhr

■ **Sulzbach a.Main**
MdL Martin Stock lädt Bürgerinnen und Bürger zum Gespräch ein, Gewerbegebiet Höhfeld, Schafbrückenweg 10, 15:00 bis 17:00 Uhr

■ **Trennfurt**
Tanzfreude, mit Kevin Henn, Pfarrheim, Heinrich-Ühlein-Str. 9, 17:15 bis 18:15 Uhr

Samstag, 20.06.2026

■ **Amorbach**
Schwimmbad-Fest mit Public Viewing, Freibad, Freundt-Straße 1, 19:00 Uhr bis 01:00 Uhr

■ **Bürgstadt**
Museum geöffnet, Am Mühlgraben 1, 14:00 Uhr bis 17:00 Uhr

■ **Bürgstadt**
WM-Fanfest, Livemusik und XXL-LED-Leinwand, Liveübertragung um 22:00 Uhr, Sportgelände, Fleckenweg, 16:00 Uhr

■ **Faulbach**
Jubiläumsfest Faschingsgesellschaft, An der Schule, 15:00 bis 03:00 Uhr

■ **Freudenberg**
Badesee, Badebetrieb, Mühlgrundweg, 12:00 Uhr bis 19:00 Uhr

■ **Freudenberg**
Gottesdienst mit Pfarrerin Sophie Weber, Evangelische Kirche, Pfarrgasse 3, 19:00 Uhr

■ **Großheubach**
Johannisfeuer, Heimatverein, Wiesengelände am Bootshafen, 15:00 Uhr

■ **Hobbach**
Fortbildung: „Vom Klingen, Singen und Tönen in und mit der Natur“, für pädagogische Fachkräfte, Bauersberg gGmbH Schullandheim, Bayernstraße 2–4, 09:00 Uhr bis 13:00 Uhr

■ **Klingenberg a.Main**
Main-Schwimmbad, Schwimmbadstraße 1, 09:00 Uhr bis 20:00 Uhr

■ **Klingenberg a.Main**
„Forschen – Verwerfen – Finden“, Ausstellung Frankfurter Künstlergesellschaft, Galerie Kunstraum, Lindenstr. 6, 14:00 Uhr bis 18:00 Uhr

■ **Klingenberg**
Klingenberger Orgeltour zum 750. Stadtjubiläum, mit Weinausschank, Pfarrkirche Mariä Himmelfahrt / Pfarrkirche Maria Magdalena / Evang. Trinitatiskirche / Pfarrkirche St. Pankratius, 17:00 bis 21:00 Uhr

■ **Klingenberg a.Main**
Ausstellung „Gewebt aus Blumen und Fantasie“, Galerie Kunstraum, Lindenstr. 6

■ **Mechenhard**
100 Jahre RV Wanderlust, Woischeuer, 16:00 Uhr

■ **Miltenberg**
Flohmarkt Tierhilfe Miltenberg e. V., Laurentiusstr. 19, 09:00 Uhr bis 13:00 Uhr

■ **Miltenberg**
Flohmarkthalle/Kost-nix Laden, Gewerbegebiet-West, Im Bruch 22, 09:00 Uhr bis 15:00 Uhr

■ **Miltenberg**
Klassische Stadtführung: Miltenberg zum Kennenlernen, Tourist Information am Engelplatz, 10:30 Uhr bis 11:30 Uhr

■ **Miltenberg**
Renaissance-Garten des Museums, mit Bernd Lutz, Kasse Museum Stadt, 11:00 Uhr bis 12:00 Uhr

■ **Miltenberg**
Klang Raum Matinée 2026, Stadtpfarrkirche St. Jakobus d. Ältere, Hauptstr. 166, 11:30 bis 12:00 Uhr

■ **Miltenberg**
Klassische Stadtführung, Tourist Information am Engelplatz, 14:00 Uhr bis 15:00 Uhr

■ **Miltenberg**
Kombiführungen Museum Stadt & Museum Burg Miltenberg, Museum Burg, 14:00 Uhr bis 16:00 Uhr

■ **Mömlingen**
Public Viewing zur WM 2026, MCV Narreneck, Mümlingtalstr. 2, 22:00 Uhr

Sonntag, 21.06.2026

■ **Bürgstadt**
Museum geöffnet, Am Mühlgraben 1, 14:00 Uhr bis 17:00 Uhr

■ **Eichenbühl**
Brückenschoppen zum Antoniuspatrozinium, Pfarrgemeinde, Pfarrbrücke, 10:00 Uhr bis 18:00 Uhr

■ **Faulbach**
Jubiläumsfest Faschingsgesellschaft, An der Schule, 10:00 Uhr

■ **Freudenberg**
Badesee, Badebetrieb, Mühlgrundweg, 11:00 Uhr bis 19:00 Uhr

■ **Großheubach**
Großes Familien-Event, RV, Grund- und Mittelschule, Bachgasse 44, 11:00 Uhr bis 17:00 Uhr

■ **Kleinheubach**
Musik in St. Martin, Aschaffenburger Handglockenchor, Evang. Pfarrkirche, Marktstr., 28, 17:00 Uhr

■ **Klingenberg a.Main**
Main-Schwimmbad, Schwimmbadstraße 1, 09:00 Uhr bis 20:00 Uhr

■ **Klingenberg a.Main**
„Forschen – Verwerfen – Finden“, Ausstellung Frankfurter Künstlergesellschaft, Galerie Kunstraum, Lindenstr. 6, 14:00 Uhr bis 18:00 Uhr

■ **Klingenberg**
„Sommerfeeling“ im Klingenberger Rosengarten, Musikverein Trennfurt, Rathausstr. 9, 17:00 Uhr

■ **Klingenberg a.Main**
Ausstellung „Gewebt aus Blumen und Fantasie“, Galerie Kunstraum, Lindenstr. 6

■ **Miltenberg**
25. Wallfahrt zum hl. Blut Walldürn, St. Josef, Nibelungenstr. 2, 05:30 Uhr

■ **Miltenberg**
Führung im Museum Burg, Museum Burg, 14:00 Uhr bis 15:00 Uhr

■ **Stadtprozelten**
Offene Burgführung, mit Heimatbotschafterin Petra, Henneburg, 14:00 Uhr bis 15:00 Uhr

Montag, 22.06.2026

■ **Amorbach**
Krabbelgruppe, für Eltern und Großeltern mit Kleinkindern, Richterstraße 1, 10:00 Uhr bis 11:00 Uhr

■ **Faulbach**
Jubiläumsfest Faschingsgesellschaft, An der Schule, 14:00 Uhr

■ **Freudenberg**
Badesee, Frühschwimmer 10:00 bis 11:30 Uhr, Badebetrieb 13:00 bis 19:00 Uhr, Mühlgrundweg

■ **Kleinheubach**
Chor Canta Nova, Alte Schule, Marktstr. 28, 20:00 bis 21:30 Uhr

■ **Klingenberg a.Main**
Main-Schwimmbad, Schwimmbadstraße 1, 09:00 Uhr bis 20:00 Uhr

■ **Klingenberg a.Main**
Ausstellung „Gewebt aus Blumen und Fantasie“, Galerie Kunstraum, Lindenstr. 6

■ **Miltenberg**
Führung im Museum Burg, Museum Burg, 14:00 Uhr bis 15:00 Uhr

■ **Miltenberg**
Stricktreff, Johanniter-Mehrgenerationenhaus, Arnouviller Ring 3, 14:00 Uhr bis 15:30 Uhr

■ **Miltenberg**
Entspannt am Familientisch, online, Anmeldeschluss: 18.06., 16:00 Uhr bis 17:30 Uhr

HEIZÖL
zum aktuellen Tagespreis
TV Kamera zur Rohranalyse
mit Videoaufzeichnung
Jürgen Roth
63937 Weilbach
Am Marktplatz 3
Tel. 09373/1476 | Fax 4482

ÖFFNUNGSZEITEN DER BÜCHEREIEN	MONTAG	DIENSTAG	MITTWOCH	DONNERSTAG	FREITAG	SAMSTAG	SONNTAG
AMORBACH Katholische öffentliche Bücherei, Kirchplatz			17:30 – 19:00			14:00 – 16:00	10:30 – 12:00
BREITENDIEL Katholische öffentliche Bücherei, Mudtalstraße 3 (Pfarrgemeindehaus)			14:30 – 17:00				10:00 – 11:30
BÜRGSTADT Gemeindebücherei, Freudenberger Str. 24		15:00 – 18:30		16:30 – 18:30	16:30 – 18:30	15:00 – 17:00	
EICHENBÜHL Gemeindebücherei, Hauptstraße 125 (Dorfplatz)		15:30 – 18:00		15:30 – 18:00			
KLEINHEUBACH Evangelische öffentliche Bücherei Alte Schule, Marktstraße 28			10:00 – 12:00 16:00 – 17:30		16:00 – 17:30		10:30 – 11:30
MILTENBERG Stadtbücherei // Literatur · Medien · Treffpunkt, Hauptstr. 194		10:00 – 12:00 15:00 – 17:00	15:00 – 17:00	16:00 – 18:00	10:00 – 17:00	10:00 – 12:00	
SCHNEEBERG Katholische öffentliche Bücherei, Hauptstraße 11	16:00 – 18:00			17:30 – 19:00			
STADTPROZELTEN Gemeindebücherei, Hauptstraße 41	18:00 – 20:00		10:00 – 12:00	15:00 – 17:00			
WEILBACH Katholische öffentliche Bücherei, Hauptstraße 63			16:30 – 18:30		15:00 – 16:30		10:30 – 12:00

Hinweis: Die Tabelle zeigt die Regelöffnungszeiten. Besondere Veranstaltungen der Büchereien werden weiterhin im Veranstaltungskalender abgedruckt.

VERANSTALTUNGEN

Infos und Termine auf www.meine-news.de/event

■ **Miltenberg**
Montagsforum: „Frieden schaffen ohne Waffen?“, Initiative Sicherheit neu denken, Referent: Gerd Bauz, Franziskushaus, Hauptstr. 60, 19:30 Uhr bis 21:00 Uhr

VERLOBUNGS-RINGE MIT WOWEFFEKT
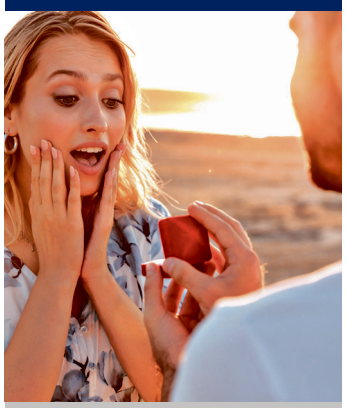
DER SCHMUCK
FILBERT
Qualität & Service
Elsenfeld I Miltenberg
schmuck-filbert.de

■ **Obernburg a.Main**
Malkurs, für Kinder von 6 – 12 Jahre, Untere Wallstr. 24, 14:00 bis 15:30 Uhr
■ **Stadtprozelten**
Tourismusinformation geöffnet, Tourismusinformation, Hauptstr. 41, 09:00 Uhr bis 11:00 Uhr
■ **Trennfurt**
Nachtgebet, St. Maria Magdalena, 20:30 Uhr
■ **Weilbach**
Ortshistorischer Gesprächskreis, Dorfmuseum Weckbach, Heimat- und Geschichtsverein, Ohrnbachtalstraße 23, 14:30 Uhr

Dienstag, 23.06.2026

■ **Amorbach**
Literarischer Abend, Unter der Linde, Bonaventura-Baier-Platz, 19:00 Uhr
■ **Freudenberg**
Badesee, Frühschwimmer 10:00 bis 11:30 Uhr, Badebetrieb 13:00 bis 19:00 Uhr, Mühlgrundweg
■ **Großwallstadt**
Gesundheitswanderkurs, Anmeldung: Tel. 0175/3 24 62 09 oder gesund-wandern@gmx.de, 18:00 Uhr bis 20:00 Uhr
■ **Klingenberg a.Main**
Main-Schwimmbad, Schwimmbadstraße 1, 09:00 Uhr bis 20:00 Uhr
■ **Klingenberg a.Main**
Ausstellung „Gewebt aus Blumen und Fantasie“, Galerie Kunstraum, Lindenstr. 6
■ **Miltenberg**
Von der Milch zum Brei, online, Anmeldeschluss: 18.06.2026, 09:30 Uhr bis 11:00 Uhr
■ **Miltenberg**
Klassische Stadtführung, Tourist Information am Engelplatz, 14:00 Uhr bis 15:00 Uhr
■ **Miltenberg**
Hauskreis, Freie evangelische Gemeinde (FeG), Martin & Carmen Godin, 19:30 Uhr bis 21:00 Uhr
■ **Obernburg a.Main**
Erlebnistanz, Tanzen für Junggebliebene, Bürgerhaus (B-OBB), Untere Wallstraße 24, 14:00 Uhr bis 16:30 Uhr
■ **Obernburg a.Main**
Li-La-Lesestunde für Kinder von 3 – 6 Jahre, Stadtbücherei, Römerstr. 74, 17:00 Uhr bis 17:30 Uhr
■ **Obernburg a.Main**
Queerer Jugend-Treff, Bürgerhaus (B-OBB), Untere Wallstraße 24, 18:00 Uhr bis 21:00 Uhr

Mittwoch, 24.06.2026

■ **Amorbach**
Orgelandacht, Fürstliche Abtei, Schloßplatz 1, 18:30 Uhr
■ **Amorbach**
Bibelabend, Evangelisches Gemeindezentrum, Debonstr. 8, 19:00 Uhr
■ **Breitendiel**
Atemtherapiegruppe, Miltenberg e.V., Pfarrheim, 18:00 Uhr bis 19:00 Uhr
■ **Bürgstadt**
MINTbayU x Mainmetall, Technik-Workshop von 12 – 16 Jahre, Anmeldung: www.mintbayu.de, Mainmetall | Energiesparzentrum, Miltenberger Straße 23, 14:30 Uhr bis 16:30 Uhr
■ **Erlenbach a.Main**
Lesezauber mit Musik, Schiffsspielplatz, 16:00 Uhr
■ **Erlenbach a.Main**
Tanztreff, Foyer Frankenhalle, Dr.-Vits-Straße, 16:00 Uhr bis 17:00 Uhr



■ **Erlenbach a.Main**
Infoabend zum Kommunionweg 2026 – 2027, Alte Kirche St. Peter und Paul, Hauptstr. 64, 20:00 Uhr
■ **Freudenberg**
Badesee, Frühschwimmer 10:00 bis 11:30 Uhr, Badebetrieb 13:00 bis 19:00 Uhr, Mühlgrundweg
■ **Großheubach**
Bewegung in Harmonie, Luna-Park, Hofwiese 9, 10:00 Uhr bis 11:00 Uhr
■ **Kirchzell**
Projektchor, GV Proberaum, Hauptstr. 58, 20:00 Uhr bis 21:45 Uhr
■ **Klingenberg a.Main**
Main-Schwimmbad, Schwimmbadstraße 1, 09:00 Uhr bis 20:00 Uhr
■ **Klingenberg a.Main**
Ausstellung „Gewebt aus Blumen und Fantasie“, Galerie Kunstraum, Lindenstr. 6
■ **Miltenberg**
Flohmarkt Tierhilfe, Tierhilfe Miltenberg e.V., Laurentiusstr. 19, 09:00 Uhr bis 13:00 Uhr
■ **Miltenberg**
Führung im Museum Stadt, Museum Stadt, 14:00 Uhr bis 15:00 Uhr
■ **Obernburg a.Main**
Sprachkurs „Willkommensbrücke“, Bürgerhaus (B-OBB), Untere Wallstraße 24, 14:00 Uhr bis 15:30 Uhr
■ **Obernburg a.Main**
Integrationshilfe für alle, Bürgerhaus (B-OBB), Untere Wallstraße 24, 16:30 Uhr bis 18:30 Uhr
■ **Stadtprozelten**
Tourismusinformation geöffnet, Hauptstr. 41, 09:00 Uhr bis 11:00 Uhr

Donnerstag, 25.06.2026

■ **Amorbach**
Wochenmarkt, Schloßplatz, 08:00 Uhr bis 13:00 Uhr
■ **Bürgstadt**
Museum geöffnet, Am Mühlgraben 1, 14:00 Uhr bis 17:00 Uhr
■ **Bürgstadt**
WM-Fanfest, Livemusik und XXL-LED-Leinwand, Liveübertragung 22:00 Uhr, Sportgelände, Fleckenweg, 18:00 Uhr
■ **Dorfprozelten**
Gemeinsam statt einsam, Gasthaus Fröhlichkeit, 15:00 Uhr
■ **Freudenberg**
Badesee, Frühschwimmer 10:00 bis 11:30 Uhr, Badebetrieb 13:00 bis 19:00 Uhr, Mühlgrundweg
■ **Klingenberg a.Main**
Main-Schwimmbad, Schwimmbadstraße 1, 09:00 Uhr bis 20:00 Uhr
■ **Klingenberg a.Main**
Ausstellung „Gewebt aus Blumen und Fantasie“, Galerie Kunstraum, Lindenstr. 6
■ **Miltenberg**
Klassische Stadtführung, Tourist Information am Engelplatz, 14:00 Uhr bis 15:00 Uhr
■ **Miltenberg**
Vorlesezeit für Kinder von 4 bis 7 Jahre: „Das Traumfresserchen“, Stadtbücherei, Hauptstr. 194, 15:30 Uhr bis 16:00 Uhr
■ **Miltenberg**
FEIER.ABEND auf der Mildenburg, Afterwork über den Dächern Miltenbergs, Burghof der Mildenburg, Conradyweg 20, 17:00 Uhr bis 21:00 Uhr
■ **Mömlingen**
Wochenmarkt, Kleiner Dorfplatz, 09:00 Uhr bis 13:00 Uhr
■ **Mömlingen**
Vorlesestunde, Bücherei am Dorfplatz, Dorfplatz 1, 16:15 Uhr
■ **Mömlingen**
Public Viewing zur WM 2026, MCV Narreneck, Mümlingtalstr. 2, 22:00 Uhr bis 01:00 Uhr



■ **Obernburg a.Main**
Tri Dosha-Yoga, Bürgerhaus (B-OBB), Untere Wallstraße 24, 17:30 Uhr bis 19:00 Uhr
■ **Obernburg a.Main**
Tanztreff, Line Dance mit Kevin Henn, Freundeskreis Pia Fidelis, Pfarrheim Pia Fidelis, 18:30 Uhr bis 19:30 Uhr
■ **Obernburg a.Main**
„Spuren“, Konzert von Clemens Bittlinger, Pfarrkirche St. Peter und Paul, Am Stiftshof, 19:00 Uhr
■ **Obernburg a.Main**
Kraftvoll-Abend, Energie, Ruhe und Balance & Klangreisen, Anmeldung: main-kraft-pol@t-online.de, Bürgerhaus (B-OBB), Untere Wallstraße 24, 20:00 Uhr
■ **Stadtprozelten**
Tourismusinformation geöffnet, Hauptstr. 41, 09:00 Uhr bis 11:00 Uhr
■ **Sulzbach a.Main**
Gesundheitswanderkurs, Anmeldung: 0175/3 24 62 09 oder gesund-wandern@gmx.de, 18:00 Uhr bis 20:00 Uhr

Freitag, 26.06.2026

■ **Bürgstadt**
Museum geöffnet, Am Mühlgraben 1, 14:00 Uhr bis 17:00 Uhr
■ **Erlenbach a.Main**
Vorhang auf!, Orgelmusik aus Oper und Konzert, Kirche St. Peter und Paul, Hauptstr. 64, 19:00 bis 20:00 Uhr
■ **Freudenberg**
Badesee, Frühschwimmer 10:00 bis 11:30 Uhr, Badebetrieb 13:00 bis 19:00 Uhr, Mühlgrundweg
■ **Hausen**
Johannisfeuer, Heimatverein, Muttergotteskapelle, 18:00 Uhr
■ **Hofstetten**
Lachyoga, Lachclub, Jugendheim (am Pfarrhaus), Eichelsbacher Straße 15, 18:00 Uhr bis 18:45 Uhr
■ **Klingenberg a.Main**
Main-Schwimmbad, Schwimmbadstraße 1, 09:00 Uhr bis 20:00 Uhr
■ **Klingenberg a.Main**
Ausstellung „Gewebt aus Blumen und Fantasie“, Galerie Kunstraum, Lindenstr. 6

Großes
Schlemmer-
Frühstücksbuffet
von 9 - 12 Uhr
Auch jeden Sonn- & Feiertag
Gerne mit Reservierung
À-la-carte-Restaurant
mit Blick auf den Main
Öffnungszeiten À-la-carte-Restaurant:
Mi. bis Sa.: 09:00 Uhr – 22:00 Uhr
Sonntag: 09:00 Uhr – 21:00 Uhr
Montag/Dienstag: Ruhetag
Gruppenreservierung nach Absprache jederzeit möglich!
RESTAURANT
MILDENBURG
Hotel/Restaurant Mildenburg
Mainstr. 77 | 63897 Miltenberg
Tel. 0 93 71/27 33
www.hotel-mildenburg.de



meine-news.de »
Tierhilfe Miltenberg e. V.

Flohmarkt Tierhilfe Miltenberg e. V.

Der Flohmarkt in Miltenberg West ist unsere wichtigste Einnahmequelle, da wir keine staatliche Unterstützung erhalten. Wir sind sehr froh, dass wir zur Nachhaltigkeit beitragen und unsere Projekte und Zukunftspläne weiter finanzieren können. Unsere aktuelles Projekt: „Kastration von Streunerkatzen“. An sehr heißen Sommertagen schließen wir schon um 12 Uhr.
Weitere Öffnungszeiten online unter www.meine-news.de/event/85228

20. Juni 2026
09:00 - 13:00 Uhr
Laurentiusstraße 19A,
63897 Miltenberg

VERANSTALTUNGEN

■ **Miltenberg**
Singtreff, Johanniter-Mehrgenerationenhaus, Arnouviller Ring 3, 14:30 Uhr bis 16:30 Uhr
■ **Obernburg a.Main**
Hört, was die Mauern erzählen! (Teil 2), Oberes Tor, Römerstr. 8, 16:00 Uhr bis 17:30 Uhr
■ **Riedern**
Gemütliches Beisammensein, SV, Gasthaus Zum Hirschen, 17:00 Uhr
■ **Stadtprozelten**
#sommerlese 2026: Autorenlesung im Steinbruch, Volker Sebold liest aus „Der Flügelschlag des Schmetterlings“, Einlass 19:00 Uhr, Hauptstr. 41, 19:30 Uhr
■ **Trennfurt**
Tanzfreude, mit Kevin Henn, Pfarrheim, Heinrich-Ühlein-Straße 9, 17:15 Uhr bis 18:15 Uhr
■ **Trennfurt**
Sommerfest des TV, TV-Turnhalle, Gänserain 8, 19:30 Uhr

Samstag, 27.06.2026

■ **Bürgstadt**
Museum geöffnet, Am Mühlgraben 1, 14:00 Uhr bis 17:00 Uhr
■ **Erlenbach a.Main**
Sommerabend unterm Kirchturm, Kirchplatz St. Peter und Paul, Hauptstr. 64, 18:00 Uhr



meine-news.de
Langeweile?
Werfen Sie einen Blick auf unsere Veranstaltungen.
meine-news.de/event

■ **Freudenberg**
Badesee, Badebetrieb, Mühlgrundweg, 12:00 Uhr bis 19:00 Uhr
■ **Kleinheubach**
Kleinheubach – geprägt von Grafen, Fürsten und Religionen, Ortsrundgang, Rathaus, 15:00 bis 16:30 Uhr
■ **Klingenberg a.Main**
Main-Schwimmbad, Schwimmbadstraße 1, 09:00 Uhr bis 20:00 Uhr
■ **Klingenberg a.Main**
„Forschen – Verwerfen – Finden“, Ausstellung Frankfurter Künstlergesellschaft, Galerie Kunstraum, Lindenstr. 6, 14:00 Uhr bis 18:00 Uhr
■ **Klingenberg a.Main**
Ausstellung „Gewebt aus Blumen und Fantasie“, Galerie Kunstraum, Lindenstr. 6
■ **Miltenberg**
Klassische Stadtführung: Miltenberg zum Kennenlernen, Tourist Information am Engelplatz, 10:30 Uhr bis 11:30 Uhr
■ **Miltenberg**
Klang Raum Matinée 2026, Stadtpfarrkirche St. Jakobus d. Ältere, Hauptstr. 166, 11:30 bis 12:00 Uhr
■ **Miltenberg**
Klassische Stadtführung, Tourist Information am Engelplatz, 14:00 Uhr bis 15:00 Uhr
■ **Miltenberg**
Grillfest, Kolpinghaus, Burgweg 15, 15:00 Uhr
■ **Miltenberg**
Gemeinsam einfach lossingen, Singen im Kerzenschein, Altes Gemeindehaus der Evang. Luth. Kirchengemeinde, Burgweg 44, 18:30 Uhr bis 20:30 Uhr
■ **Trennfurt**
Sommerfest des TV, TV-Turnhalle, Gänserain 8, 13:45 bis 20:00 Uhr

Sonntag, 28.06.2026

■ **Bürgstadt**
Museum geöffnet, Am Mühlgraben 1, 14:00 Uhr bis 17:00 Uhr
■ **Erlenbach a.Main**
Pfarrfest an St. Peter und Paul, Kirchplatz, Hauptstr. 64, 10:30 Uhr bis 16:00 Uhr
■ **Freudenberg**
Badesee, Badebetrieb, Mühlgrundweg, 11:00 Uhr bis 19:00 Uhr
■ **Hausen**
EVO – das etwas andere Konzert, Monika Thiery (Flügel) und Thomas Burkhardt (LIN-LOG-Moular Sound), Alte Dorfkirche, Hauptstr. 42, 11:00 Uhr
■ **Klingenberg a.Main**
Main-Schwimmbad, Schwimmbadstraße 1, 09:00 Uhr bis 20:00 Uhr
■ **Klingenberg a.Main**
„Forschen – Verwerfen – Finden“, Ausstellung Frankfurter Künstlergesellschaft, Galerie Kunstraum, Lindenstr. 6, 14:00 Uhr bis 18:00 Uhr
■ **Klingenberg a.Main**
Ausstellung „Gewebt aus Blumen und Fantasie“, Galerie Kunstraum, Lindenstr. 6
■ **Miltenberg**
OWK-Wanderung: Gönz und Ohrnbachtal, mit Sabine Allié, Fahrgemeinschaften zum Startpunkt, Wanderstrecke: 18 km, 500 hm, Rucksackverpflegung, keine Schlusseinkehr, Anmeldungen: www.owk-miltenberg.de, Mainzer Tor, 08:00 Uhr
■ **Neunkirchen**
Sommerfest der Kita „Höhenwichtel“, Gemeinschaftshaus, 11:30 Uhr bis 16:30 Uhr
■ **Weckbach**
Dorfmuseum geöffnet, Ohrnbachtalstraße 23, 14:00 Uhr bis 16:00 Uhr

meine-news.de » Claudia Funiati aus Niedernberg

MINTbayU x Mainmetall: Hier trifft Technik-Workshop auf echte Berufswelt

Was passiert hinter den Kulissen von Mainmetall? Wie behält man die Übersicht bei 38.000 Artikeln?

Erhalte einen exklusiven Einblick hinter die Türen dieses modernen Familienunternehmens mit einer Betriebsführung und entdecke die spannende Welt von Mainmetall. Erlebe moderne Logistik hautnah und wie faszinierende Technik unseren Alltag erleichtert. Doch Zuschauen allein reicht nicht: Du wirst selbst zum Tüftler!
Gemeinsam bauen wir ein geheimnisvolles Projekt, das auf den ersten Blick unmöglich wirkt: Wasser fließt scheinbar frei durch die Luft – aber wie kann das funktionieren? Die Antwort findest du im Workshop heraus.
Freu dich auf Technik zum Anfassen, kreative Ideen, spannende Einblicke in echte Berufsfelder und ein Projekt, das garantiert für Staunen sorgt. Perfekt für alle, die gerne bauen, ausprobieren und Technik einmal ganz anders erleben möchten.
Der Workshop ist geeignet für Kinder und Jugendliche von 12 – 16 Jahren.
Die Teilnahme ist kostenfrei.
Anmeldung: www.mintbayu.de
Diese Veranstaltung finden Sie auf www.meine-news.de/event/462705

24. Juni 2026
14:30 – 16:30 Uhr
Mainmetall | Energiesparzentrum, Miltenberger Straße 23, 63927 Bürgstadt

meine-news.de »
KunstStoffWechsel - Infos zu Kunst & Gesellschaft aus Miltenberg

Christopher Street Day in Miltenberg: Ein Festival der Farben und der Kreativität

Aus künstlerischer Sicht betrachtet ist der Christopher Street Day (CSD) im Regelfall ein ganz besonders Erlebnis. Wie bei keiner anderen Demonstration standen auch in Miltenberg am 13. Juni wieder bunte Fahnen, Kostüme und Accessoires im Mittelpunkt, bereicherten also das Geschehen auf eine sehr kreative Weise. Der Inhalt, also das Eintreten für Minderheiten, das Bestehen auf dem Recht, seine eigene Sexualität und Neigung leben zu dürfen, kam dabei nicht zu kurz.
Sowohl der Miltenberger Kunststammtisch ART5 als auch das Kunstduo Büro für KunstStoffWechsel waren anwesend, freuten sich über die hohe Kreativität sowie bunte Vielfalt und hoffen auf weitere CSDs in der Kreisstadt.
Lesen Sie den Beitrag online auf www.meine-news.de/237022



20 Jahre FaBö BÖHRER

Passion für stilprägende Baustoffe

Tag der offenen Tür

Kommt vorbei!



Samstag, 27. 6. 2026
von 9 bis 18 Uhr

Sonntag, 28. 6. 2026
von 11 bis 17 Uhr

Otto-Hahn-Straße 4
in Walldürn

www.faboe.com
info@faboe.com

Innovative keramische Neuheiten für Fassaden, Böden, Terrassen, Pflaster

20 Jahre FaBö GmbH in Walldürn: Hochwertige Fassaden- und Bodenlösungen für Privat- und Fachkunden

- ANZEIGE -

Erfahrung und Passion – dafür steht die Firma FaBö GmbH in Walldürn. Das im Jahr 1983 als Klinkervertrieb von Gerhard Böhrer in Höpfingen gegründete Unternehmen hat sich in den vergangenen mehr als 40 Jahren stetig weiterentwickelt. 1987 entstand aus den Anfängen eine Industrievertretung und im Jahr 1990 wurde das Klinker- und Korkstudio gegründet. Mit dem Eintritt der Söhne Sven und Meik Böhrer Ende der 90er und Anfang der 2000er Jahre ging die rasante Entwicklung weiter. Der Umzug nach Walldürn im Jahr 2006 führte zur Neugründung des Unternehmens FaBö GmbH – Passion für stilprägende Baustoffe. Dort wurde in der Otto-Hahn-Straße 4 im Jahr 2008 ein Pflastergarten angelegt. Diese 2012 und 2020 umgestaltete Anlage ist heute die größte Pflasterklinker-Ausstellung im süddeutschen Raum.

Familiengeführtes Unternehmen

„Wir stehen seit Jahrzehnten für hochwertige Baustoffe rund um Fassaden, Böden und Außenanlagen“, erläutern die beiden Geschäftsführer Sven und Meik Böhrer. „Unser familiengeführtes Unternehmen betreut sowohl Privatkunden als auch Fachkunden wie Architekten, Bauträger, Planer und Wohnungsbaugesellschaften in Süddeutschland, Österreich und der Schweiz. Von Einfamilienhäusern bis hin zu größeren Wohn- und Gewerbeprojekten – wir sind der kompetente Partner bei der Entwicklung individueller Lösungen für innen und außen.“

Große Produkttiefe und Produktvielfalt

Eines der wesentlichen Unternehmensmerkmale ist die große Produkttiefe und Produktvielfalt. „Zu unserem Sortiment gehören keramische Fassadenprodukte, Klinker und Riemchen sowie „Mathios Stone“ Steine mit Natursteinoptik, Pflasterklinker, Terrassenplatten sowie Fußböden und Fliesen für den Innenbereich“, so die beiden Brüder weiter. „Eines unserer optischen Highlights sind unsere – für innen und außen geeigneten – Betonsteine der Serie Mathios Stone, die in der Optik von einem Naturstein kaum zu unterscheiden sind.

Moderne Fassaden und nachhaltige Lösungen

Zu den aktuellen Neuentwicklungen bei FaBö zählen hinterlüftete Fassaden mit Klinkerriemchen. „Hier sorgt eine Luftschicht zwischen Gebäude und Fassadenbekleidung für die Feuchtigkeitsregulierung und den zusätzlichen Schutz der Bausubstanz“ mit einem reduzierten Wandaufbau, wissen Sven und Meik Böhrer. Auch das Thema Nachhaltigkeit gewinnt bei FaBö zunehmend an Bedeutung. „Gemäß dem ´Cradle to Cradle´-Prinzip werden die neuen Produkte wie Cradle Brick und Nordic heutzutage so konzipiert, dass sie sortenrein rückgebaut und wieder in den Rohstoffkreislauf zurückgeführt werden können. Das sorgt für eine hervorragende Umweltbilanz.“



Die Firma FaBö GmbH ist seit 20 Jahren in Walldürn ansässig. Das feiert das Team um die Geschäftsführer Sven und Meik Böhrer am 27. und 28. Juni mit einem Tag der offenen Tür. *Foto: FaBö GmbH*

Service durch Beratung und Knowhow

Die FaBö GmbH verbindet langjährige Erfahrung, technische Kompetenz und eine große gestalterische Vielfalt. Neben dem umfangreichen Sortiment legt das Team von FaBö großen Wert auf persönliche und technische Beratung. Sven und Meik Böhrer: „Wir begleiten Bauprojekte häufig bereits in frühen Planungsphasen und entwickeln gemeinsam mit Architekten, Planern und Bauherren individuelle Konzepte. Unsere langjährige Erfahrung aus zahlreichen Projekten fließt dabei direkt in die Praxisberatung ein. Das weiß unsere Kundschaft sehr zu schätzen.“

Tag der offenen Tür

Am 27. und 28. Juni feiert das Unternehmen sein 20-jähriges Bestehen am Standort in Walldürn mit einem Tag der offenen Tür. Am Samstag von 9 bis 18 Uhr und am Sonntag von 11 bis 17 Uhr haben Interessierte in der Otto-Hahn-Straße 4 die Möglichkeit, das breite Produktsortiment in der großen Innenausstellung und im Pflastergarten zu besichtigen. Für das leibliche Wohl der Gäste wird bestens gesorgt. Die beiden Geschäftsführer Sven und Meik Böhrer und ihr Team freuen sich auf zahlreiche Besucherinnen und Besucher.

Zur Mengeburg
WIRTSHAUS AN DER KIRCHE
Zur Mengeburg I Wirtshaus an der Kirche I Familie Bauer
Kirchgasse 1 I 63933 Luftkurort Mönchberg im Spessart
Tel. 09374-1268 I wirtshaus@mengeburg.de I www.mengeburg.de

Allianz
Persönlich.
Digital. Nah.
Ihre Allianz
vor Ort.
Besuchen Sie unsere Homepage.
Achim Waßmer
Generalvertretung der Allianz
Hauptstr.25, 63933 Mönchberg
0 93 74.9 99 55, 0 93 74.9 99 53
01 51.12 11 01 11
achim.wassmer@allianz.de
allianz-achim-wassmer.de

HeiB unterm Dach?
Dachdämmung mit isofloc
Top Hitzeschutz • Top Wärmedämmung • schalldämmend
ökologisch • diffusionsoffen
ZIMMEREI BRAND
Meisterbetrieb
Zimmerei
Holzbau
Bedachung
Sanierung
Mönchberg • 09374-978989 • www.zimmerei-brand.info

KREATIVE IDEEN FÜR DAS ZUHAUSE
MALEREI KEMPF
MALERMEISTER
Markus Kempf
63933 Mönchberg · Mobil 0171-3728414
kempf.markus@t-online.de · www.malerei-kempf.de



100 Jahre Musikverein „Harmonie“ Mönchberg

Der Musikverein „Harmonie“ Mönchberg feiert in diesem Jahr sein 100-jähriges Bestehen. Die Wurzeln der Musik in Mönchberg reichen jedoch noch deutlich weiter zurück: Bereits aus den Jahren 1618 und 1855 gibt es Nachweise musikalischer Aktivitäten in der Gemeinde. Offiziell gegründet wurde der Musikverein im Juli 1926. Erster Dirigent war Karl Weis, erster Vorstand war Franz Fries, das erste große Gründungsfest folgte im Jahr 1929.

Die Geschichte des Vereins war geprägt von vielen Höhen und Tiefen. Schwierige Zeiten während der Kriegsjahre, gesellschaftliche Veränderungen, neue Dirigenten, die Gründung eines eingetragenen Vereins im Jahr 1986 sowie der stetige Einsatz zahlreicher Musikerinnen und Musiker haben den Verein über Jahrzehnte hinweg geformt. Besondere Meilensteine waren unter anderem das 50-jährige Jubiläum im Jahr 1976, der Bau des Musikpavillons im Blumengarten, die Verleihung der Pro Musica-Plakette im Jahr 1986 sowie die kontinuierliche Nachwuchsarbeit, etwa durch die Bläserklasse seit 2009. Ebenso aber auch das 75-jährige Jubiläum, das im Jahre 2001 gefeiert wurde. Bis heute ist der Musikverein ein wichtiger Bestandteil des kulturellen und gesellschaftlichen Lebens in Mönchberg.

Der Verein besteht aktuell aus 45 aktiven und 100 fördernden Mitgliedern.

Dieses besondere Jubiläum wird nun mit einem großen Festwochenende im Ochsenbiergarten gefeiert. Der Musikverein „Harmonie“ Mönchberg lädt hierzu recht herzlich ein.

Der **Festfreitag, 26. Juni**, steht ganz im Zeichen der Abendveranstaltung. Einlass ist ab 19.00 Uhr. Ab 20.00 Uhr sorgen zunächst die legendären **„Boombusters“** für Stimmung, bevor anschließend **„Heart & Soul – die Blues Brothers Show“** das Publikum mitreißt. Karten für den Freitag sind im Vorverkauf bei Kreativity erhältlich oder über den QR-Code der Anzeige.

Am **Samstag, 27. Juni**, beginnt um 17.00 Uhr ein Platzkonzert an fünf verschiedenen Standorten in Mönchberg: Mühlweg/Eschauer Weg, Neugasse/Spitzensteinweg, Hagring/Campingstraße, Tulpenstraße sowie Gasthaus Adler/Jugendtreff. Um 17.45 Uhr startet der Sternmarsch zur Freizeitanlage. Dort findet um 18.00 Uhr ein großer Gemeinschaftschor statt. Ab 19.00 Uhr übernimmt **„BaarBlech“**, das Blasmusikhighlight des Festwochenendes, die musikalische Gestaltung des Abends im Ochsenbiergarten.

Am **Sonntag, 28. Juni**, beginnt um 10.30 Uhr der Festgottesdienst im Ochsenbiergarten mit Monsignore Franz Leipold, musikalisch umrahmt von dem MV „Harmonie“ Mönchberg. Ab 11.30 Uhr lädt der Musikverein zum Frühschoppen ein.
Am Nachmittag sorgen Jugendkapellen für musikalische Unterhaltung und auch für Kinder ist mit Kinderschminken, Hüpfburg und weiteren Angeboten einiges geboten. Den Ausklang des Festwochenendes gestaltet ab 18.00 Uhr **„WällBlech“**.

Parkmöglichkeiten bestehen unter anderem am Schwimmbad und am Sportplatz. Der Musikverein bittet außerdem um Verständnis, falls es an diesem Festwochenende im Ortsbereich etwas lauter werden sollte.

Der Musikverein „Harmonie“ Mönchberg freut sich auf zahlreiche Besucherinnen und Besucher und auf ein unvergessliches Jubiläumswochenende im Zeichen von Musik, Gemeinschaft und Tradition.


Sandra Schwarz
Optikermeisterin
optik Schwarz
Brillen I Sonnenbrillen
Brillen für Kinder I Kontaktlinsen
Sehtest I Pflegemittel
Sympathischer Service
Für Sie da
in Obernburg
Römerstraße 45
06022 6521555
info@optik-schwarz-obb.de

MUSIKVEREIN
HARMONIE MÖNCHBERG

100 Jahre
1926 - 2026

Festwochenende
26. bis 28. Juni

Ochsenbiergarten Mönchberg

THE BOOMBUSTERS

Freitag 26. Juni
20:00 Uhr Festauftakt
Eintritt: VVK: 16,-€;
AK: 19,-€

The Heart & Soul
Blues Brothers Show

Samstag 27. Juni
17:00 Uhr Platzkonzert mit anschließendem Sternmarsch und Massenchor am Ochsenbiergarten
19:00 Uhr BAAR BLECH - der Blasmusikhammer aus dem Schwarzwald

BB Baar Blech

Sonntag 28. Juni
10:30 Uhr Festgottesdienst mit anschließendem Frühschoppen mit dem MV "Harmonie" Mönchberg
14:00 Uhr Jugendensembles aus der Region
18:00 Uhr Blasmusik für Genießer

Kinder-animation!

Wall Blech

Tickets für Freitag 26. Juni

KFZ-Werkstatt
KFZ-Technik Dosch
Am hohen Bild 17
63933 Mönchberg
Tel: 09374/1666
www.kfztechnikdosch.de

DISTELHÄUSER
Familienbrauerei seit 1876

Getränke Büchner
Abholmarkt | Party- & Festservice
LOTTO Bayern
Mechenharder Weg 6
Mönchberg | Tel. 09374-1277
getraenke-buechner@t-online.de

KOCH
Bauunternehmen
Großheubach
www.koch-bauunternehmen.de



100 Jahre – Musikverein "Harmonie" Mönchberg e.V.

Herzlichen Glückwunsch
zum 100-jährigen Vereinsjubiläum!

Wir wünschen allen Besuchern
der Jubiläumsveranstaltungen
einen unterhaltsamen Aufenthalt!

Wir sind täglich für Sie da!
Telefon 09374/9713-0
www.raiba-elsavatal.de
DIE Bank der Region
Raiffeisenbank Elsavatal eG

LÖFFLER
BAGGERBETRIEB
Erdbau · Abriss · Pflasterarbeiten
Hangsicherung · Rodungen
Wendelinusstraße 10 · 63933 Mönchberg
0171 2202579
erdbau-abbruch-loeffler@web.de

Es ist wichtig, mit Schaufenster, Wochenblatt und meine-news.de die Menschen vor Ort zu erreichen

Gemeinsam stark für die Region

Karin und Reiner Hirsch, Inhaber Zweirad Hirsch in Hobbach:
„Die Vorteile eines lokalen Händlers liegen für uns ganz klar in der individuellen und persönlichen Beratung. Dazu kommen Produktanpassungen, ein zuverlässiger Service über viele Jahre hinweg sowie die Möglichkeit, für unsere Kundinnen und Kunden ein fester Ansprechpartner in allen Belangen zu sein.
Vertrauen und langjährige Kundenbeziehungen spielen in unserem täglichen Geschäft eine große Rolle. Daraus entstehen persönliche Nähe, direkte Kommunikation und eine enge Verbundenheit, die den regionalen Fachhandel auszeichnen.



Familie Hirsch betreibt seit 1996 erfolgreich ein Zweiradgeschäft in Hobbach. *Foto: privat.*

Dass wir in diesem Jahr unser 30-jähriges Jubiläum feiern dürfen, zeigt, dass unsere Kundinnen und Kunden uns seit vielen Jahren vertrauen. Viele von ihnen sind uns seit den ersten Jahren verbunden und einige, die früher bereits ihr Kinderrad bei uns aussuchen durften, kommen heute mit ihren eigenen Kindern wieder zu uns.
Umso wichtiger ist es für uns, als regional verwurzeltes Unternehmen auch in den regionalen Medien wie **Schaufenster**, **Wochenblatt** oder online auf **meine-news.de** präsent zu bleiben und die Menschen direkt vor Ort zu erreichen.“

Seit 40 Jahren erscheinen unsere Nachrichten kostenlos. Möglich machen das unsere regionalen Werbepartner. Sie investieren vor Ort, zahlen Gewerbesteuer und halten unsere Region lebendig.
Mit der Kampagne „Gemeinsam stark“ macht der News Verlag diesen Kreislauf jetzt sichtbar.
Wer regional einkauft und lokale Betriebe beauftragt, stärkt die Unternehmen, die unsere Heimat jeden Tag mittragen. Handeln Sie regional. Gemeinsam halten wir unsere Region am Laufen.
News Verlag | News Creativ | meine-news.de | meine-news.jobs
News Verlag GmbH & Co KG, Miltenberg, 09371-955-0

meine-news.de » Petra Münzel aus Erlenbach a.Main

Unterwegs auf dem Kreisfeuerwehrtag

Der Kreistagssprecher der Grünen, Peter Weis, sowie seine Stellvertreterin, Petra Münzel, waren beim Kreisfeuerwehrtag in Erlenbach.
Ein Tag voller Begegnungen, der einmal mehr zeigt: Die Feuerwehr ist das unverzichtbare Rückgrat unserer Gesellschaft. Es war ein toller Anlass, um mit Ehrenamtlichen ins Gespräch zu kommen und unsere Wertschätzung für ihren unermüdlichen Einsatz zu zeigen.
Besonders wertvoll war der Austausch vor Ort: Peter Weis konnte ein interessantes Gespräch mit Martin Spilger führen, dem Vorsitzenden des Kreisfeuerwehrverbands und Kreisbrandrat. Beeindruckend war die sichtbare Vielfalt, wie auf dem Bild mit den engagierten Feuerwehrfrauen zu sehen ist. Wir setzen uns konsequent für Gleichberechtigung ein. Ein starkes Team braucht alle Talente, und die Stärkung der Rolle von Frauen im Einsatz für die Feuerwehr macht unsere Gemeinschaft mit Sicherheit noch resilienter.
Ein wichtiges Thema des Tages war auch die psychologische Prävention bei den enormen Belastungen im Einsatz. Wir unterstützen den Fokus auf die mentale Gesundheit unserer Feuerwehrleute. Und natürlich kam auch das Zwischenmenschliche nicht zu kurz: Für das leibliche Wohl war bestens gesorgt!
Lesen Sie den Beitrag online auf www.meine-news.de/237076



meine-news.de » Kreisverband für Garten und Landschaft Mil-Obb e. V. aus Miltenberg

Rosenzauber zwischen Forschung und Blütenpracht

Ein Tag voller Gartenleidenschaft, duftender Blüten und wertvoller Praxistipps führte die Teilnehmer zunächst zur Bayerischen Landesanstalt für Weinbau und Gartenbau (LWG) in Veitshöchheim und anschließend in das Rosenparadies von Christine Bender nach Kolitzheim.
Bereits die Führung mit Herrn Siegler auf dem weitläufigen Campus der LWG beeindruckte durch die enorme Vielfalt an Stauden, Gehölzen, Gemüse- und Versuchsanlagen. Die Besucher erhielten spannende Einblicke in aktuelle Forschungsarbeiten und die enge Verbindung von Wissenschaft und gärtnerischer Praxis. Besonders geschätzt wurden die zahlreichen Anregungen für den eigenen Garten. Die Schaugärten der LWG zeigen eindrucksvoll, wie moderne Gartenkultur, Biodiversität und praktische Nutzbarkeit miteinander verbunden werden können.
Ein besonderer Höhepunkt waren die vielen fachlichen Tipps vom Experten. Die Teilnehmer nutzten die Gelegenheit, Fragen zu stellen und wertvolle Anregungen für ihre eigenen Gärten mitzunehmen.
Am Nachmittag stand dann die „Königin der Blumen“ im Mittelpunkt. Im liebevoll gepflegten Rosengarten von Christine Bender in Kolitzheim tauchten die Gäste in



eine Welt voller Farben, Düfte und Geschichten ein. Zwischen historischen Rosensorten erzählte die leidenschaftliche Rosenexpertin von der Entwicklung der Rose, ihrer Bedeutung für die Biodiversität und den besonderen Vorzügen alter Rosensorten, die durch Robustheit, Duft und natürliche Schönheit begeistern.
Mit großer Begeisterung gab Christine Bender praktische Hinweise zur Rosenpflege: den richtigen Schnitt, eine ausgewogene Düngung sowie Maßnahmen gegen Rosenkrankheiten.
Doch nicht nur die Augen kamen auf ihre Kosten. Die Teilnehmer durften auch die kulinarische Seite der Rose entdecken. Bei einer Verkostung wurden selbst hergestellte Rosenspezialitäten gereicht: feiner Rosensecco, Rosengelee und zartschmelzende Rosenbutter begeisterten die Besucher. Dazu erfuhren sie, wie Rosenblüten zu Sirup, Öl oder anderen Köstlichkeiten verarbeitet werden können. Die Verbindung von Gartenkultur, Genuss und altem Wissen machte diesen Teil des Nachmittags besonders eindrucksvoll.
Am Ende waren sich alle Teilnehmer einig: Die Kombination aus fachkundiger Führung an der LWG und dem Rosenspaziergang bei Christine Bender war ein Fest für alle Sinne. Mit zahlreichen neuen Ideen, praktischen Gartentipps und unvergesslichen Eindrücken kehrten die Rosen- und Gartenfreunde nach Hause zurück – bereichert durch einen Tag, der die Schönheit und Vielfalt der Gartenwelt auf einzigartige Weise erlebbar machte.
Die nächste Fahrt des Kreisverbands ist am 19. August nach Ellwangen zur Landesgartenschau.
Anmeldung unter 0 93 71/40 61 57 oder an info@kv-garten-mil.de
Lesen Sie den vollständigen Beitrag auf www.meine-news.de/237118

meine-news.de » Odenwaldklub Miltenberg

Turmuhrenmuseum Großheubach mit Gisela Tegtmeyer

Startpunkt: 9:15 Uhr Großheubach, Lunapark, 9:30 Uhr Führung Turmuhrenmuseum, danach Wanderung 11 km, 160 hm
Egon Galmbacher, 1. Vorsitzender des Vereins der Turmuhrenfreunde, begeisterte 21 Zuhörer mit seinem fundierten Wissen über die Herkunft und Techniken der historischen Uhren. Angefangen hat die Sammlung mit in die Jahre gekommenen, vernachlässigten Turmuhren, die in geduldiger Kleinarbeit von verrostetem Zustand wieder zu einwandfreiem Laufen gebracht wurden. Von den Anfängen 2012, pünktlich zum Jubiläumsfest 400 Jahre Altes Rathaus in Großheubach, wurden die ersten beiden Exemplare fertigrestauriert und installiert. Im Laufe der Jahre kamen noch ca. 20 – 25 Uhrwerke aus Orten des Landkreises und weiterer Entfernung, bis aus der Schweiz hinzu. Beeindruckend, wie viel Technik und Knowhow in diesen mechanischen Uhrwerken steckt, es tickt und klappert immerzu, ein lebendiges Museum. Viele Uhren müssen alle 48 Stunden aufgezogen werden, eine zeitraubende Tätigkeit bei ehrenamtlichem Engagement.



Mit einer Spende bedankten wir uns bei Herrn Galmbacher für die zweistündige lehrreiche und kurzweilige Führung. Nach einer kleinen Stärkung mit selbstgebackenen Keksen begann unsere Wanderung zum Engelberg zur Mittagsrast. An der Maria-Hilf-Kapelle erfreuten uns einige Sängerinnen mit einem schönen Marienlied. Über den Pfaffenbrunnen, Klotzenhof, Sandheide, Mühlbachweg führte uns der Weg zurück zum Lunapark. So schön kann ein Tag Kultur in Verbindung mit Wanderung sein.
Lesen Sie den Beitrag online auf www.meine-news.de/237079

Nur noch wenige Plätze frei – schnell anmelden!

EHRLICH TOURISTIK

Ihr Reisebüro in Miltenberg



Weil Urlaub Vertrauenssache ist!

Egal ob Sommerurlaub, Fernreise oder Kurztrip: wir beraten Sie gerne persönlich & individuell

Alles aus einer Hand:

- ✓ Flugreisen weltweit
- ✓ Rund- und Erlebnisreisen
- ✓ Kreuzfahrten (Fluss & Hochsee)
- ✓ Städtetrips mit der Bahn
- ✓ Wellness- und Erholungsurlaub
- ✓ Wandern & Aktivreisen
- ✓ Stopover individuell kombinieren
- ✓ Gruppen- und Vereinsfahrten
- ✓ Studien- und Kulturreisen
- ✓ Busreisen

1 Tag | 99,- €



Foto: AdobeStock, Sina Ettmer

Edersee

26.6.26 (Fr)

Edersee im Nationalpark Kellerwald: Schifffahrt, Staumauer und Ausblick vom Schloss Waldeck.
Bad Wildungen mit Fachwerkaltstadt und großem Kurpark lädt zum entspannten Verweilen ein.

Weitere Details finden Sie in unserem Katalog auf Seite 31.

1 Tag | 89,- €



Foto: AdobeStock, Stefan Kaulbarsch

Kassel

29.7.26 (Mi)

Der Bergpark Wilhelmshöhe ist Europas größter Bergpark und berühmt für Herkules, Wasserspiele sowie seine einzigartige Pflanzenvielfalt.
Seit dem 23. Juni 2013 zählt die Anlage zum UNESCO-Welterbe.

Weitere Details finden Sie in unserem Katalog auf Seite 32.

4 Tage | ab 749,- €



Foto: Fotolia/michelangeloop

8.8. – 11.8.2026 (Sa-Di)

Steigen Sie ein und genießen Sie eine entspannte Bahnfahrt durch beeindruckende Landschaften mit Gletschern, Bergen, Schluchten und malerischen Dörfern. Erleben Sie die legendäre Glacier-Strecke und die Berninalinie mit spektakulären Ausblicken auf die Rheinschlucht und die UNESCO-geschützte Hochgebirgswelt.

- 3 x Übernachtung im Hotel Europe Davos
- 3 x Halbpension (Frühstück + Abendessen)
- 1 x Bahnfahrt auf der Glacierstrecke
- 1 x Bahnfahrt auf der Berninastrecke

Weitere Details finden Sie in unserem Katalog auf Seite 21.

4 Tage | ab 569,- €



Foto: AdobeStock/Jørgsson Photography

Lüneburger Heide

22.8. – 25.8.26 (Sa-Di)

Ein ideales Ziel für Naturfreunde: die stille Heidelandschaft in voller Blüte. Erleben Sie das Heidekraut, das in rotvioletten Wellen über Hügel und Täler zieht.

- ✓ 3 x Übernachtung im Jeddinger Hof
- ✓ 3 x Frühstücksbuffet
- ✓ 3 x Abendessen
- ✓ Heiderundfahrt
- ✓ Kutschenfahrt durch die Heide
- ✓ Stadtführung in Lüneburg

Weitere Details finden Sie in unserem Katalog auf Seite 17.

Reise buchen oder Katalog bestellen 09371-7377

Jetzt buchen mit Code: REISELUST

Ihre Reiseexperten freuen sich auf Sie!

Öffnungszeiten

Mo. – Fr.	09.00 – 13.00 Uhr
Mo., Di., Do., Fr.	13.30 – 17.00 Uhr
Sa.	10.00 – 13.00 Uhr

Reisevorschau:

Fulda 26.08.26 (Mi) 1 Tag	**98,- €**
Köln 29.08.26 (Sa) 1 Tag	**59,- €**
Wilhelma 30.08.26 (So) 1 Tag	**65,- €**
Regensburg 05.09.26 (Sa) 1 Tag	**95,- €**
Ludwigsburg 29.09.26 (Di) 1 Tag	**75,- €**
Erfurt 03.10.26 (Sa) 1 Tag	**79,- €**
Pfälzer Weinstraße 07.10.26 (Mi) 1 Tag	**89,- €**
Volkacher Mainschleife 14.10.26 (Mi) 1 Tag	**115,- €**

Hier finden Sie unseren aktuellen Reisekatalog

Wir suchen dich!

Tourismuskauffrau/-mann (m/w/d) in Teilzeit

Hast du Fernweh im Blut und liebst es, die perfekte Reise für andere zu planen? Unser Team im Herzen von Miltenberg braucht Verstärkung!

Das bringst du mit:

- Abgeschlossene Ausbildung im Reiseverkehr/Tourismus oder langjährige Erfahrung im Reisebüro
- Leidenschaft für Beratung und Verkauf von Urlaubsreisen aller Art
- Sicherer Umgang mit gängigen Buchungssystemen

Das bieten wir dir:

- Einen sicheren Arbeitsplatz in einem tollen Team
- Abwechslungsreiche Aufgaben (Verkauf aller touristischen Leistungen einschließlich unserer Busreisen)
- Attraktive Reisevorteile und Fortbildungen



Foto: AdobeStock/Andrey Popov

Lust auf den Check-in bei uns?

Sende uns deine Kurzbewerbung einfach per E-Mail an bewerbung@ehrlich-touristik.de

TUI Cruises DERTOUR alltours TUI AIDA schauinsland reisen Costa MSC CRUISES



Bild: AdobeStock/Thorsten

AMORBACH mit Beuchen, Boxbrunn, Neudorf und Reichartshausen | **KIRCHZELL** mit Breitenbuch, Buch, Ottorfszell, Preunschen und Watterbach | **SCHNEEBERG** mit Hambrunn und Zittenfelden | **WEILBACH** mit Weckbach, Gönz, Ohrnbach, Wiesenthal, Reuenthal und Sansenhof

BAYERISCHER Odenwald

Hofladen Breunig
Zittenfelden 10
63936 Schneeberg
Tel. 0 93 73/18 07
Di. & Fr. 9 – 12 Uhr, 14 – 18 Uhr
Samstag 9 – 13 Uhr
• Rindfleisch aus eigener Weidehaltung
• Schweinefleisch vom Strohschwein
• Wildspezialitäten • Hausmacher Wurst
• Frische Eier direkt vom Hof • Nudeln
und vieles mehr!
Aus unserer Heimat - mit Liebe gemacht.
www.hofladen-breunig.de



meine-news.de » Katja Bergmann aus Niedernberg

Söder-Besuch in Amorbach: Feierliche Einweihung der Alten Turnhalle

Nach jahrelanger intensiver Sanierungsarbeit wurde die „Alte Turnhalle“ am Montag, 08. Juni 2026, offiziell als neues kulturelles Zentrum in Betrieb genommen. Neben zahlreichen Gästen aus Politik, Kirche und Gesellschaft war insbesondere der Besuch des bayerischen Ministerpräsidenten Markus Söder ein zentraler Programmpunkt des Festakts.

Vom Sanierungsfall zum kulturellen Treffpunkt

Die Revitalisierung des historischen Gebäudes geht auf die Initiative der Stiftung von Susanne und Joachim Schulz zurück. Diese hatte die Turnhalle erworben, um für die Bevölkerung eine Begegnungsstätte zu schaffen.

Seit dem Baubeginn im Jahr 2018 war es ein anspruchsvoller Weg. Trotz erheblicher Schwierigkeiten und Verzögerungen während der Corona-Pandemie wurde konsequent an dem Ziel festgehalten, das Gebäude in seiner historischen Ursprünglichkeit zu erhalten.

Ein Gemeinschaftsprojekt von Stadt, Stiftung und Staat

Amorbachs 1. Bürgermeister Peter Schmitt betonte das gemeinsame Engagement und die Ausdauer, mit der dieses Projekt zum Erfolg geführt wurde.

Die reinen Baukosten beliefen sich auf rund 4,3 Millionen Euro, wozu die Gestaltung der

VERSTÄRKUNG IM VERKAUF GESUCHT

Hauck METZGEREI ...weil's schmeckt!

kostenlos parken direkt vor dem Geschäft
barrierefreier Zugang

Aus unserem Konservensortiment:
Gulasch-Suppe
Glas 490 g € 7,50

22. JUNI – 27. JUNI 2026

TOP-ANGEBOTE

Montag – Mittwoch:
KOTELETT
saftige Kamm- und magere Stielkotelett
Auch grillfertig gewürzt!
1 kg nur € 11,99



Donnerstag – Samstag:
SCHWEINELENDE
wunderbar feinfaseriges Fleisch
Auch vom Grill ein Gedicht!
1 kg nur € 15,99



ANGEBOTE DER WOCHE

Rinderwade Toll zu Meerrettich, als Ragout, für Eintöpfe ...	1 kg	€ 15,99
Putensteaks verschieden gewürzt nur aus der mageren Putenbrust geschnitten	1 kg	€ 18,99
Bierschinken-Aufschnitt verschiedene Sorten, gemischt	100 g	€ 1,99
Rindswürstchen Auch vom Grill lecker!	100 g	€ 1,79
Delikatessleberwurst Auch als Portionswürstchen	100 g	€ 1,89
Käse der Woche: **Schönegger „Sommerduett“** Rahmstufe, 100 % Heumilch, zart-cremiger Käse mit Tomatenstückchen und Basilikum	100 g	€ 2,79
Salat der Woche: **Sommersalat** Paprika, Tomate, Gurke und Weichkäse in Essig-Öl	100 g	€ 1,79
Natürlich hauckgemacht: **Frischkäse „Bruschetta“** mediterrane Käsezubereitung mit italienischen Gewürzen	100 g	€ 1,59

MITTAGSTISCH ab 11.00 Uhr
z. Mitnehmen o. Hieressen – Vorbestellung erwünscht

MO	**Hackfleisch-Zucchini-Paprika-Topf** mit Nudeln	Port.	€ 8,50
DI	**Dienstag ist Schnitzeltag!** **Schnitzel** paniert, Bohnengemüse, Kartoffelgratin, Soße	Port.	€ 9,50
MI	**Bandnudel-Gemüse-Auflauf** vegetarisch	Port.	€ 5,50
	Grill-Haxe	Stück	€ 6,50
	Ab 11.30 Uhr: Wurstsuppe gratis!! **Schlachtplatte:** Sauerkraut, Leber- und Blutwürstchen, Leberknödel und hausgem. Kartoffelbrei		nach Gewicht
	Saure Bohnen, Kesselfleisch und hausgem. Kartoffelbrei		nach Gewicht
DO	**Gemüsesuppe „Minestrone“** vegetarisch	Port.	€ 5,50
	Sauerbraten Klöße, Rotkraut, Soße	Port.	€ 10,00
FR	**Tortellini „alla Panna“**	Port.	€ 8,00
	Cannelloni-Spinat-Auflauf vegetarisch	Port.	€ 8,00
SA	**Samstag ist Grillhähnchentag!** ab 10 Uhr ständig frisch aus dem Ofen, **bitte vorbestellen!**	1/2 Hähnchen	€ 5,50

WUSSTEN SIE?
Wir beziehen unser Fleisch überwiegend aus dem nahen Schefflenz – mehrmals wöchentlich schlachtfrisch!

METZGEREI HAUCK 63916 Amorbach
Schmiedsgasse 48–52 | Telefon: 0 93 73/13 02
Öffnungszeiten: Mo – Fr 6 – 18 Uhr, Sa 6.30 – 12.30 Uhr
www.metzger-meines-vertrauens.de

Außenanlagen mit weiteren 630.000 Euro beitrug. Bürgermeister Schmitt richtete daher einen ausdrücklichen Dank an den Freistaat Bayern für die staatlichen Zuschüsse sowie an die Regierung von Unterfranken für die Unterstützung durch die Städtebauförderung. Auch die Diözese Würzburg wurde als wichtiger Partner der Stadt gewürdigt.

Ministerpräsident Söder: „Herz für den ländlichen Raum“

In seiner anschließenden Festrede lobte Söder das Projekt als wichtiges Signal: „Die Idee, diese alte Turnhalle zu reaktivieren, ist ein großartiges analoges Gegenmodell zu einer zunehmend digitalen Welt.“ Ziel müsse es sein, das Leben und die Menschen in der Region zu halten, anstatt zuzusehen, wie sich alles in den Großstädten konzentriert. Die Politik könne dafür zwar den passenden Rahmen bieten, die Identität und die Begegnung müssten jedoch von den Bürgern vor Ort mit Leben gefüllt werden. Söder dankte ausdrücklich den vielen ehrenamtlichen Helfern und wünschte der Stadtgemeinschaft viel Erfolg für die Zukunft.

Lesen Sie den vollständigen Beitrag auf www.meine-news.de/236842



Ministerpräsident Dr. Markus Söder (Mitte) und Amorbachs 1. Bürgermeister Peter Schmitt (rechts neben ihm) inmitten der geladenen Ehrengäste in der sanierten „Alten Turnhalle“.







AMORBACH | **KIRCHZELL** | **SCHNEEBERG** | **WEILBACH**

mit Beuchen, Boxbrunn, Neudorf und Reichartshausen

mit Breitenbuch, Buch, Ottorfszell, Preunschen und Watterbach

mit Hambrunn und Zittenfelden

mit Weckbach, Gönz, Ohrnbach, Wiesenthal, Reuenthal und Sansenhof

Angebot vom 22.06. – 27.06.26

Café Schloßmühle
seit 1448
Bäckerei Konditorei

Angebot vom 29.06. – 04.07.26



Körnerbrötchen
5 Stück gemischt

nur 4,50 €



2 Stück Blechkuchen
nach Wahl

nur 5,00 €

63916 Amorbach, Telefon 09373/1254, www.schlossmuehle-amorbach.de

meine-news.de »
Theresia-Gerhardinger-Realschule aus Amorbach

Tom Bischof zu Besuch an der TGRS



Letzte Woche besuchte Tom Bischof seine ehemalige Schule, die Theresia-Gerhardinger-Realschule in Amorbach. Neben dem Austausch mit seinen ehemaligen Lehrkräften stellte sich der Star des FC Bayern auch den Fragen der Schülerinnen und Schüler.
Als besonderes Schmankerl hatte die EuG Gruppe der 7a noch einen besonderen Kuchen gebacken – als Stärkung für die kommende Saison.

Lesen Sie den Beitrag online auf www.meine-news.de/237088

25 JAHRE DISTELHORST OPTIK&AKUSTIK

SCHÜTZEN SIE IHRE AUGEN MIT STIL

DISTELHORST OPTIK & AKUSTIK
... schärft Ihre Sinne





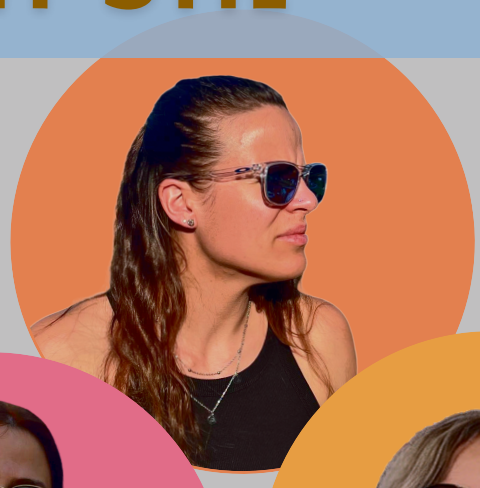

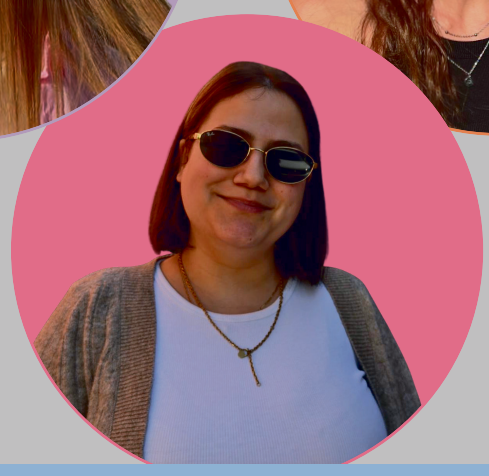



25%
Preisnachlass auf die aktuelle Sonnenbrillen-kollektion

Die Aktion ist ab sofort in allen Filialen gültig

Faulbach 09392 935530
Kreuzwertheim 09342 916400
Werth.-Bestenheid 09342 915811
Miltenberg 09371 9892195
Amorbach 09373 2069829

www.distelhorst-optik-akustik.de



Bild: AdobeStock/Thorsten

Claus Fecher
Heizung · Sanitär · Energie

Ihre Vision, unsere Technik
für das perfekte Zuhause!

INNOVATIVE TECHNOLOGIEN UND EFFIZIENTE KONZEPTE

- Gas-Wasser-Installation
- Innovative Heiztechnik
- Regenerative Energien
- Traumbäder
- Wohnraumlüftung
- Hydraulischer Abgleich
- Wartung und Service

Foto: AdobeStock/contrastwerkstatt

Wir sind ein erfahrener technischer Gebäudeausrüster und Dienstleister und realisieren alle Leistungen mit eigenen Mitarbeitern aus einer Hand.

Zukunftsorientierte Gebäudetechnik – von Anfang an perfekt.

Rufen Sie uns an: 09373 2275

Claus Fecher GmbH
Im Küsterlein 1 | 63936 Schneeberg
info@fecher-haustechnik.de
www.fecher-haustechnik.de

BAYERISCHER Odenwald

meine-news.de » Horst Bauer aus Weilbach

BFV-Ferien-Fußballschule beim SV Weilbach

Drei Tage voller Fußball, Bewegung und guter Laune liegen hinter den Teilnehmerinnen und Teilnehmern der BFV-Ferien-Fußballschule.

Insgesamt 32 Kinder, darunter fünf Mädchen aus dem Landkreis, nutzten die Gelegenheit, ihre fußballerischen Fähigkeiten bei abwechslungsreichen Übungen und spannenden Spielformen zu verbessern. Neben Technik-, Pass- und Torschussübungen stand vor allem der Spaß am Fußball im Mittelpunkt. Mit viel Einsatz, Teamgeist und Begeisterung verbrachten die Kinder drei tolle Tage auf dem Weilbacher Sportplatz.

Ein großes Dankeschön gilt den Sponsoren dieser Veranstaltung, den Trainerinnen und Trainern Carina und Dominik Rauch, Manuel Hörst, Johannes Breunig, Waldemar Krieger und Horst Bauerfür die abwechslungsreichen Übungs- und Spiel formen. Ebenso danken wir dem Küchenteam mit Jenny Schellenberger, Andreas Lanik und Karol Piotrowski für das leckere Mittagessen sowie die gesunden Snacks zwischendurch. Ein weiterer Dank geht an den Organisator Michael Stummvoll, der mit seiner langjährigen Erfahrung maßgeblich zum Gelingen der Ferienschule beigetragen hat.

Insgesamt war die Ferien-Fußballschule eine rundum gelungene Veranstaltung, die Kindern, Eltern und Verantwortlichen noch lange in guter Erinnerung bleiben wird.

Lesen Sie den Beitrag online auf www.meine-news.de/236713



meine-news.de » Karl-Ernst-Gymnasium Amorbach

Lesen, stöbern, staunen zum Welttag des Buches

Anlässlich des Welttags des Buches hieß es für die fünften Klassen des KEG Amorbach: Raus aus dem Klassenzimmer und hinein in die Welt der Geschichten. Ziel des Ausflugs war die Buchhandlung „Casa Rossa“ in Miltenberg, wo Besitzerin Martina Braunwarth die Schülerinnen und Schüler herzlich empfing.



Doch warum wird der Welttag des Buches eigentlich jedes Jahr am 23. April gefeiert? Wurde an diesem Tag etwa der Buchdruck erfunden? „Nein“, erfuhren die Schülerinnen und Schüler schnell. Der Termin erinnert vielmehr an zwei berühmte Schriftsteller: William Shakespeare und Miguel de Cervantes, die beide am 23. April Geburtstag haben. Seit 1995 wird der Welttag des Buches deshalb weltweit gefeiert.

In der Buchhandlung drehte sich anschließend alles um Bücher – und zwar in den unterschiedlichsten Formen. Martina Braunwarth zeigte den Kindern Taschenbücher, gebundene Ausgaben und E-Books und erklärte die Unterschiede. Dabei wurde schnell deutlich: Egal ob gedruckt oder digital – spannende Geschichten funktionieren überall. Besonders interessiert war die Buchhändlerin daran, welche Bücher bei den Jugendlichen derzeit hoch im Kurs stehen. Die Antworten ließen nicht lange auf sich warten: „Harry Potter“, „Die drei ???“, „Die drei !!!“, verschiedene Fantasy-Romane und natürlich „Gregs Tagebuch“ wurden besonders häufig genannt.

Doch nicht nur Lesen stand auf dem Programm. Martina Braunwarth erklärte auch, wie die Bücher überhaupt in die Regale der Buchhandlung gelangen. Jeden Tag bringt ein Lkw neue Lieferungen direkt nach Miltenberg. Die Bücher werden dabei in stabilen Plastikboxen transportiert, die immer wieder verwendet werden können. So entsteht weniger Papier- und Kartonmüll – ein kleiner Beitrag zum Umweltschutz, der die Schülerinnen und Schüler beeindruckte. Zum Abschluss durften die Klassen noch selbst auf Entdeckungstour gehen. Zwischen Romanen, Comics und Sachbüchern wurde gestöbert, gelesen und geblättert. Einige Schülerinnen und Schüler wurden sogar direkt fündig und kauften sich schon ihre nächste Lektüre.

Ein besonderes Highlight wartete allerdings ganz am Ende des Besuchs: Jeder Schüler erhielt von der Buchhandlung ein kostenloses Buch zum Welttag des Buches. In diesem Jahr trug es den Titel „Der fliegende Klassenscooter“ – und sorgte garantiert dafür, dass die Lust aufs Lesen auch nach dem Ausflug noch lange anhält.

Nadine Speth und Nadine Zipp

Lesen Sie den Beitrag online auf www.meine-news.de/237091

DIE ZAHNCHIRURGEN

Implantologie - Zahnärztliche Chirurgie
Mund-, Kiefer- und Gesichtschirurgie

Ihre Spezialisten in Elsenfeld

www.die-zahnchirurgen.de

In unserer Praxis liegt der Behandlungsschwerpunkt auf den Gebieten der zahnärztlichen Chirurgie, Mund-, Kiefer- und Gesichtschirurgie, Implantologie und Hautchirurgie.

Im Rahmen unserer Tätigkeit als Zuweiser-Praxis arbeiten wir mit den überweisenden Praxen der Region stets eng zusammen.

So wird in gewissenhafter Kooperation der bestmögliche Weg für Ihre chirurgische, kieferchirurgische oder implantologische Therapie gefunden.



Von l.n.r. Dr. Harald Gleißner, Christian Buortesch und Dr. Boris Ovchinski

Fachärzte für Mund-, Kiefer- und Gesichtschirurgie, Fachzahnärzte für Oralchirurgie mit Praxisteam



Schwerpunkte

- Implantate und Sofortimplantate
- Knochenerhalt und Knochenaufbau nach Zahnverlust
- Weisheitszähne
- Zahn- und Zahnwurzeloperationen
- Kieferchirurgie
- Hautchirurgie
- ästhetische Medizin (Botox und Filler)
- Behandlungen in Lachgas (täglich)
- Behandlungen in Narkose und Dämmerschlaf
- 3-D-Röntgen

Ihr Weg zu uns:

Im Höning 5
(zwischen Bauer-Markt/Edeka und Toom)
63820 Elsenfeld

Tel. 06022/205 99 00

Einscannen und mehr über uns erfahren

GESUNDHEIT IM FOKUS

Herzschwäche: Bei ersten Symptomen reagieren – Menschen mit Typ-2-Diabetes sind besonders gefährdet

- PR -

(DJD). Mindestens vier Millionen Menschen in Deutschland leiden nach Angaben der Deutschen Herzstiftung an einer Herzschwäche (auch Herzinsuffizienz), die Dunkelziffer liegt vermutlich deutlich höher.

Besonders gefährdet sind Menschen mit Typ-2-Diabetes – etwa jeder Dritte erkrankt im Laufe seines Lebens daran. Das Herz und die Gefäße von Personen mit Typ-2-Diabetes sind durch die Stoffwechselstörung bereits belastet, was unter anderem zu Veränderungen am Herzmuskel und letztlich zu einer chronischen Herzinsuffizienz führen kann.



Je früher eine Herzschwäche erkannt wird, desto besser kann sie behandelt werden. Foto: DJD/Roche Diagnostics/iStock

Die gute Nachricht: Je früher eine Herzschwäche erkannt wird, desto besser kann sie behandelt werden. Unter www.roche.de/herzgesundheit etwa gibt es mehr Infos zu diesem Thema. Dr. Klaus Edel ist Chefarzt Kardiologische Rehabilitation im Herz-Kreislauf-Zentrum Rotenburg an der Fulda, er beantwortet die sechs wichtigsten Fragen zum Thema Herzschwäche:

Was ist eine Herzschwäche?

Eine Herzschwäche entsteht, wenn der Herzmuskel schwächer wird und nicht mehr die Kraft hat, ausreichend Blut in den Körper zu pumpen.

Was sind typische Symptome?

Praktisch alle Patientinnen und Patienten sind bereits bei kleinsten Anstrengungen erschöpft. Dazu spüren sie Atemnot, die sich zunächst bei hoher Belastung wie schnelles Treppensteigen bemerkbar macht. Manche leiden auch unter Herzrasen, nächtlichem Wasserlassen, Husten oder Schwellungen der Beine und des Bauchs.

Was sind die häufigsten Ursachen?

Hauptursache ist die koronare Herzkrankheit, auf Platz zwei und drei folgen zu hoher Blutdruck und Typ-2-Diabetes. Dazu kommen Risikofaktoren wie Rauchen, Alkoholkonsum, erhöhte Cholesterinwerte und Übergewicht.

Warum ist Früherkennung so wichtig?

Der Faktor Zeit ist entscheidend: Je früher man die Diagnose erhält und eine Therapie beginnt, desto besser und länger kann man damit leben. Deshalb sollte man bei ersten Symptomen den Hausarzt oder die Hausärztin ansprechen. Sie können etwa mit einem einfachen Bluttest feststellen, ob ein Verdacht auf eine Herzschwäche vorliegt. Die weitere Abklärung erfolgt durch einen Kardiologen oder eine Kardiologin.

Was muss im Bereich der Früherkennung besser werden?

In Deutschland wird das Thema Herzschwäche nicht wirklich wahr- beziehungsweise ernst genommen. Viele kennen die Erkrankung nicht oder sie wird immer noch älteren Menschen zugeordnet. Dabei treten bei Menschen mit Typ-2-Diabetes die ersten Fälle von Herzinsuffizienz schon im Alter von 40 Jahren auf.

Was kann man tun, damit es erst gar nicht zu einer Herzschwäche kommt?

Eine herzgesunde Ernährung mit viel frischem Gemüse spielt hier eine zentrale Rolle. Dazu kommt der Faktor Bewegung.

Apotheken-Notdienst

Die aktuellen Notdienste finden Sie unter diesem Link:
www.blak.de/notdienstsuche

APOTHEKEN NOTDIENSTE

Zahnärztlicher Notdienst

Aus Gründen der Aktualität stehen uns keine Notdienste mehr zum Abdruck zur Verfügung; im Notfall finden Sie die aktuellen Angaben unter
www.notdienst-zahn.de

ZAHN NOTDIENST

Ärztlicher Bereitschaftsdienst

Ärztlicher Bereitschaftsdienst: **116 117**

Bei akut lebensbedrohlichen Erkrankungen/Verletzungen:
Rettungsdienst für medizinische Notfälle **112**

Wichtige Rufnummern

Notruf: 110 / Feuerwehr: 112 / Rettungsdienst: 112
Polizei: 0 93 71/945-0 / Technisches Hilfswerk: 0 93 71/6 68 55-0
HELIOS Klinik Erlenbach: 0 93 72/700-0

Bereitschaftspraxis an der Helios Klinik in Erlenbach:
Samstag, Sonntag und Feiertag: 09.00 bis 21.00 Uhr
Mittwoch und Freitag: 16.00 bis 21.00 Uhr
Montag, Dienstag, Donnerstag: 18.00 bis 21.00 Uhr





Auf geht's!
Richtung Zukunft!
Heute finanzieren – morgen mit Ihrer Firma durchstarten.
Jetzt Sonderzins sichern.
Alle Details: rvbmil.de/aufwaerts
Raiffeisen-Volksbank Miltenberg

DUSCHSANIERUNG IN 2 TAGEN
Barrierefrei | Fugenlos



LEIBFRIED
feine fliesen. feine bäder.
Pflegegrad? 4.000,- € Zuschuss möglich!
www.leibfried.de
info@leibfried.de | Tel 09371 660444

OesTERiA
mit
AVIA



In der Quelle 16
63863 Eschau
www.avia.de



Fußball

USA – KANADA – MEXIKO

SPIELPLAN

Sonntag, 14. Juni 2026, 19 Uhr
Deutschland – Curacao
7:1

Samstag, 20. Juni 2026, 22 Uhr
Deutschland – Elfenbeinküste

Donnerstag, 25. Juni 2026, 22 Uhr
Ecuador – Deutschland

Weiter gehts – Daumen drücken
Trikot bereitlegen und den Fußballsommer 2026 genießen.

Ein echter Fußballsommer: volle Wohnzimmer, spannende Abende und ganz Deutschland vor dem Fernseher. Die gute Nachricht für alle Fans: ARD und ZDF zeigen insgesamt 60 Spiele der Fußball-WM 2026 live im Free-TV.

Mit dabei sind natürlich alle Spiele der deutschen Nationalmannschaft sowie das Eröffnungsspiel, beide Halbfinals und das große Finale. Die wichtigsten Momente des Turniers können Fans also kostenlos live verfolgen und gemeinsam mitfiebern.

Besonders die Übertragungen der deutschen Spiele versprechen wieder Gänsehautstimmung – egal ob beim Public Viewing, beim Grillabend mit Freunden oder gemütlich zu Hause auf dem Sofa. Genau diese gemeinsamen Fußballabende machen eine Weltmeisterschaft so besonders.

Die WM 2026 wird zudem außergewöhnlich: Erstmals findet das Turnier gleichzeitig in den USA, Kanada und Mexiko statt und umfasst insgesamt 104 Spiele. Während einige Partien exklusiv bei MagentaTV laufen, bleibt das Herzstück des Turniers für Millionen Zuschauer bei ARD und ZDF frei empfangbar.

ARD und ZDF übertragen insgesamt 60 der 104 Spiele live im Free-TV.

Sicher im Free-TV bei ARD/ZDF laufen:
- alle Spiele der deutschen Nationalmannschaft
- das Eröffnungsspiel • beide Halbfinals • das Finale
- weitere ausgewählte Vorrunden- und K.-o.-Spiele

Jetzt reinhören!

Der offizielle Song zur Fußball–Weltmeisterschaft 2026 ist „Lighter“ von Jelly Roll und Carín León. Die Single ist eine Kollaboration zwischen dem US–Country–Sänger und dem mexikanischen Musiker, produziert von Cirkut.

GRUPPE A

Mexico – **MEX**
Südafrika – **RSA**
Südkorea – **KOR**
Tschechien – **CZE**

Do, 11.06, 21:00 **MEX – RSA**	2:0
Fr, 12.06., 4:00 **KOR – CZE**	2:1
Do, 18.06., 18:00 **CZE – RSA**	:
Fr, 19.06., 3:00 **MEX – KOR**	:
Do, 25.06., 3:00 **CZE – MEX**	:
Do, 25.06., 3:00 **RSA – KOR**	:

Punkte
1.
2.
3.
4.

GRUPPE B

Kanada – **CAN**
Bosnien Herzegowina – **BIH**
Katar – **QAT**
Schweiz – **SUI**

Fr, 12.06, 21:00 **CAN – BIH**	1:1
Sa, 13.06., 21:00 **QAT – SUI**	1:1
Do., 18.06, 21:00 **SUI – BIH**	:
Fr, 19.06., 0:00 **CAN – QAT**	:
Mi, 24.06., 21:00 **SUI – CAN**	:
Mi, 24.06., 21:00 **BIH – QAT**	:

Punkte
1.
2.
3.
4.

GRUPPE G

Belgien – **BEL**
Ägypten – **EGY**
Iran – **IRN**
Neuseeland – **NZL**

Mo, 15.06., 21:00 **BEL – EGY**	1:1
Di, 16.06., 3:00 **IRN – NZL**	2:2
So., 21.06., 21:00 **BEL – IRN**	:
Mo, 22.06., 3:00 **NZL – EGY**	:
Sa, 27.06., 5:00 **NZL – BEL**	:
Sa, 27.06., 5:00 **EGY – IRN**	:

Punkte
1.
2.
3.
4.

GRUPPE H

Spanien – **ESP**
Kap Verde – **CPV**
Saudi–Arabien – **KSA**
Uruguay – **URU**

Mo, 15.06., 18:00 **ESP – CPV**	0:0
Di, 16.06., 0:00 **KSA – URU**	1:1
So., 21.06., 18:00 **ESP – KSA**	:
Mo, 22.06., 0:00 **URU – CPV**	:
Sa, 27.06., 2:00 **URU – ESP**	:
Sa, 27.06., 2:00 **CPV – KSA**	:

Punkte
1.
2.
3.
4.

Weltmeisterlich fahren lernen.
SICHER DIR JETZT DEINEN PLATZ:
0170/311 58 87
Fahrschule GROßKINSKY GmbH
Ausbildung, die bewegt
Entdecke unsere neue Homepage und starte durch!
Unsere Termine und vieles mehr auf:
www.fahrschule-grosskinsky.de
» Eichenbühl » Amorbach » Kleinheubach » Miltenberg

WM 2026

11. Juni bis 19. Juli 2026



GRUPPE C

Brasilen – **BRA**
Marokko – **MAR**
Haiti – **HAI**
Schottland – **SCO**

So, 14.06, 0:00 **BRA – MAR**	1:1
So, 14.06., 3:00 **HAI – SCO**	0:1
Sa, 20.06., 0:00 **SCO – MAR**	:
Sa, 20.06., 3:00 **BRA – HAI**	:
Do, 25.06., 0:00 **SCO – BRA**	:
Do, 25.06., 0:00 **MAR – HAI**	:

Punkte
1.
2.
3.
4.

GRUPPE D

USA – **USA**
Paraguay – **PAR**
Australien – **AUS**
Türkei – **TUR**

Sa, 13.06, 3:00 **USA – PAR**	4:1
So, 14.06., 6:00 **AUS – TUR**	2:0
Fr., 19.06, 21:00 **USA – AUS**	:
Sa, 20.06., 6:00 **TUR – PAR**	:
Fr, 26.06., 4:00 **TUR – USA**	:
Fr, 26.06., 4:00 **PAR – AUS**	:

Punkte
1.
2.
3.
4.

GRUPPE E

Deutschland – **GER**
Curacao – **CUW**
Elfenbeinküste – **CIV**
Equador – **ECU**

So, 14.06, 19:00 **GER – CUW**	7:1
Mo, 15.06., 1:00 **CIV – ECU**	1:0
Sa., 20.06, 22:00 **GER – CIV**	:
So, 21.06., 2:00 **ECU – CUW**	:
Do, 25.06., 22:00 **ECU – GER**	:
Do, 25.06., 22:00 **CUW – CIV**	:

Punkte
1.
2.
3.
4.

GRUPPE F

Niederlande – **NED**
Japan – **JPN**
Schweden – **SWE**
Tunesien – **TUN**

So, 14.06, 22:00 **NED – JPN**	2:2
Mo, 15.06., 4:00 **SWE – TUN**	5:1
Sa., 20.06, 19:00 **NED – SWE**	:
So, 21.06., 6:00 **TUN – JPN**	:
Fr, 26.06., 1:00 **TUN – NED**	:
Fr, 26.06., 1:00 **JPN – SWE**	:

Punkte
1.
2.
3.
4.

GRUPPE I

Frankreich – **FRA**
Senegal – **SEN**
IRAK – **IRQ**
Norwegen – **NOR**

Di, 16.06, 21:00 **FRA – SEN**	3:1
Mi, 17.06., 0:00 **IRQ – NOR**	1:4
Mo., 22.06, 23:00 **FRA – IRQ**	:
Di, 23.06., 2:00 **NOR – SEN**	:
Fr, 26.06., 21:00 **NOR – FRA**	:
Fr, 26.06., 21:00 **SEN – IRQ**	:

Punkte
1.
2.
3.
4.

GRUPPE J

Argentinien – **ARG**
Algerien – **ALG**
Österreich – **AUT**
Jordanien – **JOR**

Mi, 17.06, 3:00 **ARG – ALG**	3:0
Mi, 17.06., 6:00 **AUT – JOR**	3:1
Mo., 22.06, 19:00 **ARG – AUT**	:
Di, 23.06., 5:00 **JOR – ALG**	:
So, 28.06., 4:00 **JOR – ARG**	:
So, 28.06., 4:00 **ALG – AUT**	:

Punkte
1.
2.
3.
4.

GRUPPE K

Portugal – **POR**
D.R. Kongo – **COD**
Usbekistan – **UZB**
Kolumbien – **COL**

Mi, 17.06, 19:00 **POR – COD**	1:1
Do, 18.06., 4:00 **UZB – COL**	1:3
Di., 23.06, 19:00 **POR – UZB**	:
Mi, 24.06., 4:00 **COL – COD**	:
So, 28.06., 1:30 **COL – POR**	:
So, 28.06., 1:30 **COD – UZB**	:

Punkte
1.
2.
3.
4.

GRUPPE L

England – **ENG**
Kroatien – **CRO**
Ghana – **GHA**
Panama – **PAN**

Mi, 17.06, 22:00 **ENG – CRO**	4:2
Do, 18.06., 1:00 **GHA – PAN**	1:0
Di., 23.06, 22:00 **ENG – GHA**	:
Mi, 24.06., 1:00 **PAN – CRO**	:
Sa, 27.06., 23:00 **PAN – ENG**	:
Sa, 27.06., 23:00 **CRO – GHA**	:

Punkte
1.
2.
3.
4.

Schlappe seppel
KRONKORKEN AKTION
VW POLO, BEER BOX FEUERKORB, 150 € GASTRO GUTSCHEIN, U.V.M.

CODE UNTERM DECKEL?
ÖFFNEN, UMDREHEN, FREUEN!
SEPPEL-MOMENT.DE
Abbildungen der Preise können vom tatsächlichen Gewinn abweichen.

Fliesenhaus Dorsam
Wir machen alles möglich mit unseren Fliesen. Für jeden Typ, für jeden Raum, für jeden Stil. Für Sie.
- Wandfliesen
- Bodenfliesen
- Feinsteinzeug div. Oberflächen
- Outdoor Fliesen
- Großformat Fliesen

Jetzt Termin vereinbaren!
Am Schlaggraben 28
63853 Mömlingen
Telefon: 06022/30845
info@fliesenhaus-dorsam.de
fliesenhaus-dorsam.de

Die Welt spielt Fußball.
Du spielst Zukunft.
Nach der Schule: HEIMVORTEIL!!! Finde Top Ausbildungsbetriebe aus der Region im aktuellen E-Paper AUSBILDUNG


Zur Vergrößerung unseres Teams suchen wir ab sofort eine
ZFA & ZMP
(m/w/d) in Voll-/Teilzeit
Wir freuen uns auf Ihre Bewerbung.
Zahnarztpraxis Dr. Fuchs & Kollegen
63762 Großostheim
Telefon: 06026/3535
dr-fuchs-kollegen.de

Unsere Kunden ermöglichen kostenfreie redaktionelle Veröffentlichungen. **Vielen Dank!** Weitere Partner in der nächsten Woche

Gemeinsam stark für die Region

Wer regional einkauft und lokale Betriebe beauftragt, stärkt die Unternehmen, die unsere Heimat jeden Tag mittragen.

Diese investieren vor Ort, zahlen Gewerbesteuer, schaffen Arbeitsplätze und halten unsere Region lebendig. Mit der Kampagne „**Gemeinsam stark**“ machen wir diesen Kreislauf jetzt sichtbar.

Handeln Sie regional.
Gemeinsam halten wir unsere Region am Laufen.

KILIAN Sanitär- und Heizungstechnik
STUMPF KFZ-TECHNIK
AKZO NOBEL BAYERN BKK
BERRES-BAU Bauen mit Vertrauen
WIRL Elektrotechnik Automatisierung
HEIM DER STEINMETZ
Intelligente Hausinstallationen ms Elektrotechnik
Preissler
de Leuner Getränke . erfrischend . anders
AVIA Tankstelle In der Quelle 16 63863 Eschau
REPP Frisch-Ei Frisch-Ei-Nudeln eigene Herstellung Geflügelfarm Christoph Repp
Münch-Delaporte www.schuhhaus-muench.de
Mainmetall Bad Heizung Dach
HARTIG Fertigungstechnik GmbH
EHRLICH TOURISTIK Ihr Reisebüro in Miltenberg
BERK Immobilien
Bayerisches Rotes Kreuz Kreisverband Miltenberg-Obernburg
HKM Akkutechnik
METZGEREI Gasthaus „Zum Hirschen“ 63863 ESCHAU
Hennig Haus · Fenster
stetter Willi Stetter e. K. Inhaber Willi Stetter Elektro-Hausgeräte
SEITZ Reisen
Eichhorn aller guten Dinge sind zwei. Miltenberg | Obernburg
scheurich
JESSEL Miltenberg Citroën Peugeot
AUTOHAUS ERFTAL Persönlich. Nah. Kompetent.
KIESER
Markt Bürgstadt BÜRGSTADT GEWERBEVEREIN
HG Gold An- & Verkauf 09371 9484414
30 JAHRE Zweirad HIRSCH Meisterbetrieb ...seit 1996
DISTELHORST OPTIK & AKUSTIK ... schärft Ihre Sinne
AUTOHAUS BILZ Ihr Autohaus am Untermain www.autohaus-bilz.de
revitana Frauen AKTIV Studio www.revitana.de
KIRCHGÄßNER Back mer's - seit 1926
BIEGER Ihr Autohaus am Stachus.
RAAB REISEN ...mit Freude unterwegs
Sodenthaler Mineralbrunnen
KNAPP Baustoffe knapp-baustoffe.de
Alcon See brilliantly
Brillenteam.

Die Anordnung der Firmenlogs ist zufällig gewählt

news verlag news creativ
News Verlag GmbH & Co KG, Miltenberg
verkauf@news-verlag.de, 09371/955-0

meine-news.de » Bernd Ullrich aus Miltenberg

Faszinierende Momente in Schwarz und Weiß

Der Miltenberger Fotoclub eröffnete seine neue Ausstellung „Black and White“ in der RV-Bank Nord mit einer stimmungsvollen Vernissage und würdigte besonders herausragende Arbeiten.

Ausdrucksstarke Porträts, eindrucksvoll komponierte Naturaufnahmen, ungewöhnliche Architekturblickwinkel und viele weitere faszinierende Motive prägen die neue Ausstellung „Black and White“ des Miltenberger Fotoclubs in der RV-Bank Nord.

Zur Vernissage am Freitagnachmittag waren zahlreiche Gäste gekommen, um die 64 neuen Fotoarbeiten von 14 Fotografinnen und Fotografen zu entdecken.

Die Werke erzählen Geschichten, fangen besondere Momente des Alltags ein und zeigen mitunter außergewöhnliche Perspektiven. „Die Bilder zeigen unterschiedliche, teils ausgefallene Motive und Geschichten, Augenblicke des Alltags, aber auch besondere Situationen, festgehalten in einer Bildsprache, die seit jeher ihren

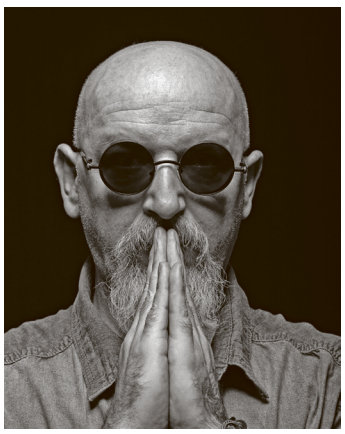

Zwischen Licht und Blindheit (Medaille) Foto: Marcin Jakubiec

ganz eigenen Reiz besitzt“, sagte der Vorsitzende des Miltenberger Fotoclubs, Bernd Ullrich, bei seiner Begrüßung.

Im weiteren Verlauf der Vernissage standen die Fotografien im Mittelpunkt, die von der Jury aus Bibertal besonders positiv bewertet worden waren. Bernd Ullrich nahm dies zum Anlass, die erfolgreichen Fotografinnen und Fotografen auszuzeichnen und ihnen als Anerkennung Medaillen, Urkunden, Wertgutscheine sowie Weinpräsente zu überreichen.

Mit Medaillen und Wertgutscheinen wurden die Arbeiten „Treppenhaus“ von Helmut Plaha, „Zwischen Licht und Blindheit“ von Marcin Jakubiec sowie „Wild Majesty“ von Bernd Ullrich ausgezeichnet. Urkunden erhielten „Hoch hinaus“ von Petra Farrenkopf, „Hakuna – Matata“ von Rosemarie I. Baumann, „Geschlossene Gesellschaft“ von Siegfried Rath und „BIB“ von Horst Stenger.

Die Ausstellung „Black and White“ ist in der Filiale der RV-Bank Miltenberg-Nord am Berliner Platz 1 zu sehen. Öffnungszeiten: montags und freitags von 8.30 bis 12.30 Uhr sowie von 14 bis 16 Uhr, dienstags und donnerstags von 8.30 bis 12.30 Uhr und von 14 bis 18 Uhr sowie mittwochs von 8.30 bis 12.30 Uhr

Lesen Sie den Beitrag online auf www.meine-news.de/237157



meine-news.de » BJV Miltenberg e. V.

Rotwild-Hegeschau Südlicher Spessart 2026



13. Juni 2026 – Zahlreiche Vertreter aus Jagd, Politik, Forstwirtschaft, Wissenschaft und Naturschutz kamen zur öffentlichen Rotwild-Hegeschau des südlichen Spessarts in Mespelbrunn zusammen.

In seiner Eröffnungsrede begrüßte Ralph Keller, Vorsitzender des Bayerischen Jagdschutzvereins Miltenberg e. V., die zahlreichen Gäste aus Politik, Verwaltung, Forstwirtschaft, Wissenschaft sowie Vertreter der Hegegemeinschaften und Jagdgenossenschaften. Besonders begrüßt wurden: Landrat Björn Bartels (Landkreis Miltenberg), Landrat Dr. Alexander Legler (Landkreis Aschaffenburg), Michael Hein, Bezirksvorsitzender des Bayerischen Jagdverbandes für Unterfranken, Vertreter der BJV-Kreisgruppen Aschaffenburg, Marktheidenfeld und Obernburg, Berufsjäger Marks Roth als Vertreter des Forstbetriebs Rothenbuch der Bayerischen Staatsforsten, Hubertus Hauk, Kreisjagdberater für den südlichen Landkreis Miltenberg, Gerald Bachmann, Kreisjagdberater des Landkreises Aschaffenburg und Dr. Susanne Jacobi von der Technischen Universität München.

Keller betonte in seiner Ansprache die zentrale Bedeutung der gesetzlich vorgeschriebenen öffentlichen Hegeschau. Diese sei weit mehr als eine reine Präsentation von Trophäen. Vielmehr dokumentiere sie die nachhaltige und verantwortungsvolle Hege des Rotwildes und mache die Arbeit der Jägerinnen und Jäger für die Öffentlichkeit sichtbar. Ein besonderer Dank galt der Rotwild-Hegegemeinschaft Spessart-Süd unter Leitung von Florian Vogel und Christian Schmitt. Im weiteren Verlauf wurden aktuelle Herausforderungen der Rotwildhege diskutiert. Ein Schwerpunkt lag auf der Notwendigkeit ausreichender Ruhezonen für das Rotwild. Positiv bewertet wurden die jüngsten Änderungen des Bayerischen Jagdgesetzes, die neben Einzelabschüssen auch Poolabschüsse ermöglichen. Ein weiteres Thema war die enge Zusammenarbeit zwischen Jagd, Politik und Forstwirtschaft.

Zu Beginn der Fachvorträge gedachten die Teilnehmer des verstorbenen Jagdkameraden Walter Heim, der am 2. Oktober 2025 verstorben war.

Ein Höhepunkt der Veranstaltung war der Fachvortrag von Dr. Susanne Jacobi von der Technischen Universität München zum Thema: „Populationsstruktur und genetische Diversität des Rotwildes in Bayern – Schwerpunkt Spessart“.

Die Wissenschaftlerin stellte aktuelle Ergebnisse eines umfangreichen Forschungsprojekts vor.

Diese bescheinigen dem Rotwildgebiet Spessart/Rhön eine überdurchschnittlich hohe genetische Vielfalt. Die genetische Diversität wurde mit einem Wert von 0,75 ermittelt, während der Odenwald lediglich einen Wert von 0,69 erreichte. Das Fazit der Wissenschaftlerin fiel eindeutig aus: Das Rotwildgebiet Spessart/Rhön gehört zu den genetisch vielfältigsten und stabilsten Rotwildgebieten Bayerns.

Im Anschluss erläuterte Florian Vogel die aktuellen Abschusszahlen und deren Entwicklung. Kritisch betrachtet wurde dabei insbesondere ein Totalabschuss von Rotwild außerhalb ausgewiesener Rotwildgebiete. Darüber hinaus wurde die Bedeutung offener Landschaftsbereiche hervorgehoben.

Nach rund eineinhalb Stunden intensiven Austauschs erfolgte die Verabschiedung traditionell durch die Jagdhornbläser unter der Leitung von Eberhard Geiger.

Die Veranstaltung machte deutlich, dass nachhaltige Rotwildhege weit über die reine Abschusserfüllung hinausgeht.

Lesen Sie den vollständigen Beitrag auf www.meine-news.de/237082

meine-news.de » Margarete Faust aus Miltenberg

Probewochenende: Sing-Spaß und Burg-Geheimnisse

Zum Probenwochenende trafen sich die Sängerinnen und Sänger der ökumenischen Kinder- und Jugendkantorei Miltenberg – und einige Eltern – wie jedes Jahr auf der Burg Rothenfels. Das Singspiel heißt heuer „Das Geheimnis der Wartburg“ und erzählt von Martin Luther und von Hoffnung, Gnade und Vergebung als Geschenk Gottes. Im Mittelpunkt des Stücks steht die Frage: Wie werden wir frei von dem, was uns belastet? Die Antwort, die Martin Luther einst der Welt gab, ist auch die Botschaft des Stücks: Nicht durch gute Taten, nicht durch Geldzahlungen oder Ablassbriefe erkaufen wir uns Vergebung – sondern allein durch Gottes Gnade.

Neben den intensiven Proben kam auch der Spaß nicht zu kurz. Auf dem weitläufigen Gelände der Burg haben alle gemeinsam in den Pausen gespielt, gelacht und gemeinsam Zeit verbracht – vom Vorschulkind bis zur 12. Klasse. Auch die Eltern waren fest in das Projekt eingebunden: Während die jungen Sängerinnen und Sänger probten, wurde im Hintergrund genäht, gemalt und gebastelt.

Das Singspiel „Das Geheimnis der Wartburg“ wird beim Ökumenischen Gemeindefest **am 25. und 26. Juli 2026 aufgeführt**. Alle sind herzlich eingeladen, die Früchte dieses Wochenendes zu erleben – ein Singspiel, das berührt, das zum Nachdenken einlädt und das zeigt, was Kinder und Jugendliche zu leisten imstande sind, wenn sie gemeinsam auf eine Burg ziehen und für eine Burg proben.

Frank Küster

Lesen Sie den vollständigen Beitrag auf www.meine-news.de/237232



Probewochenende der Ökumenischen Kinder- und Jugendkantorei Miltenberg, Juni 2026.

meine-news.de » Sigrid Neubeck aus Dorfprozelten

Heimat- und Geschichtsverein: Kannenfest am Bahnhof

Dazu hatte der Heimat- und Geschichtsverein Dorfprozelten am Sonntag, 07. 06. 2026 eingeladen. Bei herrlichem Sommerwetter konnten wir eine große Anzahl Besucher begrüßen und unsere neu gestaltete Ausstellung präsentieren. Hintergrund der neuen Ausstellung im Bahnhofsgebäude war die Sammelleidenschaft von Irma Geis. Seit den 80er Jahren sammelte sie Kaffeekannen aus allen Epochen und öffnete ihr privates kleines Museum an mehreren Museumstagen für die Öffentlichkeit. Die Einträge in ihrem Gästebuch zeugen von vielen begeisterten Besuchern. Irma Geis war viele Jahre Mitglied in unserem Vorstandsteam und trug mit ihrem enormen Erinnerungsvermögen und ihrer witzigen Erzählkunst sehr zur Erhaltung gemeindlichen Brauchtums bei. 2007 starb sie und ihr Bruder Herbert führte das Museum noch einige Jahre weiter. Bereits 2023 übergab er dem Verein die Kaffeekannen – nun fanden sie einen schönen Platz im Museum. Aufgrund der Platzverhältnisse hatte sich die Vorstandschaft schweren Herzens entschieden, dafür die seit vielen Jahren eingerichtete Schreinerausstellung zu entfernen. Zahlreiche Arbeitseinsätze waren nötig, um die ca. 450 Kaffeekannen zu säubern und angemessen zu präsentieren. Die angebotenen Führungen durchs Museum fanden großen Zuspruch. Walter Schmitt sorgte am Nachmittag mit heimatlichen Liedern auf der Gitarre für die musikalische Begleitung der Veranstaltung.

Unser Heimatmuseum im Bahnhof ist nach telefonischer Vereinbarung geöffnet.

Lesen Sie den vollständigen Beitrag auf www.meine-news.de/236794

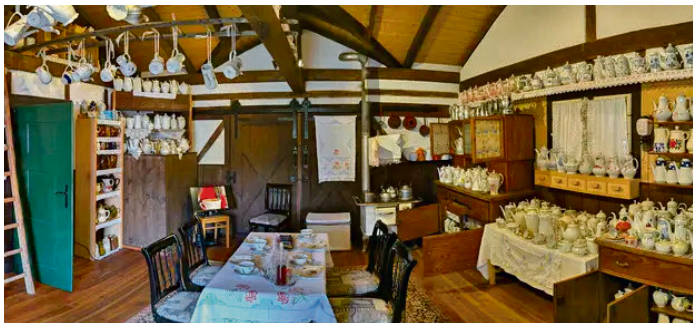

Gemeinsam mit unseren Werbepartnern fördern wir lokale Initiativen und Projekte

Gemeinsam stark für die Region

meine-news.de » KAB Freudenberg

Besichtigung Lebenshilfe-Werkstätten & Ausflug Juli



Der KAB-Vorsitzende von Freudenberg hat mit dem Standortleiter Herr Englert für 11.06.2026 einen Besichtigungstermin bei der Lebenshilfe in Großheubach vereinbart. Dieser Einladung sind ca. 20 Freudenberger und Kirschfurter gefolgt. Die „Werkstätten“ haben uns gleich mit einem gedeckten Kaffeetisch empfangen. Aber zunächst haben wir die Behinderten-Arbeitsplätze in 2 Gruppen besichtigt.

Sowohl Herr Englert als auch Herr Roth haben uns einfühlend die unterschiedlichen Tätigkeiten erklärt und wir durften uns auch mit den Beschäftigten über ihre Tätigkeit unterhalten. Insgesamt sind 170 Behinderte in den „Werkstätten“ beschäftigt, die täglich aus ihrem Wohnort nach Großheubach mit Bussen befördert werden. Damit die Behinderten die Montagetätigkeiten für Produkte von umliegenden Firmen am Untermain ausführen können, sind natürlich Aufträge an die Lebenshilfe durch „gut“ gesinnte Unternehmen erforderlich. Die Montagetätigkeiten werden durch die Behinderten im Alter zwischen 18 und 64 Jahren mit größter Akribie ausgeführt.

Falls Aufträge zur Beschäftigung der 170 Behinderten von umliegenden Firmen fehlen, müssen die Verantwortlichen natürlich für Beschäftigung sorgen. Dann werden z. B. Bastelarbeiten für Vogelhäuschen, Weihnachtsartikel aus Holz, Glückwunsch- und Trauerkarten gemacht.

Ein wesentlicher Zweig ist der Weinbau. Sowohl im Weinberg in Großheubach als auch in Klingenberg wird Rot- und Weißwein ausgebaut. Den Hauptabsatz ihrer Weine hat die Lebenshilfe während des Weinfestes (in diesem Jahr am Samstag 12.09.2026).

Herbert Buhleier bedankte sich für die Gastfreundschaft bei den beiden Herren. Anschließend erfolgte noch ein Wirtshausbesuch im Adler, Großheubach. Das gesellige Beisammensein ist jedes Mal ein wesentlicher Bestandteil der Zusammenkünfte der KAB.

Übrigens: die KAB Freudenberg macht monatlich eine Veranstaltung, ohne dass die Teilnehmer einen Beitrag entrichten müssen.

Vorschau für das nächste Event:

Donnerstag, 16. 07. 2026 um 15 Uhr Eisenbahn-Museum in Amorbach mit Einkehr im Restaurant Gleis 1.

Anmeldung bis spätestens 12. 07. 2026 bei Herbert Buhleier Telefon 0 93 75/9 29 60 77, oder Hans-Peter Kettinger 0 93 75/16 75

Lesen Sie den Beitrag online auf www.meine-news.de/237184

meine-news.de » Pflegeheim im St. Elisabethenstift aus Großheubach

Biergartenbesuch der Senioren des Pflegeheims Großheubach

Am 9. 6.2026 unternahm unsere Seniorengruppe einen gemeinsamen Ausflug in den Biergarten des Gasthauses „Zum Goldenen Adler“ in Großheubach. Nach der Ankunft wurden wir freundlich empfangen und konnten an reservierten Plätzen Platz nehmen. Bei schönem Wetter genossen die Teilnehmer die gemütliche Umgebung und die Gelegenheit, Zeit miteinander zu verbringen. Die entspannte Atmosphäre bot viele Möglichkeiten für Gespräche, Erinnerungen und einen regen Austausch unter den Senioren. Für das leibliche Wohl war bestens gesorgt. Die Speisen wurden zügig serviert und fanden großen Anklang bei allen Teilnehmern. Besonders erfreulich war die gute Stimmung innerhalb der Gruppe. Viele Senioren nutzten die Gelegenheit, alte Bekanntschaften zu pflegen und neue Kontakte zu knüpfen. Das gemeinsame Essen und die angenehme Umgebung trugen zu einem gelungenen Nachmittag bei. Nach einigen schönen Stunden im Biergarten traten wir zufrieden die Heimreise an. Der Ausflug wurde von allen Teilnehmern als sehr gelungen bewertet und wird noch lange in guter Erinnerung bleiben.

Ein herzlicher Dank gilt allen Organisatoren und Helfern, die diesen schönen Tag ermöglicht haben.

Lesen Sie den vollständigen Beitrag auf www.meine-news.de/236821



meine-news.de » Städtische Musikschule Freudenberg

Großer Andrang beim TAG DER OFFENEN TÜRE



Unzählige ganze Familien kamen am Sonntag, den 14. 06. 2026 in die Musikschule, um sich über das vielfältige Angebot zu informieren, das in diesem Jahr um ein tolles neues Fach erweitert wurde: Schulleiter Michael Korn präsentierte stolz den neuen Tanzunterricht in verschiedenen Formen, von den Tanzmäusen und dem Kindercreativ-Tanz für die Kleineren, über Ballett und Hip-Hop, bis zu Commercial Dance und dem aktuell beliebten K-Pop!

Die Vorführung und die Erläuterungen der Tanzlehrerinnen Sophia Scheiber und Leonie Aulich (mit Gasttänzerin Sarah Kühne) sorgten für Begeisterung! Ab September stößt auch noch die ausgebildete Choreographin und studierte Tanzpädagogin Zongwei Xu dazu!

Aber auch die Vorführungen der Schüler und Lehrer auf den traditionellen Instrumenten sowie im Gesang ließen Kinderaugen strahlen und Eltern staunen, von den Kleinsten im Musikgarten, Instrumentenkarussell und den Flötenkindern, über die Bläserklasse und dem Schulchor Freudenberger Goldkehlchen, den vielen Instrumentalisten auf Schlagzeug, Keyboard und Klavier, den Gitarren, den Holz- und Blechbläsern bis zum Erwachsenen-Kurs Ukulele!

Es war wirklich für jeden was dabei und man konnte sich am Info-Stand für ein kostenloses Schnuppern anmelden (geht jetzt bis zum Schuljahresende immer noch, einfach eine Mail an info@musikschule-freudenberg.de!

Einen großen Anteil am Gelingen dieser Veranstaltung hatte auch der Förderverein der Musikschule, der die Cafeteria bewirtschaftete, und die aufführenden Schüler mit Getränken und Kuchen belohnte! Ein großes Dankeschön gebührt auch den fleißigen Kuchenbäcker*innen und den Helfern vom Auf- und Abbau!

Mehr Info gibt es auf www.musikschule-freudenberg.de und auch beim **Sommerkonzert am 12. 07. 2026** im Pausenhof der Lindtal-Schule Freudenberg. Unbedingt vormerken!

Lesen Sie den Beitrag online auf www.meine-news.de/237142

meine-news.de » Martin Scharbert aus Bürgstadt

„Die Kirche hat Wandertag“



Am Altar an der Erfbrücke bei der Fronleichnamsprozession 2026 in Bürgstadt.

Beim Lesen dieser Werbung für die Bittprozessionen in Bürgstadt tauchen da Erinnerungen an so manchen schulischen Wandertag auf. Wochenlang war schönes Wetter, aber am Wandertag regnete es. Ausfallen lassen oder dem Regen trotzen war da auch oft eine schwierige Entscheidung, ähnlich wie schon bei so mancher Prozession in den vergangenen Jahren.

In diesem Jahr hatten wir bis jetzt Glück mit dem Wetter. Die Palmprozession und auch die drei traditionellen Bittprozessionen – Urbanusprozession zum Kreuz, die Bittgänge ins Erftal und zum Kolpinggedenkstein konnten wie geplant stattfinden und waren wieder gut besucht. Zum zweiten Mal kam in diesem Jahr noch ein weiterer Bittgang dazu: Unter dem Motto „Walk and Pray“ ging es mit neuen Texten und modernerem Liedgut begleitet von Gitarre und Querflöte auf dem Prozessionsweg früherer Jahre von der alten Kirche über die Martinsgasse vorbei am Kolpinggedenkstein durch den Buschenweg zur Sandplatte.

„Hab Mut – Steh auf“. Die Texte der Fronleichnamsprozession waren in diesem Jahr dem Motto des Katholikentags gewidmet, das im Bistum Würzburg als Jahresmotto ausgegeben war. Es ruft dazu auf, sich in Zeiten des gesellschaftlichen und kirchlichen Umbruchs mutig neuen Herausforderungen zu stellen und erinnert daran, das Gottes Beistand Tag für Tag Ermutigung für viele Situationen unserer Alltags schenkt. Es ruft uns auch auf, für alle einzustehen, die unser Gebet und unsere Unterstützung brauchen. Neben dem Gebet für friedliches Miteinander der Menschen, Fürsorge und Pflege, Gemeinwohl, steht auch das Gebet für die Seelsorger und die vielen Ehrenamtlichen in unserem Ort und im ganzen Bistum.

Danke sagen wir an dieser Stelle vor allem der Musikkapelle Fränkische Rebläuse und dem Musikverein Germania, die unsere Prozessionen musikalisch begleiten, sowie allen Seelsorgern, die es möglich gemacht hatten, dass alle Prozessionen in gewohnter Weise stattfinden konnten. Danke sagen wir auch den Ministranten, den Lautsprecherträgern, den Fahnenabordnungen und der Feuerwehr für die Begleitung und Absicherung der Fronleichnamsprozession.

Hoffen wir weiter auf passendes Wetter für die kommende Walldürnwallfahrt am 20. 06. 2026 und die Lichterprozession zur Stutzkapelle, die in diesem Jahr wegen Terminschwierigkeiten nicht wie üblich im Mai stattgefunden hat, der neue Termin wird noch bekanntgegeben.

Lesen Sie den vollständigen Beitrag auf www.meine-news.de/236926

meine-news.de » Landratsamt Miltenberg

24 Kreistagsmitglieder verabschiedet, Dankeschön an Bernd Schötterl



Die 24 verabschiedeten Kreistagsmitglieder mit Landrat Björn Bartels (links). *Foto: Winfried Zang*

Umrahmt von fünf Liedern der jungen Elsenfelder Sängerin Tuana Yilmaz aus Elsenfeld, hat Landrat Björn Bartels am Freitag, 12. Juni, im kleinen Saal des Bürgerzentrums Elsenfeld 24 ehemalige Mitglieder des Kreistags verabschiedet.

Der Abend stehe im Zeichen des Dankes an Menschen, die in den vergangenen Jahren – teilweise über Jahrzehnte hinweg – Verantwortung übernommen haben, eröffnete Björn Bartels den Abend und würdigte diesen neben Beruf, Familie und Alltag geleisteten Einsatz. Den Mitgliedern des Kreistags bescheinigte der Landrat, viel Zeit, Energie und Herzblut für die Heimat eingebracht zu haben.

Aus seiner Zeit als Kreisrat kenne er die Ausgeschiedenen, sagte Bartels, gemeinsam habe man diskutiert, Entscheidungen getroffen und Verantwortung für den Landkreis übernommen. Jede und jeder der Ausgeschiedenen habe auf eigene Weise dazu beigetragen, dass sich der Landkreis weiterentwickeln konnte, attestierte Bartels den zu Ehrenden.

Es waren:

Marion Becker, Erwin Dotzel, Roland Eppig, Dr. Hans Jürgen Fahn, Cornelius Faust, Edeltraud Fecher, Dietmar Fieger, Regina Frey, Thomas Grün, Wolfgang Härtel, Alexander Heß, Julia Körbel, Hannelore Kreuzer, Karin Passow, Helga Raab-Wasse, Gerhard Rüth, Berthold Rüth, Siegfried Scholtka, Joachim Schneider, Monika Schuck, Dr. Nina Schüßler, Roland Weber, Monika Wolf-Pleßmann, Dietmar Wolz.

Einen besonderen Dank stattete Björn Bartels dem Kreisrat Bernd Schötterl ab. Schötterl, der dem Gremium auch in der aktuellen Wahlperiode erhalten bleibt, war in der vergangenen Legislaturperiode Stellvertreter des Landrats und hat während Jens Marco Scherfs Krankheit die Amtsgeschäfte als Landrat übernommen. Er habe, so Bartels, diese Geschäfte über viele Monate hinweg kommissarisch geführt, zusätzlich zu seinem Beruf, zu seinem Alltag und zu vielen anderen Verpflichtungen. Schötterl habe Sitzungen geleitet, Entscheidungen begleitet, Termine wahrgenommen, Gespräche geführt und den Landkreis nach innen und außen vertreten. „Das war alles andere als selbstverständlich“, stellte Bartels fest und lobte: „Du hast diese Aufgabe mit Ruhe, Pflichtbewusstsein und großem Verantwortungsgefühl übernommen.“ Er, Bartels, freue sich sehr, dass Schötterl auch weiterhin als Stellvertreter des Landrats mit an Bord sei. Es sei gut zu wissen, „jemanden an der Seite zu haben, auf den man sich verlassen kann“, sagte Bartels und überreichte Schötterl als Zeichen des Dankes einen Glaspokal.

Lesen Sie den vollständigen Beitrag auf www.meine-news.de/237181



meine-news.de » Theresia-Gerhardinger-Realschule aus Amorbach

Französisch an der Grundschule – pas de problème!

Mit Französisch kann man nicht von Antoine, der voller Verzweiflung seine Maman suchte, und vom Schweinchen, das seine rosa Farbe nicht mochte, wurden problemlos verstanden – und ganz nebenbei lernten die Kinder auch noch die Zahlen bis zehn. Zu guter Letzt erhielt jeder Schüler ein Französischdiplom.

Nach so viel Input durfte das leibliche Wohl natürlich nicht zu kurz kommen! Herzlichen Dank an die fleißigen Mamas, die sich die Zeit genommen haben, die Kinder mit Crêpes zu verwöhnen. Bedanken möchten wir uns auch bei Nele Grasmann für die Unterstützung bei der Klassenraumdekoration, bei der Fachschaft Französisch der TGRS Amorbach und dem DFC Miltenberg für die Bereitstellung der Materialien. Merci an den Bezirk Unterfranken und an Callyssandre für diesen inspirierenden Vormittag!

Lesen Sie den vollständigen Beitrag auf www.meine-news.de/236275



Herzlichen Glückwunsch zum Französischdiplom! *Foto: Brigitte Hartung-Bretz*

0,99% SONDER FINANZIERUNG

Jetzt attraktive Audi Gebrauchtwagen entdecken und von unserer 0,99 % Sonderfinanzierung profitieren. **Nur bis 13.07.!**



Audi Q2 S Line
EZ 08/25, 11.030 km, 40 TFSI 140 kW (190 PS), quattro, S tronic

Ausstattung:
Audi Soundsystem, Einparkhilfe plus, Adaptiver Geschwindigkeitsassistent, LED-Scheinwerfer, Rückfahrkamera, Anhängevorrichtung u.v.m.

Finanzierungsangebot[1]:

Fahrzeugpreis:	34.820,00 €
Darlehensgesamtbetrag:	35.740,36 €
Nettodarlehensbetrag:	34.820,00 €
Anzahlung:	0,00 €
Laufzeit:	36 Monate
Schlussrate:	27.414,91 €
Sollzinssatz p. A.:	0,99%
eff. Jahreszins:	0,99%
mtl. Leasingrate:	**€ 238[1]**



Audi A3 Sportback advanced
EZ 09/25, 8.133 km, 40 TFSI e 150 kW (204 PS), S tronic

Ausstattung:
Adaptiver Geschwindigkeitsassistent, Rückfahrkamera, SONOS Premium Soundsystem mit 3D-Klang, Head-up-Display, LED-Scheinwerfer u.v.m.

Finanzierungsangebot[1]:

Fahrzeugpreis:	38.170,00 €
Darlehensgesamtbetrag:	39.175,67 €
Nettodarlehensbetrag:	38.170,00 €
Anzahlung:	0,00 €
Laufzeit:	36 Monate
Schlussrate:	28.549,67 €
Sollzinssatz p. A.:	0,99%
eff. Jahreszins:	0,99%
mtl. Leasingrate:	**€ 303[1]**



Audi A6 Avant advanced
EZ 03/25, 21.234 km, 50 TFSI e 220 kW (299 PS), quattro, S tronic

Ausstattung:
Rückfahrkamera, Einparkhilfe plus mit Umgebungsanzeige, Sitzheizung vorn und hinten, Audi Soundsystem, Matrix LED-Scheinwerfer u.v.m.

Finanzierungsangebot[1]:

Fahrzeugpreis:	46.450,00 €
Darlehensgesamtbetrag:	47.669,80 €
Nettodarlehensbetrag:	46.450,00 €
Anzahlung:	0,00 €
Laufzeit:	36 Monate
Schlussrate:	36.049,10 €
Sollzinssatz p. A.:	0,99%
eff. Jahreszins:	0,99%
mtl. Leasingrate:	**€ 332[1]**

Gültig bis zum 13.07.2026 nur für Audi Q2, Audi Q3, Audi A3, Audi A5 und Audi A6. Für private und gewerbliche Einzelkunden. [1]Ein Angebot der Audi Bank, Zweigniederlassung der Volkswagen Bank GmbH, Gifhorner Str. 57, 38112 Braunschweig, für die wir als ungebundener Vermittler gemeinsam mit dem Kunden die für die Finanzierung nötigen Vertragsunterlagen zusammenstellen. Bonität vorausgesetzt. Vorstehende Angaben entsprechen zugleich dem repräsentativen Rechenbeispiel gemäß PAngV.Zzgl. Überführungskosten und Zulassungskosten. Alle Preise inkl. 19 % MwSt.

DIE WOLFERT GRUPPE
zuverlässig - sympathisch - modern

Autohaus Adam Wolfert GmbH
Grundtalring 28, 63868 **Großwallstadt**
☎ 06022 / 26555 0
Oberer Steffleingraben 8 63927 **Bürgstadt**
☎ 09371 / 9772 0
info@autohauswolfert.de
www.wolfert-gruppe.de

JETZT SCHNELL SEIN!

Preiserhöhung bei VW und Audi am 2. Juli 2026.



Sichern Sie sich jetzt noch den günstigeren Preis!
Entdecken Sie bei uns viele Angebote noch vor der Preisanpassung. Erhalten Sie jetzt als Treuebonus zusätzlich die **Zulassung[2] gratis** von uns dazu!

Jetzt auf unserer Aktionsseite noch weitere Angebote entdecken!



TAIGO LIFE
1,0 l TSI 70 kW (95 PS) 5-Gang

Energieverbrauch (kombiniert): 5,3 l /100 km; CO_2-Emissionen (kombiniert): 120 g/km; CO_2-Klasse: D

Ausstattung: Digital Cockpit, LED-Scheinwerfer, Spurhalteassistent, Notbremsassistent, Einparkhilfe, Multifunktionslederlenkrad, Klimaanlage, 16"-Leichtmetallräder u. v. m.

Leasingbeispiel:

Laufzeit:	48 Monate	mtl. Leasingrate
jährl. Fahrleistung:	10.000 km	**157€[1]**
Sonderzahlung:	0 €	

Angebot gültig bis zum 30.06.2026. Stand 06/26. Änderungen und Irrtümer vorbehalten.
[1] Ein Angebot der Volkswagen Leasing GmbH, Gifhorner Str. 57, 38112 Braunschweig. Bonität vorausgesetzt. Preise inkl. MwSt. zzgl. Überführungs- und Zulassungskosten. Angebot nur für Privatkunden gültig.
[2] Bei einem Kauf bis zum 30.06.2026 erhalten Sie die Online-Zulassung gratis.

DIE WOLFERT GRUPPE
zuverlässig - sympathisch - modern

Autohaus Adam Wolfert GmbH
Oberer Steffleinsgraben 8, 63927 **Bürgstadt**,
Tel. 09371 9772 0, info@autohauswolfert.de

Autohaus Link GmbH
Aufseßring 26, 63925 **Laudenbach**,
Tel. 09372 9998 0, info@auto-link.de

Autohaus Adam Wolfert GmbH
Grundtalring 28, 63868 **Großwallstadt**,
Tel. 06022 26555 0, info@autohauswolfert.de

www.WOLFERT-gruppe.de

meine-news.de »
Kolpingsfamilie Miltenberg-Bürgstadt e. V. aus Miltenberg

Kolpingfahrt nach Magdeburg vom 19. bis 22. Mai

Mit einem Reisesegen von Toni Wolf Pfarrer i.R. startete die Kolpingsfamilie Miltenberg-Bürgstadt e. V. ihren Viertagesausflug in die Ottostadt Magdeburg. Erstes Ziel unserer Hinfahrt am Morgen des 19. Mai 2026 war eine kurze Stadtführung in Erfurt, der Landeshauptstadt von Thüringen. Neben der Krämerbrücke ist das Ensemble von Dom und Severikirche eine der Hauptsehenwürdigkeiten der Stadt. Am zweiten Tag unserer Reise entführte uns der Stadtführer in die Geschichte der Stadt an der Elbe. Vorbei an barocken Bürgerhäusern, der Grünen Zitadelle, und am Kloster unserer Lieben Frauen ging es u. a. auch an die Aussichtsplattform an der Elbe, die einen grandiosen Blick auf das Elbtal bot. Am Nachmittag erlebten wir eine exzellente Führung im Dom zu Magdeburg. Das architektonische Meisterwerk ist St. Mauritius und Katharina geweiht. Der Dom birgt auch das Grab von Kaiser Otto I., dem ersten Kaiser des Heiligen Römischen Reiches. In der Kathedrale St. Sebastian feierte mit uns Pfr. Wolf um 16 Uhr einen Gottesdienst. Das Kolping Bläserduo mit Jochen Bieber und Lothar Breunig begleitete hierbei die Sängerschar. Am Donnerstag hieß uns die Händelstadt Halle a. d. Saale willkommen. Die wechselhafte Geschichte der über 1.200 Jahre alten Stadt spürten wir besonders im historischen Zentrum. Unsere geführte Entdeckungstour ging vorbei am Marktschlösschen und dem Hallmarkt, auf dem einst die Siedehütten mit den Brunnen zur Soleförderung standen. Ganz in der Nähe bestaunten wir die Marktkirche mit den Hausmannstürmen und dem Roten Turm sowie das Geburtshaus von Komponist Georg Friedrich Händel. Mit einer frischen Brise von der Magdeburger Börde im Gepäck traten wir am Freitagfrüh die Heimreise über den Welterbe Bergpark Wilhelmshöhe bei Kassel an. Neben dem Kasseler Wahrzeichen, dem Herkules, der Löwenburg und dem Schloss Wilhelmshöhe waren hier zahlreiche Kleinarchitekturen und Denkmäler zu entdecken.

Lesen Sie den vollständigen Beitrag auf www.meine-news.de/236001



Hundertwassers „Grüne Zitadelle“ in Magdeburg. *Foto: H. Bucher*

meine-news.de »
Ben de Moor aus Miltenberg

Flohmarkthalle Miltenberg und der Kost-nix Laden

Entdecke Schätze in unserer großen Flohmarkthalle oder stöbere im integrierten Kost-nix-Laden! Immer mittwochs von 9 bis 13 Uhr, donnerstags von 13 bis 18 Uhr und samstags von 9 bis 15 Uhr.
Zur Unterstützung des Kost-nix-Projekts freuen wir uns über eine kleine freiwillige Spende in unsere Sammeldosen. Gut erhaltene Sachspenden (Deko, Spielzeug, Haushalt, ...) nehmen wir während der Öffnungszeiten gerne in kleinen Mengen entgegen

Weitere Infos zur Veranstaltung auf www.meine-news.de/event/78481.

20. Juni 2026
09:00 - 15:00 Uhr
Gewerbegebiet Miltenberg-West, Im Bruch 22, 63897 Miltenberg

meine-news.de »
Michael Schmitt aus Bürgstadt

Walldürn-Wallfahrt

Am Samstag, 20. Juni, findet die traditionelle Wallfahrt der Pfarrei St. Margareta zum Hl. Blut nach Walldürn statt. Auszug der Wallfahrer ist um 2.45 Uhr am Pfarrhaus. Es besteht die Möglichkeit, sich um 3.50 Uhr an der Wenschdorfer Steige der Wallfahrt anzuschließen. Im Gasthaus „Linde“ in Gerolzahn ist bei einer Rast für das leibliche Wohl der Teilnehmer gesorgt. Um ca. 6.10 Uhr ist Abmarsch in Gerolzahn nach Walldürn. Den Wallfahrtsgottesdienst um 8 Uhr in der Walldürner Basilika zelebriert Kaplan Tommy Reißig aus der Pfarreiengemeinschaft „12 Apostel am Tor zum Spessart“ (Lohr).
Während der Wallfahrt wird um eine Spende zur Deckung der Kosten gebeten. Wallfahrer aus Nachbarpfarreien sind herzlich willkommen.

Lesen Sie den vollständigen Beitrag auf www.meine-news.de/236917

meine-news.de » Obst- und Gartenbauverein Laudenbach

Traktorrundfahrt durch die Weinberge



Am Samstag, den 6. Juni trafen sich über 50 Mitglieder und Freunde des Obst- und Gartenbauvereins Laudenbach zur Fahrt in das ca. 110 km entfernte Weingut Karl Jung & Sohn in Nierstein-Schwabsburg.
Dort wurden die Reisenden herzlich von der Winzerfamilie begrüßt und durften sogleich einen Secco verkosten. Nach einer kurzen Vorstellung des familiären Weinbaubetriebs verteilte sich die Gruppe auf vier von Traktoren gezogene Planwagen. Während der knapp dreistündigen Fahrt durch die Weinberge genossen die OGVler nicht nur die Aussicht sondern konnten sich auch mit Salzbrezeln, Weißwein, Wasser und Traubensaft stärken. Bei einem ersten Zwischenstopp gewährte Johannes Jung einen kleinen Einblick in die Arbeit eines Winzers im Weinberg: Im Juni müssen Wasserschosse, Geiztriebe und überzählige Blätter entfernt und die Triebe in die Spanndrähte der Rebzeilen gefädelt werden. Zur Frage warum in jeder zweiten Gasse ein Bodenbewuchs zu sehen ist, erläuterte er, dass dies unter anderem dem Erosionsschutz dient und der Wasserhaushalt reguliert wird. Danach ging die Fahrt weiter zum Niersteiner Schloss, von dem heute nur noch der 800 Jahre alte Bergfried übrig geblieben ist. Vom Dach der Ruine bietet sich eine herrliche Aussicht über die Weinberge und die Ortschaft Schwabsburg.
Nun ging es zurück ins Weingut, wo die Ausflügler von einem reichhaltigen Vesper-Buffet erwartet wurden. Dazu genossen sie bei einer Weinprobe sechs Weißweine und einen Rotwein. Für einige bildete der Silvaner Eiswein ein besonderes Highlight. Vor der Abfahrt bot sich die Gelegenheit, den heimatlichen Weinkeller mit Erzeugnissen der Winzerfamilie zu füllen. Die Rückfahrt gestaltete sich dann sehr entspannt.

Lesen Sie den Beitrag online auf www.meine-news.de/237064

meine-news.de » Landratsamt Miltenberg

Jens Marco Scherf zum Altlandrat ernannt



Foto: Winfried Zang

Mit stehenden Ovationen ist der Jens Marco Scherf, von 2014 bis 2026 Landrat des Landkreises Miltenberg, am Freitag, 12. Juni, im Bürgerzentrum Elsenfeld verabschiedet worden. Landrat Björn Bartels überreichte Scherf als Zeichen der Wertschätzung die Ernennungsurkunde zum Altlandrat. Das hatte der Kreistag in seiner konstituierenden Sitzung beschlossen.
Bartels fand in seiner Laudatio die passenden Worte für Scherf, den ersten grünen Landrat Deutschlands. Er bescheinigte Scherf, dass es ihm immer um die Menschen im Landkreis gegangen sei. Diese Nähe sei ein Grundprinzip seiner Arbeit gewesen, attestierte er ihm. Als Landrat sei er immer ein Teamplayer gewesen, blickte Bartels zurück. Als eines der großen Herzensprojekte Scherfs hob Bartels die Elektrifizierung der Maintalbahn hervor. Ein besonderer Moment sei der Eintrag von Staatsminister Christian Bernreiter ins Goldene Buch des Landkreises im Mai 2023 gewesen. Auch das Thema Bildung habe Scherf begleitet: Als ehemaliger Lehrer und Schulleiter habe er um die Bedeutung guter Bildung gewusst. Dass der Landkreis in seiner Amtszeit Bildungsregion wurde, sei dafür ein starkes Zeichen.
Scherfs Amtszeit sei eine Zeit großer Herausforderungen gewesen, verwies Björn Bartels auf das Jahr 2015 mit dem Zuzug vieler Geflüchteter und die Corona-Pandemie, die von den politisch Verantwortlichen Entscheidungen unter großem Druck verlangt hätten. Auch der Angriffskrieg Russlands auf die Ukraine habe den Landkreis vor neue Aufgaben gestellt. All das habe Scherf viel abverlangt. Er habe aber dennoch kein Blatt vor den Mund genommen, Missstände benannt, Position bezogen und sich für die Belange des Landkreises eingesetzt. Mit seinem Auftritt bei Markus Lanz habe er bundesweit Aufmerksamkeit bekommen und dem Landkreis eine Stimme gegeben.
Im Juli 2025 habe Scherf aus den Händen von Ministerpräsident Markus Söder den Bayerischen Verdienstorden verliehen bekommen.
Jens Marco Scherf habe zwölf Jahre Verantwortung getragen – und zwar mit Leidenschaft und Haltung. Dafür gebühre ihm der Dank für den Einsatz und seine klare Stimme. Als Scherf die Amtsgeschäfte rund ein Jahr vor Ende der Wahlperiode aus gesundheitlichen Gründen abgeben musste, sei das für viele bewegend gewesen. Und es habe gezeigt, wie viel dieses Amt einem Menschen abverlangen kann. Davor, so Bartels, „habe ich den größten Respekt.“ Der Landrat vergaß auch nicht, Scherfs Familie zu danken, die Phasen mit hoher Belastung mitgetragen habe.
Scherfs Wirken bleibe sichtbar – in Projekten, in Entwicklungen, in Begegnungen und in vielen Erinnerungen der Menschen, die ihn in diesen Jahren erlebt haben, schloss Bartels. Er wünschte ihm für die kommende Zeit von Herzen alles Gute, Gesundheit, Ruhe, neue Kraft und viele schöne Momente mit der Familie. Neben der Urkunde zur Ernennung zum Altlandrat übergab Bartels eine Revers-Nadel, einen Glaspokal und einen Wandergutschein.

Lesen Sie den vollständigen Beitrag auf www.meine-news.de/237175

MOBILE® DER WOHN•SPASS

Das Möbelhaus
IN SULZBACH

TOTALER
RÄUMUNGS VERKAUF
WEGEN GESCHÄFTSAUFGABE



POLSTERMÖBEL
WOHNWÄNDE
SPEISEZIMMER
KLEIDERSCHRÄNKE
BOXSPRINGBETTEN
GARTENMÖBEL
BOUTIQUE

und vieles mehr …

Die MÖBELHAUS-RÄUMUNG des Jahres!

GROSSER **ENDSPURT!**

MÖBEL, MATRATZEN, TEPPICHE
Heimtextilien, Haushaltswaren, Leuchten und Gartenmöbel
bis zu **25%***

+

zusätzlich sagenhafte
50%* RÄUMUNGS-Rabatt

Nur noch **12 MUSTER-KÜCHEN** verfügbar!

MOBILE® DER WOHN•SPASS
625AS_News

*Nur gültig auf Ausstellungs- und Lagerware. Solange der Vorrat reicht!

in Sulzbach/Main bei Aschaffenburg
Mobile Möbelvertriebs GmbH
Industriestraße 2 • 63834 Sulzbach/Main
Telefon: 06021/4903-0

Öffnungszeiten:
Montag - Freitag: 10:00 - 19:00 Uhr
Samstag: 10:00 - 18:00 Uhr

www.mobile-wohnspass.de

meine-news.de » Pater Nelson Kloster Engelberg aus Landkreis Miltenberg

Fest des Glaubens und wohltuende Auszeit für die Seele



Singgruppe „Wegzeichen“ mit befreundeten Sängerinnnen.

Auf dem Engelberg ist in den vergangenen Monaten neues geistliches Leben spürbar geworden. Mit der Einführung von Wallfahrtseelsorger Pater Nelson Antoney am 3. November 2024 begann ein neues Kapitel in der Geschichte des Klosters. Gleichzeitig wurde in der Diözese Würzburg die Ordensgemeinschaft der „Oblaten des heiligen Josef“ kanonisch errichtet.

Im Mai 2025 verstärkte Pater Nidhin Charangattu Ouseph die Gemeinschaft. Er wirkt als Kaplan in der Pfarreiengemeinschaft „Am Engelberg, Großheubach“ und im Pastoralen Raum Amorbach. Mit der Ernennung von Pater Akhil Vincent Karmala zum Kaplan im Pastoralen Raum Erlenbach am Main durch Bischof Dr. Franz Jung im Januar 2026 war die Gemeinschaft der Oblaten auf dem Engelberg schließlich vollständig.

So konnten die drei Patres in diesem Jahr erstmals gemeinsam den Ehrentag ihres Ordensgründers, des heiligen Giuseppe Marello, begehen – ein besonderer Moment der Dankbarkeit und Verbundenheit. Doch auch an diesem Festtag stand für die Patres der Dienst an den Menschen im Mittelpunkt. Pater Nelson unterstützte seinen Mitbruder Nidhin bei dessen seelsorglicher Aufgabe und folgte gerne der Einladung von Ortspfarrer Christian Stadtmüller nach Kleinheubach. Dort wirkte er als Festprediger bei der Vorabendmesse zum Titularfest „Allerheiligste Dreifaltigkeit“ mit. „Komm herein – ruh dich aus!“ Mit diesem Leitwort sprach die Singgruppe „Wegzeichen“ vielen Menschen aus dem Herzen. Das große Interesse an der Veranstaltung vom Sonntag, den 31. Mai 2026 zeigte eindrucksvoll, wie sehr sich Menschen nach Momenten der Stille, der Besinnung und der Begegnung mit Gott sehnen.

Damit die zahlreichen Gäste des Abends bequem Platz finden konnten, stellte Pater Nelson vorausschauend zusätzliche Stühle bereit und öffnete sogar die Empore. Chorleiter Johannes Schwab hatte eine befreundeten Singgruppe zur Unterstützung gewinnen können und startete pünktlich um 18:00 Uhr mit ein paar einleitenden Worten. Mit rund 20 Sängerinnen an seiner Seite, führte er durch das Programm und gestaltete einen stimmungsvollen Abend voller Musik, Gebet und innerer Einkehr. Nach kurzen geistlichen Impulsen lud er die Besucher immer wieder zum Mitsingen ein. Sanfte Melodien, einfache Mantras und ruhige geistliche Lieder erfüllten den Kirchenraum und schufen eine Atmosphäre, die viele als wohltuend und berührend empfanden. Zwischen den Gesängen entstanden Momente der Stille, in denen die besondere Ausstrahlung der Wallfahrtskirche spürbar wurde.

Für eine Weile konnte der Alltag draußen bleiben. Gedanken durften zur Ruhe kommen, Sorgen leichter werden und die Aufmerksamkeit auf das gelenkt werden, was im Leben wirklich trägt.

Lesen Sie den vollständigen Beitrag auf www.meine-news.de/236293

meine-news.de » Theresia-Gerhardinger-Realschule aus Amorbach

FranceMobil an der TGRS Amorbach



Foto: Brigitte Hartung-Bretz

Das FranceMobil hat das Ziel, mit Spiel und Spaß das Erlernen der französischen Sprache zu fördern, die Kultur des Nachbarlandes vorzustellen und Lust auf internationale Mobilitätserfahrungen zu machen. Dies gelang der FranceMobil-Referentin Dounia Boissaye anlässlich ihres Besuchs an der TGRS Amorbach hervorragend. Am 12. Mai stellte sie den drei Parallelklassen der 5. Jahrgangsstufe das Fach Französisch auf spielerische Art und Weise vor.

Der komplette Unterricht fand in der Fremdsprache statt. Innerhalb weniger Minuten waren die Schülerinnen und Schüler in der Lage, sich auf Französisch vorzustellen, ihr Alter, ihren Wohnort und ihre Hobbys zu nennen. Nach dem Motto „Mit Musik geht alles besser“ wurden verschiedene Lieder abgespielt, aus denen einzelne Wörter herausgehört werden sollten. Ganz am Ende der Stunde erfuhren die Kinder schließlich, dass Dounia perfekt Deutsch spricht. Merci an Dounia von FranceMobil für diesen gelungenen Vormittag, der den Schülerinnen und Schülern hoffentlich Lust darauf macht, Französisch zu lernen. Dounia ist eine von zwölf französischen Lektorinnen und Lektoren im Alter zwischen 20 und 30 Jahren. Sie setzen sich dafür ein, ein attraktives, aktuelles und authentisches Frankreichbild zu vermitteln und die Vorteile des Französischlernens aufzuzeigen.

Das FranceMobil-Projekt wird vom Deutsch-Französischen Jugendwerk (DFJW) in enger Zusammenarbeit mit der Französischen Botschaft und dem Institut français Deutschland angeboten und vom Deutsch-Französischen Institut (dfi) Erlangen sowie dem Ernst Klett Verlag unterstützt.

Lesen Sie den Beitrag online auf www.meine-news.de/236281

meine-news.de » Ansgar Stich aus Miltenberg

Baumpflanzaktion des diesjährigen Abiturjahrgangs



„Medizin, Kaugummi, Seife und Möbelholz, so vielfältig und verschieden ist die Nutzung eures Abiturbaums“, stellte der Schulleiter des Johannes-Butzbach-Gymnasiums Miltenberg, Ansgar Stich, eine Parallele zur Vielfältigkeit des diesjährigen Jahrgangs von Absolvierenden her.

Eine lange bewährte Tradition sei die Baumpflanzaktion des jeweiligen Abiturjahrgangs im Miltenberger Stadtpark, die Identifikation mit der Heimat schaffe. Stich prognostizierte: „Ihr werdet immer mal bei eurem Baum vorbeischauen, insbesondere wenn ihr euch bei Ehemaligentreffen hier an eurem Stadtparkbaum versammelt, bevor ihr dann weiterzieht in das Abend- und Nachtleben eurer Heimatstadt.“ Der ehemalige Mitarbeiter der Miltenberger Stadtverwaltung Gerhard Clausmeier, der diese Aktion von Anfang an begleitete und dieses Mal seinen Nachfolger in dieser Rolle, Markus Reinelt, mitbrachte, freute sich über die inzwischen fast 20 Bäume als Fixpunkte im Stadtpark Miltenberg, der als Arboretum eine „lebendige Baumsammlung“ ist. Er erklärte die diesjährige Auswahl eines Amerikanischen Amberbaums: Neben der vielfältigen Nutzung ist er v. a. auch klimaresistent , was in der heutigen Zeit ein wichtiges Kriterium sei.. Im Beisein von Oberstufenkoordinator Dominik Gold, der den Jahrgang umsichtig und sehr erfolgreich zum Abitur geführt hat, zeigte sich Bürgermeister Bernd Kahlert glücklich über die Baumpflanzaktion, die den Stadtpark bereichere: „Kommen Sie immer wieder zurück ins schöne Miltenberg.“ Und auch Schulleiter Ansgar Stich betonte die Heimatverbundenheit seiner Miltenberger Schülerinnen und Schüler: „Jetzt beginnt eine wilde Zeit. Das ist auch gut so und genießt es, aber früher oder später werdet ihr euch eurer Heimat besinnen und viele werden zurückkehren. Wir freuen uns auf euch.“

Lesen Sie den Beitrag online auf www.meine-news.de/237121

meine-news.de » Senioren Union CSU KV MIL aus Miltenberg

CSU-Seniorenunion besucht die rheinland-pfälzische Landeshauptstadt Mainz

Ein schöner Tagesausflug in die Stadt mit römischer Geschichte, die auch mit 224.684 Einwohner eine der größten Städte im Rhein-Main Gebiet ist. Gleich nach Ankunft war die Führung in der St. Stephanskirche der erste Höhepunkt der Reise. Besonders die Fenster des Marc Chagall, ein faszinierender Künstler der Moderne, waren von größtem Interesse. Dabei konnten wir etwas über die Entstehungsgeschichte der Fenster erfahren. Jedes Fensterpaar erzählt eine eigene, lebendige Geschichte in leuchtenden Farben. Man konnte sehen, wie Chagall Traum- und Erinnerungselemente miteinander verwebt hat. Nach der Führung und kurzem Weg zur 1. Mainzer Gasthausbrauerei, dem „Eisgrub-Bräu“, wurde sich gestärkt für den Spaziergang in die Mainzer Innenstadt.

Es waren einige Sehenswürdigkeiten, welche bis auf die Heunesäule aus Miltenberg den Besuchern nicht so bekannt waren. Begonnen hat es am Ballplatz mit dem „3 Meenzer Mädcher“-Brunnen, gefolgt vom Fastnachtsbrunnen, der auf dem Schillerplatz steht. Im Verlauf des Spazierganges wurden auch die Mainzelmännchen an den Fußgängerampeln entdeckt. Vorbei am Gutenberg-Denkmal war der Dom ein lohnendes Ziel. Nicht zu übersehen war die Nagelsäule auf dem Liebfrauenplatz, eine von der Ostseite des Mainzer Domes errichtete Säule. Diese wurde während des Ersten Weltkrieges errichtet. Zu lesen ist der Spruch „In Kriegsnot helf uns Gott bekrönte Kriegssäule“. Mit einem Besuch im Domkaffee oder in einer der kleineren Kneipen endete die Stippvisite in Mainz. So ging bei gutem Wetter ein schöner Tag dem Ende entgegen, mit Eindrücken von Chagall, Innenstadt mit Dom und Rheinufer in Mainz. Besonderer Dank gilt unserem Fahrer, der wieder mit Busreisen Wolz aus Röllbach einen „super Job“ gemacht hat. Wie geplant kehrte die Reisegruppe nach kurzweiliger Fahrt wieder zurück an die Ausgangsorte. Ein herzliches Danke auch an das Organisationsteam, welches diesen Tag ganz toll vorbereitet hatte.

Lesen Sie den vollständigen Beitrag auf www.meine-news.de/236118

meine-news.de » Konrad Meisenzahl aus Bürgstadt

Bulldogfreunde Bürgstadt on Tour im Schwarzwald



Mit den Bulldogs in Urlaub, einfach mal runterkommen, die Langsamkeit neu entdecken und einfach nur genießen. Genau das gönnen sich die Bulldogfreund alle 2 Jahre und jedes Mal ist es wunderschön. Am 31. Mai 26 ging es nach ausgiebiger Planung endlich los, um 9:00 Uhr war Treffpunkt der 7 Bulldogs mit Anhänger an der Mittelmühle in Bürgstadt. 15 Bulldogfreunde im Alter von 5 bis 78 Jahren waren mit von der Partie.

Der erste Vorsitzende Simon Meisenzahl begrüßte die Truppe, er bedankte sich bei Konrad Meisenzahl für das Ausarbeiten der Streckenführung, die zu 99 Prozent auf kleinen Nebenstraßen mit wenig Verkehr führen sollte und sprach einige „Verhaltensregel“ bezüglich Abstandhalten und nach dem Hintermann schauen an. Das Ziel an Tag 1 war Allfeld; bei den dortigen Schlepperfreunden, die den Bulldogfreunden nach 69 km einen herzlichen Empfang bereiteten. Am Tag 2 ging es von Allfeld 100 km nach Schellbronn im Enzkreis, dort waren Stellplätze auf dem Campingplatz gebucht. Tag 3 der Reise führte bereits zum eigentlichen Ziel, nach 102 km erreichten die Bulldogfreunde bei strömendem Regen den Campingplatz in Alpirsbach im Schwarzwald. Nachdem sich die Sonne wieder zeigte, wurde auf der Zeltwiese das Lager für Tag 4 und 5 aufgeschlagen und die Vereinsfahne gehisst. Für die 2 Ruhetage gab es natürlich auch ein kleines Rahmenprogramm, der zweite Vorstand Fabian Munz hatte eine Führung durch das Brauereimuseum gebucht, verbunden mit einer kleinen Wanderung, das Spazieren durch die herrliche Altstadt und einem kleinen Umtrunk im Brauereikeller. Natürlich kam das Lagerleben nicht zu kurz, es wurde gemeinsam gekocht und gegessen, gespielt, gesungen und viel gelacht. Tag 6 war angebrochen, nach dem gemeinsamen Frühstück mit frischen Brötchen, wurde das Fahrerlager abgebaut und alles in den Anhängern verstaut. Pünktlich um 9:00 Uhr startete die Fahrt in Richtung Heimat, 85 km nach Schömberg/Langenbrand. Im Lager wurde nach dem Abendessen ein „Spieleabend“ gestartet, das Lieblingsspiel der Bulldogfreunde, das „Eselspiel“ war der Hit und brachte alle zum Lachen. Tag 7 war mit 103 km die längste Etappe und führte zum Campingplatz in Gundelsheim am Neckar. Nach dem Aufbau des Lagers begann Alex Münch damit, am Grill für alle ein herzhaftes und leckeres Abendessen zu kochen, einfach köstlich.

Am Tag 8 waren es nur noch 77 km bis nach Hause, gesund und munter wurde die Heimat erreicht.

Natürlich blieben Pannen bei insgesamt 553 km und knapp 8000 m Anstieg nicht aus, jedoch finden Bulldogfreunde immer eine Lösung, es gab wunderschöne Augenblicke und Erlebnisse, was die Freundschaft in der Gruppe sehr vertiefte. Auch die gemeinsamen Mittagspausen sind klasse und inzwischen legendär. Einfach wunderschön.

Jeden Tag wurde Tagebuch geführt und immer aktuell mit Fotos auf der Website der Bulldogfreunde gepostet: Zu sehen unter, https://www.bulldogfreunde-bürgstadt.de/tour26.html

Lesen Sie den Beitrag online auf www.meine-news.de/236989

meine-news.de » Erika Büchler aus Schneeberg

Wallfahrt nach Walldürn – Pfarreiengemeinschaft Um den Gotthard im ODW



Foto: Thomas Haas

Am vergangenen Samstag machten sich 68 Pilgerinnen und Pilger aus den Kirchengemeinden Amorbach, Schneeberg und Weilbach gemeinsam auf den Weg nach Walldürn zur Gnadenstätte vom Hl. Blut.

Um 5 Uhr erteilte Pfarrvikar Arul Raja den Pilgersegen in der Pfarr- und Wallfahrtskirche in Schneeberg und startete anschließend gemeinsam mit den Gläubigen zur Fußwallfahrt Richtung Walldürn. Die Schneeberger Musikanten begleiteten die Wallfahrtsgruppe musikalisch. Das diesjährige Wallfahrtsmotto lautet „die Liebe hört niemals auf“ (1. Korinther 13, Vers 8). Pfarrer Christian Wöber hatte im Vorfeld ein Gebetsheft mit meditativen Gedanken und Texten hierfür passend zusammengestellt. Die Texte wurden von Vorbeterinnen und einem Vorbeter aus den verschiedenen Gemeinden im Wechsel vorgetragen. In Rippberg hatte das Ehepaar Müller, aus Weilbach, zum 30. Mal das Frühstück für die Wallfahrer gerichtet. Nach dieser erfrischenden Pause startete man frisch gestärkt zur Basilika Sankt Georg in Walldürn. Parallel zur Fußgruppe startete in Weilbach die Gruppe der Fahrradwallfahrer. Die Organisa-tion übernahm hier Claudia Sorger. Am Wanderparkplatz kurz vor Walldürn trafen sich Fuß-Wallfahrer und Fahrrad-Pilger und zogen gemeinsam zum Geriatrie-Zentrum. Dort holte eine Delegation von Walldürn die Wallfahrer ab und man zog zusammen zur Basilika. Die Schneeberger Musikanten übernahmen eindrucksvoll die musikalische Gestaltung des Pilger-Hochamtes, das von Pfarrvikar Arul Raja zelebriert wurde, unterstützt wurde er von Diakon Florian Grimm. Florian Grimm ging in der Predigt auf das Wallfahrtsmotto „Das Hohelied der Liebe“ ein. Wir als Christen haben die Verantwortung, Liebe in die Welt zu bringen und sie sichtbar zu machen, ebenso wie Glaube und Hoffnung, aber die Liebe ist die höchste unter den drei göttlichen Tugenden. Diese gemeinsame Wallfahrt war ein Zeugnis im Glauben, getragen von der Hoffnung und durch das gute Miteinander auch ein Zeugnis der Liebe.

Lesen Sie den vollständigen Beitrag auf www.meine-news.de/237100

meine-news.de » Martin Stock, MdL aus Sulzbach a.Main

MdL Martin Stock besucht mit Ehrenamtlichen den DFB-Campus



Foto: Bürgerbüro MdL Stock

Auf Einladung des Landtagsabgeordneten Martin Stock (CSU) machten sich zahlreiche interessierte Teilnehmerinnen und Teilnehmer aus den Sportvereinen im Landkreis Miltenberg auf den Weg zum DFB-Campus nach Frankfurt.

Bei bestem Wetter erwartete die Gruppe ein abwechslungsreicher und spannender Blick hinter die Kulissen des Deutschen Fußball-Bundes. Im Mittelpunkt stand eine Führung über den modernen DFB-Campus mit interessanten Einblicken in die Arbeit des Deutschen Fußball-Bundes, die Nachwuchsförderung sowie die sportlichen und organisatorischen Strukturen des Verbandes. Vor Ort konnten die Teilnehmer zudem den Präsidenten des Deutschen Fußball-Bundes, Bernd Neuendorf, sowie den Präsidenten des Bayerischen Fußball-Verbandes, Dr. Christoph Kern, persönlich treffen. Der DFB-Campus ist wirklich beeindruckend. Es war spannend zu sehen, wie hier Fußball, Nachwuchsförderung und moderne Trainingsarbeit zusammengeführt werden.

Besonders gefreut haben mich die vielen guten Gespräche und das große Interesse der Teilnehmer“, so Martin Stock, sportpolitischer Sprecher der CSU-Landtagsfraktion und selbst leidenschaftlicher Fußballfan.

Stock bedankte sich ausdrücklich beim Deutschen Fußball-Bund für die Möglichkeit des Besuchs sowie bei allen Teilnehmerinnen und Teilnehmern für das große Interesse und das ehrenamtliche Engagement in den Vereinen vor Ort. „Unsere Sportvereine leisten einen enorm wichtigen Beitrag für den gesellschaftlichen Zusammenhalt. Dieses Ehrenamt verdient Anerkennung und Unterstützung“, betonte Stock.

Lesen Sie den Beitrag online auf www.meine-news.de/235761

meine-news.de » Franz Hennig aus Richelbach

Einblick ins Gartenparadies: Tag der offenen Gartentür im Landkreis Miltenberg 2026

Willkommen im grünen Paradies! Zum Tag der offenen Gartentür im Landkreis Miltenberg haben wir einen ganz besonderen Ort für euch besucht. Im beschaulichen Buch, direkt am Fluss Mud, öffnet Anita Hofmann die Tore zu ihrem traumhaften Landhausgarten. Hier steckt Herzblut in jedem Quadratzentimeter: Anita ist von Beruf Schreinerin und verbringt jede freie Minute in ihrer grünen Oase. Das handwerkliche Geschick und die Liebe zu den vielen, liebevollen Details sieht man sofort an allen Ecken und Enden – ein echtes Gesamtkunstwerk, das zu Recht auch den Schwiegervater mächtig stolz macht! Lasst euch verzaubern und holt euch Inspiration für den eigenen Garten. Viel Spaß beim Rundgang!

Weitere Fotos in der Bildergalerie auf www.meine-news.de/event/237187



news creativ

YOUR VISION –
OUR CREATION

Wir gestalten. Du überzeugst.
Deine digitale Marketingagentur!

News Creativ – individuell, kreativ, effizient

Social Media
Webdesign
Filmproduktion
Fotografie
Kontakte+
Azubi-KINO

Mehr erfahren –
jetzt scannen!



Eine Marke von
meine-news.de
schaufenster



Björn Heilmann
09371/955-136
bjoern.heilmann@news-verlag.de
News Verlag GmbH & Co. KG
63897 Miltenberg

meine-news.de » Wassersportgemeinschaft Kleinheubach

65. Kanuregatta in Kleinheubach



Die 65. Kleinheubacher Mainregatta, eine der größten Kanuregatten in Süddeutschland, findet am **Samstag, 27. Juni, und Sonntag, 28. Juni** statt. Ausrichter ist die Wassersportgemeinschaft (WSG) Kleinheubach.

Rund 700 Kanutinnen und Kanuten aus ganz Süddeutschland werden bereits am Freitag, spätestens jedoch am Samstagmorgen, ihr Wochenendlager auf dem Zeltplatz zwischen Bootshaus und Main aufschlagen. In zahlreichen Wettbewerben – von Einzelrennen sowie Mannschaftsrennen über die Sprint-, Kurz- und Langstrecken – kämpfen die Athletinnen und Athleten in ihren schmalen Booten um Medaillen und Pokale.

Der Auftakt der Regatta erfolgt traditionell am Freitagabend mit dem Kanutenhock am Bootshaus. Sportler, Freunde und Förderer sind hierzu herzlich eingeladen.

Der Rennbetrieb beginnt am Samstag und Sonntag jeweils um 8:00 Uhr. Der Samstag steht überwiegend im Zeichen der 500-Meter-Rennen sowie der Langstrecken. Die jüngsten Teilnehmer paddeln dabei eine Strecke von 1.500 Metern, während ab der Jugendklasse 5.000 Meter zu bewältigen sind.

Am Samstagabend werden außerdem die Startpaarungen der Mixed-Zweier ausgelost. Hier entscheidet das Los über die Teams – und sorgt so für besonders spannende und oft überraschende Kombinationen. Ebenfalls auf dem Programm stehen die beliebten Generationenvierer, bei denen jeweils ein Athlet aus verschiedenen Altersklassen gemeinsam an den Start geht.

Der Sonntag gehört traditionell den packenden Sprintrennen über 200 Meter.

Die WSG Kleinheubach freut sich auf zahlreiche Besucher. Für das leibliche Wohl ist wie immer bestens gesorgt.

Lesen Sie den Beitrag online auf www.meine-news.de/237226

meine-news.de »
Bürgerbüro Thomas Zöller, MdL aus Landkreis Miltenberg

Weltblutspendetag: Ein kleiner Piks kann Leben retten

Am 14. Juni war Weltblutspendetag. Dieser Tag erinnerte daran, wie wertvoll und unverzichtbar Blutspenden für unsere Gesellschaft sind. Denn Blut kann bis heute nicht künstlich hergestellt werden – es kann nur von Menschen gespendet werden.



Vor einigen Wochen war ich selbst zum 50. Mal Blut spenden. Für mich ist das inzwischen selbstverständlich geworden. Nicht, weil ich dafür Anerkennung erwarte, sondern weil ich weiß, wie wichtig jede einzelne Blutspende ist. Mit einem vergleichsweise geringen Zeitaufwand kann jeder von uns einen Beitrag leisten, der für andere Menschen lebensrettend sein kann.

Jeden Tag werden Blutkonserven benötigt – nach Unfällen, bei Operationen, während einer Krebstherapie oder zur Behandlung schwerer Erkrankungen.

Besonders deutlich wird dabei, wie viel Wirkung hinter einer einzigen Blutspende steckt. Für die Spenderin oder den Spender ist es vielleicht nur ein kleiner Piks und etwas Zeitaufwand. Für einen Patienten kann sie die Chance auf Genesung, zusätzliche Lebenszeit oder sogar das Überleben bedeuten.

Gerade in den Sommermonaten geraten die Blutreserven immer wieder unter Druck. Gleichzeitig bleibt der Bedarf in den Krankenhäusern unverändert hoch. Deshalb ist es wichtig, dass möglichst viele Menschen regelmäßig Blut spenden und auch jüngere Menschen den Weg zur Blutspende finden.

Blutspenden ist keine Aufgabe für einen einzelnen Aktionstag, sondern eine Verantwortung, die uns das ganze Jahr über begleitet. Deshalb möchte ich euch ermutigen: Informiert euch über die Möglichkeiten zur Blutspende in eurer Nähe und prüft, ob ihr die Voraussetzungen erfüllt. Vielleicht ist jetzt genau der richtige Zeitpunkt, den ersten Schritt zu machen.

Euer Thomas Zöller, MdL
Patienten- und Pflegebeauftragter der Bayerischen Staatsregierung

Lesen Sie den vollständigen Beitrag auf www.meine-news.de/237133

STELLENANZEIGEN

Weitere Stellenangebote auf www.meine-news.jobs

FRIPA

Hygienepapier heute.



Wir spielen eine wichtige Rolle

Jetzt bewerben und bei Fripa eine Rolle spielen.

Die aktuellen offenen Stellen mit detaillierten Beschreibungen finden Sie auf unserer Homepage.

- Elektroniker für Betriebstechnik (m/w/d)
- Disponent Versand & Transportsteuerung (m/w/d)
- Staplerfahrer/Pulperfahrer (Mehrschichtbetrieb) (m/w/d)
- Maschinen- und Anlagenführer (Mehrschichtbetrieb) (m/w/d)
- Prozesstechniker (m/w/d)
- Papiermaschinenführer Papiererzeugung (Mehrschichtbetrieb) (m/w/d)
- Projektingenieur Papierverarbeitung (m/w/d)
- Projektmitarbeiter Qualitätssicherung (m/w/d)
- Mitarbeiter Qualitätssicherung (m/w/d)
- Fachkraft für Lagerlogistik (m/w/d) (Bereitschaft für Mehrschichtsystem)

Fripa Papierfabrik Albert Friedrich KG
63897 Miltenberg Tel.: (09371) 502-545
E-Mail: personal@fripa.de

Weitere Details unter:
www.fripa.de/karriere

meine-news.de

Ein Klick, tausende Leser:
So einfach teilen Sie Ihre Berichte und Termine.

meine-news.de »
Tierheim Kleinheubach

Schäferhund Arco sucht ein Zuhause

Schäferhund Arco ist ein 2015 geborener, kastrierter Schäferhund-Rüde, der aufgrund eines Todesfalls sein geliebtes Frauchen verloren hat. Arco ist ein großer Menschenfreund. Er ist sehr freundlich, liebt es zu kuscheln und freut sich über jegliche Ansprache. Er kennt das Leben im Haus, ist stubenrein und kann nach der Eingewöhnungszeit ein paar Stunden alleine bleiben. Arco hat ein sehr angenehmes, ruhiges und ausgeglichenes Wesen. Er läuft gut an der Leine und zeigt sich in Begegnungssituationen unauffällig. Er macht auch gerne mal den Clown und spielt sehr gerne mit seinen Menschen. Mit anderen Hunden ist Arco nach Sympathie verträglich. Arco leidet an Hyperkeratose, einer übermäßigen Verhornung der Haut. Die Erkrankung ist nicht gefährlich oder ansteckend, benötigt aber regelmäßige Pflege. Hier sollte er einen Maulkorb tragen! Was er auch gewohnt ist. Arco war bereits vermittelt, hier gab es auch zwei Beißvorfälle bei der Behandlung seiner Pfoten (hier hatte er leider keinen Maulkorb getragen). Darum kam er zu uns zurück und sucht nun nach seinem neuen Glück. Bei uns war er seit seiner Rückkehr nicht auffällig und lässt sich mit Maulkorb gut behandeln/pflegen. Für unseren Herzenshund wünschen wir uns hundeerfahrene Menschen, die ihm eine Chance geben und viel Zeit mit ihm verbringen wollen. Arco kann/möchte aufgrund seiner Hyperkeratose keine langen Spaziergänge mehr machen und ist hier sehr genügsam.

Lesen Sie den Beitrag online auf www.meine-news.de/236581



STELLENANZEIGEN

Weitere Stellenangebote auf www.meine-news.jobs

Zur Erweiterung für unser Team suchen wir
im Tief-, Kabel- und Rohrleitungsbau – mit Führerschein:

Tiefbauarbeiter (m/w/d)
Bauhelfer (m/w/d)

- nur regionale und abwechslungsreiche Baustellen
- keine Winterkündigung, sondern 12 bezahlte Arbeitsmonate
- 30 Tage Urlaub, faire Bezahlung
- Arbeiten mit modernsten Maschinen

Klemens Schork Baggerbetrieb
Dr.-Konrad-Wiegand-Str. 14, 63939 Wörth, 09372/71938
schork.baggerbetrieb@t-online.de

BREUNIG GMBH
FENSTER • TÜREN • VERGLASUNGEN



Wir sind ein familiengeführtes Unternehmen in dritter Generation
mit eigener Holz-Fenster-Konstruktion und Produktion.

WIR SUCHEN VERSTÄRKUNG!

SCHREINER (m/w/d) für die Produktion
FENSTERBAUER (m/w/d) für die Montage
BÜROFACHKRAFT (m/w/d) in Vollzeit

Berufserfahrung erforderlich.
Ausbildung nicht zwingend notwendig.

JETZT BEWERBEN!
09371 2484
kontakt@breunig-fensterbau.de
www.breunig-fensterbau.de

Breunig Fensterbau GmbH
Erfstraße 36
63927 Bürgstadt

ProCase® HIGH PERFORMANCE TRANSPORT CASES

VERTRIEBS-MITARBEITER*IN IM INNEN- UND AUSSENDIENST
in Vollzeit

JETZT ONLINE BEWERBEN!



www.procase.de/jobs

DEIN TRAUMJOB auf meine-news.jobs
✓Vollzeit
✓Teilzeit
✓Ausbildung

UNSER HANDWERK HAT ZUKUNFT

Starte deine Ausbildung zur/m
ANLAGENMECHANIKER*IN SHK
ab September 2026

WAS ERWARTET DICH
- junges, kollegiales Team
- innovative Projekte
- spannende, abwechslungsreiche Arbeiten
- gute Ausbildungsvergütung

BEWIRB DICH JETZT!

KOLLEG*IN GESUCHT

HAUSTECHNIK MORAWETZ
SANITÄR | HEIZUNG | KLIMA | ENERGIE

HAUSTECHNIK MORAWETZ GMBH & CO. KG
DIESELSTR. 5 | 63920 GROSSHEUBACH | TEL. 0160/94 97 50 23
INFO@HAUSTECHNIK-MORAWETZ.DE | WWW.HAUSTECHNIK-MORAWETZ.DE

ZAHNARZT
DR. MED. DENT. STEFFEN PATZKE



KOMM INS TEAM
für die Assistenz sowie Prophylaxe

Wir bieten **moderne Zahnmedizin** und **zahnärztliche Chirurgie** in unserer Praxis in **Bürgstadt** an. Wenn du Lust auf einen abwechslungsreichen Arbeitsalltag hast, komm zu uns. Wir suchen
Zahnmedizinische Fachangestellte (m/w/d)
zur Verstärkung unseres Teams in Voll- oder Teilzeit.

Interesse an einer neuen Aufgabe?
Dann melde dich bei uns.

zahnarzt-dr-patzke.de

STELLENANZEIGEN

DEIN TRAUMJOB
Vollzeit – Teilzeit – Ausbildung
auf meine-news.jobs
SCAN ME!

ERBACHER the food family

Josera · GREEN PETFOOD · JOSI · BAVARO · Josera. · ACTIVEPRO by Josera. · ERBACHER

Wir suchen zeitnah dich als
Projektleiter* Bau

A good tomorrow starts with great people.

Wir suchen Menschen, die gemeinsam mit uns die gute Zukunft gestalten wollen.

Seit über 80 Jahren entwickeln wir bei **ERBACHER the food family** innovative Lösungen für die Ernährung von Nutz- und Heimtieren sowie hochwertige Lebensmittel – möglich gemacht durch das Engagement unserer Teams in Deutschland, Polen, der Ukraine und Tansania.

Entdecke deine Möglichkeiten unter:
jobs.food.family



Neugierig geworden?
Dann wende Dich gerne an unser Recruiting-Team.
09371 940-2220

* Wichtig ist nur, dass wir zueinander passen. Herkunft und Geschlecht spielen keine Rolle.

meine-news.de »
Caritas Landkreis Miltenberg

Suchtberatung informiert auf CSD

Am Samstag, den 13. 06. 2026 war die Suchtberatungsstelle des Caritasverbandes Miltenberg das erste Mal auf dem CSD in Miltenberg vertreten. Der Christopher Street Day setzt sich für die Rechte queerer Menschen und gegen Diskriminierung ein.
Zusammen mit der AIDS Hilfe Unterfranken informierten wir über unser vielfältiges Angebot. Die queere Community hat ein deutlich erhöhtes Risiko von einer Suchtproblematik betroffen zu sein. Ein Grund hierfür kann erlebte Diskriminierung, familiäre Ablehnung oder traumatische Erfahrungen sein.
Die Bedeutung unseres Suchthilfeangebotes ist deshalb groß und wir freuen uns, dass wir den CSD in Miltenberg unterstützen und ein Zeichen setzen konnten.
Lesen Sie den Beitrag online auf www.meine-news.de/237094



Beraterin Isabelle Löer auf dem CSD

meine-news.de »
Odenwaldklub Miltenberg

OWK-Wanderung: Gönz und Ohrnbachtal mit Sabine Allié

Treffpunkt ist um 8 Uhr am Mainzer Tor, dann Fahrt in Fahrgemeinschaften zum Startpunkt in Weilbach, Wanderparkplatz Hallenwald. Wanderstrecke: 18 km, 500 hm, Rucksackverpflegung, keine Schlusseinkehr.
Von Weilbach geht es durch den Gönzer Graben zum Ohrnbachtal Weilbach, Hallenwald – Hintere Hall – Gönz – um den Weckberg und durchs Ohrnbachtal nach Wiesenthal – übers Schafwehr zurück nach Weilbach.
Weitere Infos über die Wanderführerin Sabine Allié, Telefon 0 93 71/8 03 53.
Anmeldungen am besten online unter www.owk-miltenberg.de oder direkt bei der Wanderführerin.
Gäste sind herzlich willkommen.
Diese Veranstaltung finden Sie auf www.meine-news.de/event/462937

28. Juni 2026
08:00 Uhr
Mainzer Tor, Miltenberg

STELLENANZEIGEN

REINHOLD KELLER PROFESSIONAL INTERIOR

#TEAMRK SUCHT VERSTÄRKUNG

Wir l(i)eben Innenausbau seit 1876. Für die verschiedenen Bereiche unseres weltweit tätigen Familienunternehmens suchen wir Teamplayer, die gemeinsam mit uns anpacken!

Bist du bereit für deine neue Herausforderung? Wechsel jetzt ins #TEAMRK und profitiere u. a. von attraktiven Benefits (z. B. mobiles Arbeiten, exklusive Konditionen, Altersvorsorge/ Berufsunfähigkeit, Mitarbeiterrabatte, JOB-Rad, Gesundheits-/ Fitnessangebote).
Wir freuen uns auf deine Bewerbung!

JETZT ONLINE BEWERBEN:

SCHREINER (m/w/d)
MASCHINEN- UND ANLAGENFÜHRER (m/w/d)
CNC-MASCHINENFÜHRER (m/w/d)
BETRIEBSELEKTRIKER / HAUSTECHNIKER (m/w/d)
MONTEUR (m/w/d)

WEITERE JOBS & INFOS:
www.reinhold-keller.com/karriere

Angebote

älteres Ehepaar sucht eine nette/ vertrauenswürdige Haushaltshilfe für 2-3 Stunden die Woche, gegen faire Bezahlung in Kleinheubach. ✉ Chiffre 777/3291

Chiffre-Anzeigen
Schicken Sie bitte Antworten mit Angabe der Chiffre-Nummer an:

news verlag
Brückenstr. 11
63897 Miltenberg
info@news-verlag.de

Vollzeit – Teilzeit – Ausbildung
Aktuelle Angebote auf meine-news.jobs

Pflegedienstleitung (m/w/d)
für unseren Ambulanten Pflegedienst in Vollzeit gesucht

Unser ambulanter Pflegedienst steht für hochwertige, individuelle und menschliche Pflege. Zur Verstärkung unseres Teams suchen wir eine engagierte Pflegedienstleitung, die mit Fachkompetenz, Herz und Organisationstalent unsere Pflegequalität weiterentwickelt.

Ihre Aufgaben:
- Verantwortung für die fachliche und organisatorische Führung des ambulanten Dienstes
- Erstellung und Optimierung von Touren- und Personaleinsatzplänen/ wirtschaftliche Betriebsführung
- Sicherstellung und Weiterentwicklung der Pflegequalität
- Anleitung, Entwicklung und Motivation des Teams

Ihr Profil:
- Qualifikation nach SGB XI zur verantwortlichen Pflegefachkraft
- Erfahrung im ambulanten Bereich wünschenswert
- Organisationsstärke, Kommunikationsfähigkeit und Teamorientierung
- Eigeninitiative
- Sicherer Umgang mit digitaler Dokumentation
- Identifikation mit christlichen Werten

Wir bieten:
- Attraktive Vergütung n. AVR Caritas und Zusatzleistungen
- Moderne Arbeitsbedingungen und digitale Prozesse
- Gestaltungsspielraum und kurze Entscheidungswege
- Ein wertschätzendes, motiviertes Team

Haben wir Ihr Interesse geweckt? Dann freuen wir uns, Sie persönlich kennenzulernen

Kirchliche Sozialstation e.V. mit Senioren-Tagespflege
Hardheim - Höpfingen - Walldürn
HAUS DER OFFENEN TÜR
Pflegen, Helfen, Beraten zu Hause

Kirchliche Sozialstation Hardheim-Höpfingen-Walldürn e.V.
Ralf Bundschuh, Schachleiterstraße 27a, 74731 Walldürn
Kontakt: Tel. 06282 92240 oder per E-Mail an bewerbung@sozialstation-wallduern.de



LANDRATSAMT MILTENBERG

Im Landratsamt Miltenberg ist zum **nächstmöglichen Zeitpunkt** die Stelle der **Leitung der Kreiskasse (m/w/d)** in Vollzeit zu besetzen.

Der Aufgabenbereich umfasst:
Leitungstätigkeiten, Vollzug des Kreis- und Staatshaushalts, usw.
Die konkreten Aufgabenbeschreibungen entnehmen Sie bitte der ausführlichen Stellenausschreibung in unserem Bewerberportal!

Ihre Qualifikation:
- Befähigung für ein Amt als Beamtin/Beamter (m/w/d) der 3. Qualifikationsebene in der Fachlaufbahn Verwaltung und Finanzen oder einer vergleichbaren Fachausbildung (Beschäftigtenlehrgang II) oder Ausbildung bzw. Studium zum/zur Bankfachwirt/in, Finanzfachwirt/in, Steuerfachwirt/in oder Betriebswirt/in
- Mehrjährige Berufserfahrung
- Fähigkeit und Bereitschaft zum selbständigen und eigenverantwortlichen Arbeiten
- Fähigkeit, Mitarbeiter/innen zu führen und fachlich anzuleiten
- Ein hohes Maß an Kommunikations- und Teamfähigkeit
- Verhandlungsgeschick, Überzeugungskraft und Durchsetzungsvermögen

Wir bieten:
- Einen sicheren Arbeitsplatz
- Eine verantwortungsvolle, anspruchsvolle und abwechslungsreiche Tätigkeit
- Qualifizierungs- und Fortbildungsmöglichkeiten
- Vergütung nach EG 9c TVöD (VkA) bzw. Besoldung nach A 10 BayBesG
- Gute Sozialleistungen (z.B. Betriebsrente)
- Zuschuss zum Deutschland-Ticket
- JobBike

Bitte bewerben Sie sich über den QR-Code oder über unser Bewerberportal auf der Homepage www.landkreis-miltenberg.de

PATISSERIE
VOR & NACH TISCH KULTUR

HR-Superheld:in gesucht – Menschen, Zahlen & gute Laune unter einen Hut!

Du bringst HR von A bis Z auf Touren - vom Lohn, über Prozesse bis hin zu Recruiting.

Du formulierst knackige Texte, koordinierst Termine und sorgst für reibungslosen Informationsfluss. Flexible Zeiten, Gestaltungsspielraum und faire Bezahlung inklusive.

Werde Teil unseres Teams und mach HR zum Sahnehäubchen.Schicke uns deine Bewerbung an bewerbung@patisserie.de

Für mehr Info schau mal hier vorbei:

An unserem Standort Miltenberg suchen wir Sie in Vollzeit als Verstärkung im IT-Team.

IT-Techniker (m/w/d)

Wartung von Hardware
Netzwerkbetreuung
Support Ansprechpartner bei Hard- und Softwareproblemen

Auszubildenden zum Kaufmann für Digitalisierungsmanagement (m/w/d)

Ausbildungsbeginn 01.09.2026

Wir bieten:

- Interessante und eigenverantwortliche Tätigkeiten
- Umfangreiche Einarbeitung durch unser erfahrenes und ambitioniertes Team
- Attraktive Vergütung in einer krisenfesten Branche

Klingt interessant? Dann jetzt bewerben!

E-Mail: bewerbung@weiss-tex.de

WEISS TEX
Textile Dienstleistungen

DEIN TRAUMJOB
Vollzeit – Teilzeit – Ausbildung
auf meine-news.jobs

SCAN ME!

Zahnmedizinische Fachangestellte (m/w/d)
für die Stuhlassistenz und Prophylaxe
in Voll- und Teilzeit
ab 01. 09. 2026 gesucht.

Bewerbungen bitte an:
Dr. Akay Karaoguz,
Spessartstraße 27,
63911 Klingenberg
oder **info@karaoguz.de**

Austräger gesucht! m/w/d

meine-news schaufenster

Kirchzell-Buch

Bewerbung unter:
09371-955-115 oder
0176-2 00 378 44
bewerbung@
news-direkt.com

Miltenberg
www.news-verlag.de



KARL LAGERFELD

Für den Bereich Customer Service der Marke Karl Lagerfeld suchen wir **ab sofort** an unserem Standort in Miltenberg einen

Customer Service Agent (m/w/d)

in Teilzeit (30 h/Woche)

DAS KÖNNTE DEIN NEUER JOB SEIN:

- Eigenständige Betreuung des internationalen Kundenkreises
- Entgegennahme und Bearbeitung von Aufträgen
- Lieferterminüberwachung und Versandsteuerung
- Stammdatenpflege
- Überwachung des Zahlungsverkehrs
- Allgemeine abteilungsinterne Tätigkeiten

DAS SOLLTEST DU MITBRINGEN:

- Abgeschlossene Berufsausbildung im kaufmännischen Bereich
- Selbständige und zuverlässige Arbeitsweise
- Interesse am Umgang mit fremden Kulturen
- Verhandlungssichere Deutschkenntnisse in Wort und Schrift
- Gute Englischkenntnisse in Wort und Schrift
- Sicherer Umgang mit MS-Office

DAS KANNST DU ERWARTEN:

- Einen sicheren und unbefristeten Arbeitsplatz mit flexiblen Arbeitszeitmodellen
- Eine angenehme Arbeitsatmosphäre und Flexibilität in flachen Hierarchien
- 30 Tage Urlaubsanspruch/Kalenderjahr
- Mitarbeiterrabatte und -events
- Zuschuss zur betrieblichen Altersvorsorge
- Zuschuss zu vermögenswirksamen Leistungen

HABEN WIR DEIN INTERESSE GEWECKT?
Dann nutze die Chance und bewirb Dich mit Deinen Unterlagen inkl. Gehaltsvorstellung und dem frühestmöglichen Eintrittsdatum über unser Bewerberportal.

Wir freuen uns auf Deine Bewerbung!

https://careers.aulbach-group.com/de

Ansprechpartner: Stefanie Mechler | Head of HR | Tel.: 09371/4000-457
F.D. Fashion Design Herrenmode GmbH | Frühlingstraße 17 | 63897 Miltenberg

---

MICHELSTADT

Zur Verstärkung unseres Teams suchen wir zum **nächstmöglichen Zeitpunkt** eine

Leitung der Abteilung Liegenschaften und Friedhöfe (w/m/d)

in Vollzeit. Es handelt sich um eine unbefristete Stelle.

Nähere Informationen über die zu besetzende Stelle entnehmen Sie bitte unserer Internetseite **www.michelstadt.de** unter der Rubrik **„Aktuelles-Stellenangebote“**.

Jeden Tag was Gutes tun!

Werden Sie

Aushilfsbusfahrer/in (m/w/d) im Landkreis Miltenberg

Sicher zur Arbeit, pünktlich zum Arzt, verlässlich zur Schule: Als Busfahrer bewegen Sie mehr als ein Fahrzeug. Sie bewegen Menschen und sind das Rückgrat der lokalen Mobilität. Sie möchten sich etwas dazu verdienen und dabei jeden Tag etwas Sinnvolles für Ihre Mitmenschen tun?

Dann steigen Sie bei uns ein und werden Sie Teil unseres Teams!

Ihre Mission bei uns:
Sie befördern unsere Fahrgäste zuverlässig und freundlich im Linienverkehr.

Das bringen Sie mit

- Gültiger Führerschein der Klasse D(Bus) inkl. Eintragung nach dem BKrFQG
- Freude am Umgang mit Menschen und ein hohes Verantwortungsbewusstsein
- Zuverlässigkeit, Pünktlichkeit und gute Deutschkenntnisse
- Ortskenntnis im Landkreis Miltenberg ist von Vorteil

Mehr Infos:

Unser Angebot:

- Ein sinnstiftender Job, bei dem Sie vor Ort helfen
- Attraktive Vergütung (z.B. auf Minijob-oder Aktivrenten-Basis oder Teilzeitbeschäftigung)
- Flexible Dienstplangestaltung passend zu Ihrem Hauptjob oder Ruhestand



Bereit für Ihre neue Aufgabe?

Dann freuen wir uns auf Ihre Kurzbewerbung, einfach per E-Mail an bewerbung@ehrlich-touristik.de Tel. 0 93 71/60 05

EHRLICH TOURISTIK

Ehrlich Touristik GmbH & Co. KG | Industriestraße 21
63920 Großheubach

www.ehrlich-touristik.de

meine-news.de » Quartiersmanagement Bürgstadt

Schön, dass es Sie gibt!
Überraschungsbesuch zum Tag der Nachbarschaft



Den Tag der Nachbarschaft am 29. Mai nahm die Nachbarschaftshilfe „Helfen verbindet“ Bürgstadt dieses Jahr als Anlass um anderen eine Freude zu machen. So überbrachten die Ehrenamtlichen Helferinnen der Nachbarschaftshilfe kleine Präsente an Seniorinnen und Senioren, die im Laufe des Jahres immer mal wieder Unterstützungsleistungen der Nachbarschaftshilfe in Anspruch nehmen. Ein Teil der Präsente fertigte die Lehrerin Frau Kirchgessner mit Schülerinnen und Schülern der Klasse Ernährung- und Soziales der Grund- und Mittelschule Bürgstadt, die sich schon seit vielen Jahren in einem Kooperationsprojekt mit „Helfen verbindet“ für Seniorinnen und Senioren in Bürgstadt engagieren.

Die Freude über diese kleine unerwartete Anerkennung und den freundlichen Besuch war bei den Seniorinnen und Senioren groß. Und auch die Ehrenamtlichen freuten sich mit ihrer verschenkten Zeit anderen eine Freude gemacht zu haben. Wer Interesse daran hat sich ehrenamtlich bei der Nachbarschaftshilfe Bürgstadt zu engagieren oder unverbindlich darüber zu informieren darf sich gerne bei der Quartiersmanagerin Jessica Breunig unter 01 51/22 15 54 29 melden. Auch Bürgstadter Bürgerinnen und Bürger, die Unterstützung durch die Nachbarschaftshilfe in Anspruch nehmen wollen können sich bei Jessica Breunig, oder unter dem Helfertelefon unter 0 93 71/9 49 20 10 melden.

Lesen Sie den Beitrag online auf www.meine-news.de/236755

IMPRESSUM

meine-news schaufenster

Mit dem meine-news wochenblatt 56.000 Exemplare Gesamtauflage

Herausgeber:
Charles Henri Rüttiger und André Rüttiger

Verlag: news verlag GmbH & Co. KG, Sitz: Miltenberg, Registergericht: AG Aschaffenburg HRA 5478; Persönlich haftende Gesellschafterin: News Direkt GmbH, Sitz: Miltenberg, Registergericht: AG Aschaffenburg HRB 13141, Geschäftsführer: Charles Henri Rüttiger, André Rüttiger, Brückenstraße 11, 63897 Miltenberg, Telefon 09371/955-0, E-Mail: info@news-verlag.de, Internet: www.news-verlag.de

Verlagsleitung:
Charles Henri Rüttiger, André Rüttiger

Auflage:
Schaufenster Miltenberg: 23.000 Exemplare, erscheint wöchentlich im Altlandkreis Miltenberg
Wochenblatt Obernburg: 33.000 Exemplare, erscheint wöchentlich im Altlandkreis Obernburg

Anzeigenschluss
für Werbeanzeigen: Mittwoch, 12 Uhr, Anzeigenschluss für Kleinanzeigen: Mittwoch, 12 Uhr, kostenlose Veranstaltungshinweise Dienstag, 12 Uhr
Gültig ist die Preisliste vom 15.02.2026

Anzeigenleitung: Bernd Hoffmann
E-Mail: Anzeigenberatung: verkauf@news-verlag.de

Produktionsleitung: Ingrid Hornig

Redaktionsleitung: Sabine Rindsfüsser
E-Mail: redaktion@news-verlag.de

Vertriebsleitung: Hans-Peter Kuran

Verteilung: kostenlos an alle Haushaltungen im Verteilgebiet durch eigene Verteilerorganisation – strenge Kontrollen. Mit Namen gekennzeichnete Beiträge geben nicht unbedingt die Meinung der Redaktion wieder. Für unverlangt eingesandte Fotos, Unterlagen und Manuskripte übernimmt der Verlag keine Gewähr. Leserbriefe können nur mit Angabe des Namens und der vollständigen Adresse abgedruckt werden. Der Verlag behält sich Kürzungen bzw. Ablehnung vor.

Private Kleinanzeigen aufgeben unter: meine-news.de/kleinanzeigen
Bei Bestellung schriftlich, per Telefon oder per Mail berechnen wir eine Aufwandspauschale von 10 Euro.

KLEINANZEIGEN

Haus & Garten

AS - Wiesenmäher und eine STIHL Motorsäge gesucht, gerne auch älter und reparaturbedürftig. Tel.: 0160 - 8042699

Ich biete , Gartenpflege, Hecken und Bäume schneiden, Rasen Arbeiten und Entrümpelung an. Tel.017656886406

Sonstiges

Wir Kaufen An ! Möbel Gemälde Porzellan Krüge Bekleidung Nähmaschine Militär Zinn Modeschmuck Briefmarken Münzen ! Auch Ganze Nachlässe- Tel - 0172/4097614

Achtung kaufe alte Näh und Schreibmaschinen Zinn Tafelsilber Porzellan alte Armband und Taschenuhren Münzen sowie Schmuck tel 015112410862

KLEINANZEIGEN
ganz einfach aufgeben!
meine-news.de/anzeigen
SCAN ME!

KFZ-MARKT

KFZ-Angebote

Golf V Bj. 2008; 185.000km; 1.6 Benzin (102PS); Technik top; Optisch i. O.; TÜV neu (bis 04/28); Tempomat; Sitzheizung; Einparkhilfe hinten; 2-Fach bereift Alufelgen; Probefahrt möglich; Privat 3700€ VB Tel: 0151/57649775

Zweiräder

SUCHE Motorrad, Moped, Quad, Mofas, Herkules, Puch, Zündapp, Enduro, Boot, auch Defekt oder Unfall Ohne Schlüssel, alles anbieten 0175/9977967

Wohnmobile & -wagen

Wir kaufen Wohnmobile + Wohnwagen
Tel. 03944-36160
www.wm-aw.de Fa.

KFZ-Kaufgesuche

SUCHE Autos, Busse, Geländewagen, Wohnmobile, Alle Art mit und Ohne TÜV, /Motor Oder Getriebeschaden Unfall alles anbieten Barzahlen 0171/1728196

IMMOBILIEN

Chiffre-Antworten an: News Verlag, Brückenstraße 11, 63897 Miltenberg

ENDRES IMMOBILIEN

HAUS ÜBER KOPF FÜR SIE DA

Dienstleistung mit Herz
Authentisch, flexibel & zuverlässig

Rundum Service von A-Z
Begleitung & Unterstützung
bis zum Notar

Immobilienbewertungen
Für Sie kostenfrei & unverbindlich



Endres GmbH
Am Roten Rain 13
64747 Breuberg

+49 6165 / 38123
info@eswi.de
www.endres-immobiliengruppe.de

ivd

Niemand vermittelt weltweit mehr Immobilien als RE/MAX

Verkaufen Sie mit der Nr.1 !!!

www.remax-obernburg.de

Neues Objekt – keine Käuferprovision

EFH in Bestlage
riesiger Garten & Innengarage & Neubaustandard



Miltenberg
121 m² Wfl.,844 m² Grund, riesiger Gartenbereich, Bestes Umfeld, Wie Neu: Betonkeller, EG hochwertige & hochdämmende Holzständerbauweise, 2 Eingänge (EG & UG), gr. Panormafenster zum Garten offener Wohnen.-Essen.-Küchenbereich
€ 534.900.-
EBA, 48 kWh/m²*a, Strom-Mix, 2012, A

RE/MAX 06022 / 265 70 11 Frank Völker

Neues Objekt – keine Käuferprovision

EFH / Minihofreite
große Scheune & Hofraum



Sulzbach
4-5 Zi.,129 m²Wfl.,570 m² Grund,z.T. modernis.(Bad EG,Kupferleitungen) ca.130 m²Scheune(*evtl.in Wohnraum umnutzbar),alter entspr. gepflegt gemütlichen Hofraum,Gewölbekeller
€ 324.900.-
EBA,403 kWh/m²a,Öl,1890,H

06022 / 265 70 11 Karin Stapf

Neues Objekt – keine Käuferprovision

2 Zi.-DG ETW
Penthouse-Feeling / Garage mgl.*



Kleinwallstadt
2 Zi.,56 m²Wfl.,**Süd-Loggia,unverbaubarer Aussicht**,ca.20 m²Gartenanteil,Garage mgl.,Preis ist VB,Keller Echtholzdielenboden,Dachfenster neu
€ 184.900.-
EVA,109KWH/m²a,Gas,BJ`83,D

06022 / 265 70 11 Frank Völker

Neues Objekt – keine Käuferprovision

Ehrwürdiges Altstadthaus
2 FH & Laden (evtl.als Whg)&Garage



Stadtprozelten
6 Zi.,205 m²Wfl.,254 m²Grund,gr.GG Nutzung: als 2 FH (1.+2.OG) m.Laden EG (ehem.Metzgerei),evtl.Umnutzung des Ladens in Wfl.(Tektur nötig),Fachwerkdenkmalschutz (Förderungen bei Umbauten evtl.möglich),1963 & 1982 zum größten Teil umgebaut & somit verschiedenste Gewerke erneuert,Ursprungsbaujahr laut Staatsarchiv vor 1900,gepflegter Zustand **€ 119.900.-** Denkmalschutz (keine EPpass Pflicht)

06022 / 265 70 11 Karin Stapf

Neues Objekt – keine Käuferprovision

EFH
modernisiert & neue Heizung



Sulzbach - Soden
4-5 Zi.,ca. 97 m²Wfl., 451 m² Grund solide Bauweise, Vollkeller; **neueste Holzpellets Hzg.**, größtent: renoviert gepflegtes Umfeld
€ 324.900.-
EBA,370kWh/m²a,Pellet,BJ1958,H

06022 / 265 70 11 Frank Völker

Kaufgesuche

KAUFGESUCH im Landkreis MIL+50km für: Gewerbegrundstücke/-Anwesen, Spezialobjekte, Lagerhallen, MFH etc.! Schnelle u. diskrete Abwicklung. Erstkontakt: immobilienmil@gmail.com

Miet-/Pachtgesuche

Ehepaar in Rente, hilfsbereit, sucht 3-Zi.-Whg., ca. 70 - 80 qm, in Miltenberg, Bürgstadt od. Kleinheubach ☎ 0151-56133429

Vermietung/Verpachtung

Freifläche/Lagerplatz in Erlenbach ca. 900 m² z.B. GALA Bau, Gerüstbau, etc. Geschottert, umzäunt, beleuchtet; Stromanschluss; NKM 850 € zzgl. NK/ Mwst. Tel. 0178-1828244

Klingenberg/Röllfeld: Helle 3-Zi.-Whg., 1. OG, ca. 78 qm, in einem 6-FH, Tgl.-Bad u. Mainblick, Balkon, Stellpl. möglich, ab sofort zvm., Miete 680,- € + NK + KT, keine HT. ☎ 0175-7493059

Halle in Erlenbach - nutzbar als gewerbliches Lager, Werkstatt (kein KFZ) – Halle ca.250 m² (6,00m hoch) inkl. Büroraum und großer Hoffläche, NKM 1.450 € zzgl. NK/MwSt., weitere Infos: Tel. 0178-1828244

Wohlfühlbungalow in Servicewohnanlage 50 + in Faulbach

zur Miete ab 01.01.2027



- Praktisch barrierefrei mit Servicevertrag
- 64 m² Wohnfläche
- 2 Zimmer, Küche, Bad, Abstellraum + 1 Stellplatz
- Ein für die Bewohner nutzbarer Gemeinschaftsraum mit Teeküche und WC

3 Geschosse, tolle Lage, am Ortsrand v. Obernburg, mit 100 m² Gartenoption, 355.000,- €



7 Zi., 2 Badezi., Wohnfl. ca. 137 m², Nutzfl. ca. 50 m², Grundstücksgröße ca. 300 m², ÖL-Zentralh. neu aus 2022, 1 Garage, 1 Stellpl., Balkon und Terrasse, Baujahr 1964, 3 Stockwerke, Bedarfsausweis, Energiebedarf 290,6 kWh/(m²a), gültig bis 28.02.32, Energieeffizienzklasse H, Maklerprovision 3,57 %

Servicewohnanlage Streckerring in Collenberg a. Main ab 190.000,- €



6 vermietete Wohnungen, auch für Anleger, in verschiedenen Größen in der Servicewohnanlage Streckerring in Collenberg am Main zum Kauf

Wohnungsgrößen 40,55 – 77,31m²
EBA 50 kWh/(m²a), Pellet, Bj 2022 A
zzgl. 3,57 % Maklerprovision

Glattbach Doppelhaushälfte mit Stil 495.000,- €



Ruhige sonnige Lage, viel Platz auf 3 Ebenen
Wohlfühlgarten mit Gartenhaus
EBA 195,51kWh/(m²a), Öl, Baujahr 1980 F
zzgl 3,57 % Maklerprovision

PROWOHNEN
MITEINANDER LEBEN

Ihre Ansprechpartner rund um das Thema Wohnen im Alter



Joachim Roth
konzeptionelle Entwicklung
Telefon 09374 40998-10
j.roth@prowohnen-ml.de



Jürgen Blitz
Vertrieb
Telefon: 09374 40998-25
j.blitz@prowohnen-ml.de

Produkte und Dienstleistungen

- Ihr Spezialist für barrierefreies Wohnen und Leben im Alter
- Ganzheitliche Beratung
- Konzepte für neue Wohnformen
- Vermittlung Ihrer Immobilie
- Wohnberatung und Baubegleitung
- Technische Assistenzlösungen und Notrufsysteme

HELL – FREUNDLICH – RUHIG



ERLENBACH: ETW im EG, 3 Zimmer, ca. 86,5 m² Wfl., Südterrasse, Einbauküche, Tageslichtbad; EBA: Gas, 144 kWh/m²a, BJ 1985, E **245.000 €**

HAUS SUCHT HANDWERKER!



GROßHEUBACH: ruhig, EFH, ca. 143 m² Wfl., ca. 659 m² Grdst., Hof, Garage; EBA: Holz, Strom, 378,5 kWh/m²a, BJ 1967, H **299.000 €**

FAMILIEN AUFGEPASST!



ASCHAFFENBURG-DAMM: EFH/DHH, ca. 120 m² Wfl., ca. 487 m² Grdst., ruhige, beliebte Lage; EBA: Gas, 313,9 kWh/m²a, BJ 1976/77, H **390.000 €**

VOM ROHBAU ZUR RENDITE! AUF GEHT'S!



ELSENFELD: 6-FH, ca. 393 m² Wfl., ca. 742 m² Grdst., zentrale und ruhige Lage, BJ 1950/2024; EA: wird nach Baufortschritt erstellt **795.000 €**

63820 Elsenfeld – Mühlweg 3-5 – Tel. 0 60 22/12 21 – www.elk-immobilien.de

ELK IMMOBILIEN

IMMOBILIEN

Chiffre an: News Verlag, Brückenstraße 11, 63897 Miltenberg

Vermietung/Verpachtung

2 Zi.-ELW in Bürgstadt, ca. 55 m², Terrasse u. kl. Rasenfl., sep. Eingang, Einbauküche, Bad mit Dusche u. Badew., Abstellr., WLAN, ab 1.9.2026, event. früher, an NR o. HT zu verm., 590 € Warmmiete, 90 € Nk-Pauschale, 2 MM Kaution sonnenscheinlachen11@gmail.com

Wir finden den richtigen Käufer für Ihre Immobilie!



GANESHA-Immobilien
Tel. 0 60 28/406 25 60

MARKT KIRCHZELL
Landkreis Miltenberg
mit den Ortsteilen Breitenbuch, Buch, Ottorfszell, Preunschen, Watterbach und den Weilern Breitenbach, Dörnbach, Hofmühle und Schrahmühle

Ausschreibung zur Verpachtung einer gemeindeeigenen Gaststätte

Der Markt Kirchzell sucht ab 01.08.2026 eine/n neue/n Pächter/in für eine gemeindeeigene Gaststätte (aktueller Name: „Fratelli").







Die ausführliche Ausschreibung finden Sie auf unserer Homepage: www.kirchzell.de

Großheubach, 2-1/2 - Zi.-Whg m. Küche, Balkon, Kellerraum u. Autostellplatz ab 01.09.2026 zvm. evtl. früher. ☎ 09371-8502

Praxis/Büroräume in Miltenberg ("Ärztepark", nähe McD)ca.100 m² zu vermieten! 0151/22641718

Weilbach ab sofort zu vermieten: 4-Zi.-Whg., DG, ca. 90 m, TLB m. Du. u. BW, BLK, SP, KR. 700 € KM + 250 € NK + 3 MM KT. Tel.: 09373 902067

KLEINANZEIGEN
ganz einfach aufgeben!
meine-news.de/anzeigen

2 Zimmer / Kochnische / Bad 55 m²- ab 1.7.20206 in Miltenberg/Bürgstadt zentral gelegen 450 € + NK (154,- €) ☎ 0171/6769200

www.kilian-hausservice.de

Entrümpelung/ Entsorgung
(mit Verwertung)

Kilian
Dienstleistungen
Ihre Nummer

- Abbruch/Entkernung
- Containerdienst
- Umzüge/Transporte
- Hausmeisterservice
- Verkauf von gebrauchten Möbeln und Elektrogeräten
- Einlagerung
- Montagearbeiten
- Raumausstattung

Elsavastr. 21 • 63863 Eschau • Tel. 09374/978788
Mobil 0171/5423059 • kilian-umzuege@t-online.de

Jonas & Kroth Immobilien GmbH
Wendelinusplatz 1 • 63785 Obernburg • **Telefon 0 60 22/26 47 5-0**

JONAS & KROTH IMMOBILIEN



Junge Familie mit Eltern sucht 1-2-FH zu kaufen!
Anette Jonas

Tel.: 0 60 22 - 264 750

Klingenberg / Röllfeld
Im Stil der 80er



Zum Einziehen: Bezauberndes EFH mit ca. 139 m² Wfl., überwiegend Parkettböden, schönes Grundstück mit ca. 546 m², Garage, EBA, BJ 1967, 329 kWh (m²a), Gas-ZH von 2004, Kl. H **€ 349.000**

Obernburg / Eisenbach
2 Familien unter einem Dach



Großzügiges Anwesen mit zwei Wohnungen, ca. 145 m² Wfl., Balkon, ca. 340 m² Grundstück, Garage, Ortsrandlage, EBA, BJ 1950/Aufstockung 1963, 332 kWh (m²a), Öl, Kl. H **€ 335.000**

Altenbuch / ländliche Wohnidylle
EFH mit viel Platz drumherum



Großzügiges EFH mit großer Scheune, Nebengebäude & riesigem Grundstück mit ca. 1.610 m², ca. 165 m² Wfl., Garage, EBA, BJ ca. 1848/Anbau-Aufstock. 1973, 563 kWh (m²a), Holz, Kl. H **€ 189.000**

JONAS & KROTH IMMOBILIEN

Weitere Angebote finden Sie unter **www.jonasundkroth.de**

Immobilie des Monats Juni

Maklertätigkeit erfolgt in Vertretung der Sparkassen Immobilien Vermittlungs-GmbH

Gepflegtes Wohnhaus in Kahl am Main



Wohlfühlhaus mit herrlichem Garten

- 6 Zimmer, Wohnfl. ca. 140 m², Nutzfl. ca. 25 m², Areal 482 m²
- Gemütlicher Hofraum, schöner Garten
- Keller, Garage, Nebengebäude
- Top gepflegter Zustand
- Energieausweis: bedarfsorientiert, Bj 1931, Heizung: Öl, EEK: H, 539,40 kWh/(m²·a)

Kaufpreis: 429.000 EUR

Käufercourtage: 3,57 % inkl. ges. MwSt.

Sparkasse Aschaffenburg Miltenberg
Telefon 06021 397-7993
s-abmil.de/Immobilien

meine-news.de » Werner Wagner aus Miltenberg

Musikalischer Check-up für die Eichler-Eiche

Ist sie gut angewachsen? Und bekommt sie an ihrem Standort auch genügend Licht und Regen? Sechs Monate nach der Pflanzung einer Jungeiche am Förstereck für den ehemaligen Förster der Stadt Miltenberg, Kurt Eichler, wollten sich seine Jagdhornkameraden vor Ort überzeugen.



Am sogenannten Förstereck am Grauberg hatten die Miltenberger Jagdhornbläser ihrem langjährigen Mitglied – Kurt Eichler ist Jahrgang 1931 – zum 95sten einen Baum geschenkt. Man verabredete sich dieser Tage zu einer öffentlichen Probe direkt bei der „Eichler-Eiche" und ehrte dabei den Jubilar mit einigen seiner Lieblingsstücke. „Auf, auf zum fröhlichen Jagen" durfte ebenso wenig fehlen wie die „Polka humoreska". Auf angrenzenden Balkonen genossen auch verschiedene Anwohner sichtlich die Abendmusik.

Alfred Meixner würdigte für die Jagdhornbläser den langjährigen Einsatz Kurt Eichlers für das Jagdhornbläserkorps Miltenberg. Und stellte ebenso mit Freude fest, dass die Jungeiche sich an ihrem Platz sehr wohl zu fühlen scheint, hat sie doch kräftig ausgetrieben. Möge sie, so schloss er seine Anerkennung, noch in vielen Jahren mit ihrer sprichwörtlichen Gelassenheit, Verlässlichkeit und Festigkeit an ebendiese Eigenschaften des Jubilars erinnern.

Kurt Eichler dankte den Jagdhornbläsern Miltenberg mit einer Einladung zum gemütlichen Beisammensein.

Dass man dort nach dem traditionellen Signal „Zum Trinken" gemeinsam auf das Wohl des Jubilars anstieß, war für die Hornbläser Ehrensache.

Lesen Sie den Beitrag online auf www.meine-news.de/237220

In jeder Träne lebt ein Tropfen Erinnerung
und mit ihr ein Licht, das weiterlebt.



Christine Golze

geb. Horn

* 1. Juli 1946 † 16. Juni 2026

Windischeschenbach, Miltenberg, Bürgstadt, Ensdorf, Berlin

In Liebe, danke für alles:
Dein **Dieter**
Thomas und **Christine**
Stephanie und **Bert**
Bruder **Francis** und Familie
Enkel **André, Lisa, Paul**
Urenkel **Stella, Jakob, Bela**
im Namen aller Angehörigen

Trauergottesdienst am Freitag, 19. Juni 2026 um 14.30 Uhr in der Stadtpfarrkirche St. Emmeram Windischeschenbach, anschließend Beerdigung.

Wir bedanken uns für alle Anteilnahme.



NACHRUF

In tiefer Trauer nehmen wir Abschied von

Elfriede Albert

**26.09.1956 †04.06.2026*

Mit Elfi verlieren wir eine langjährige Mitarbeiterin.
Über 25 Jahre war sie ein wichtiger Teil unserer Zentrale.
In dieser Zeit hat sie unser Team mit ihrem freundlichen Wesen,
ihrer Hilfsbereitschaft und ihrer Kollegialität bereichert.
Mit ihrer herzlichen Art war sie für viele weit mehr als eine geschätzte Kollegin.
Dankbar blicken wir auf die gemeinsame Zeit zurück und werden ihr
ein ehrendes Andenken bewahren.

Unsere aufrichtige Anteilnahme gilt ihrer Familie und allen Angehörigen.

Familie Hennig
sowie die gesamte Belegschaft von Hennig Haus + Fenster

Den Sinn
erhält das Leben
einzig durch die Liebe.
Das heißt:
je mehr wir zu lieben
und uns hinzugeben
fähig sind,
desto sinnvoller
wird unser Leben.

Hermann Hesse

Es gibt Berge, über die man hinüber muss, sonst geht der Weg nicht weiter.

Ludwig Thoma



Wir nehmen Abschied von unserer geliebten Oma, Uroma,
Schwiegermutter, Schwester und Tante

Margot Rufflar

* 26. 6. 1942 † 15. 6. 2026

Miltenberg

In tiefer Trauer, aber voller Dankbarkeit für alles,
was Du uns mit auf den Weg gegeben hast.

Wir vermissen Dich sehr.

Conrad und Julia mit Leo, Paul, Emilia, Max und Clea
Hannes und Steffi mit Leni, Felix und Emmi
Anne-Sophie und Jonathan mit Oskar, Ludwig und Carla
Cedric
Nikolaus und Daniela
Carmen und Payam
Adi und Heidi mit Renate, Andrea und Familien

Wir verabschieden uns am Freitag, den 19. 6. 2026, um 14 Uhr mit dem Requiem in der Pfarrkirche St. Jakobus in Miltenberg; anschließende Beisetzung um 15 Uhr auf dem Hauptfriedhof Miltenberg.
Von Beileidsbekundungen am Grab bitten wir höflich Abstand zu nehmen.

Statt zugedachtem Blumenschmuck bitten wir um eine Spende an den Ambulanten Kinder- und Jugendhospizdienst Miltenberg, Raiffeisen-Volksbank Miltenberg, IBAN: DE94 5086 3513 0005 1249 64, Vermerk: »Margot Rufflar«.

Musterbuch für Traueranzeigen:
www.meine-news.de/traueranzeigen

Traueranzeigen, Danksagungen und Nachrufe online aufgeben:
www.meine-news.de/anzeigen

Beratung
Betreuung
Begleitung

Ackermann
Bestattung
Frühlingstraße 9
63933 Mönchberg
Telefon: 0 93 74/576

BUSCH
SEIT 1968 WERTHEIMS
BESTATTER
www.pietaet-busch.de
Tel: 09342/92910

Trauerhilfe mit Herz
Bestattungen Brand
Dammbach – Leidersbach
Telefon: 0 60 92 / 465 9999
info@trauerhilfemitherz.de

HOFMANN
BESTATTUNGEN
Tel. 09371/2457
Martinsgasse 18, Bürgstadt

Abschied & Bestattungen
Iris Galm
Tel. 0 93 73/43 02, Kirchzell

Wenn die Sonne des Lebens untergeht,
leuchten die Sterne der Erinnerung.

Elisabeth Ott

* 31.10.1947 + 12.06.2026



Mönchberg

Immer in unserem Herzen
Dein Helmut
Corinna und Gosbert
Detlef und Susanne
Heike
Bianca und Emanuel
Christian und Petra mit Levi und Samu
Marcus und Anna mit Mila
Michael und Steffi mit Jonathan
Ann-Kathrin
Philipp
Selina und Sven
Luisa
Liam
und alle Angehörigen

Die Urnenbeisetzung findet im engsten Familienkreis statt.
Für alle Anteilnahme sagen wir herzlichen Dank.



Gedenkkerze anzünden – Erinnerungen teilen
auf unserem Trauerportal **trauer.meine-news.de**

Still und leise bist Du von Deinen Liebsten gegangen. Noch immer fällt es schwer, Deinen Abschied zu begreifen, und es schmerzt sehr. Dankbar blicken wir auf die gemeinsame Zeit mit Dir zurück. In unseren Herzen lebst Du weiter und wirst uns immer in liebevoller Erinnerung bleiben.

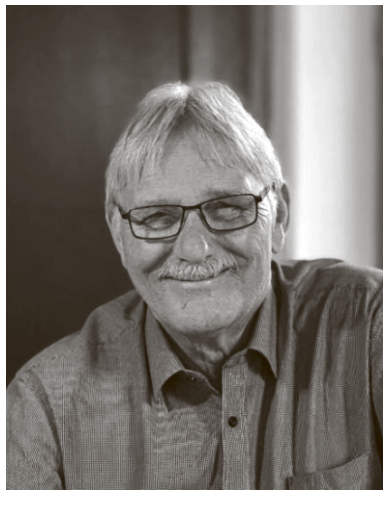

Harry Hell

* 24. Juli 1958 † 07. Juni 2026

In Liebe und großer Dankbarkeit
Deine Margit
Corinna und Florian mit Maya, Melina, Emil, Mira
Christina und Torben mit Madeleine
Simon
Deine Schwester Doris mit Familie
und im Namen aller Angehörigen

Die Trauerfeier fand im engsten Familienkreis statt. Harry fand seine letzte Ruhe in einem Urnenbaumgrab in Miltenberg. Für die Anteilnahme bedanken wir uns von Herzen.



Die Firma Vollhardt & Weis
trauert um ihren allerersten Mitarbeiter

Herrn Otto Bendel

Herr Bendel verstarb am 03.06.2026
im Alter von 83 Jahren.

Nach seinem
altersbedingten Ausscheiden
bestand weiterhin eine
freundschaftliche Verbundenheit.

Sein Lachen und sein Humor
bleiben unvergessen.

Geschäftsleitung und Belegschaft
der Firma Vollhardt & Weis, Rauenberg

Von guten Mächten wunderbar geborgen,
erwarten wir getrost, was kommen mag.
Gott ist bei uns am Abend und am Morgen
und ganz gewiss an jedem neuen Tag.

Dietrich Bonhoeffer

In tiefer Trauer nehmen wir Abschied von unserem
geschätzten Vereinsmitglied

Schützenverein Waldeslust 1928 e.V. Schneeberg

Reinhard Ballweg

* 28.02.1954 + 07.06.2026

Als engagiertes Mitglied der Vorstandschaft hat
er unseren Verein über viele Jahre mitgeprägt.

Ob in der Vorstandschaft, der Küche oder bei unseren Veranstaltungen -
auf Reini war immer Verlass.
Mit großem Engagement, Fachwissen und Herzblut hat er uns unterstützt
und war überall dort, wo Hilfe gebraucht wurde.
Seine Hilfsbereitschaft, seine ruhige Art und seinen guten Rat werden wir
sehr vermissen.
Wir werden ihm stets ein ehrendes Andenken bewahren.

Ein letztes dreifach "Gut Schuss" - die Vorstandschaft und alle Mitglieder des
Schützenverein Waldeslust 1928 Schneeberg e. V.

meine-news Schaufenster und meine-news Wochenblatt
werden an alle Haushalte im Landkreis Miltenberg verteilt!
Sie erreichen die größtmögliche Leserschaft.



Anzeigen online aufgeben unter
www.meine-news.de/anzeigen

Musterbuch für Traueranzeigen:
www.meine-news.de/traueranzeigen

Gerne gestalten wir eine individuelle Anzeige nach Ihren Wünschen.
Schicken Sie Ihren Textentwurf
und Bild an:
traueranzeige@news-verlag.de
Bitte übermitteln Sie uns auch
Ihre vollständige Adresse
und Ihre Telefonnummer
für eventuelle Rückfragen.

news verlag
Erfolg gestalten
News Verlag GmbH & Co. KG
Brückenstr. 11
63897 Miltenberg

Die Erinnerung
ist das Fenster,
durch das wir dich
sehen können,
wann immer wir wollen.





Danke

sagen wir allen, die unserem lieben Verstorbenen

Wolfgang Karch

* 23.07.1936 † 31.05.2026

im Leben Zuneigung schenkten, die mit uns
Abschied nahmen und ihre Anteilnahme
in vielfältiger Weise zum Ausdruck brachten.

Vielen Dank dem Bestattungshaus Hofmann für die hilfreiche Unterstützung, Burkhard Meisenzahl für die musikalische Begleitung und unser ganz besonderer Dank gilt Herrn Diakon Florian Grimm für die einfühlsame und ganz persönliche Gestaltung der Trauerfeier.

Danke allen, die ihn auf seinem letzten Weg begleitet haben.

Gertrud Karch
Jürgen und Ulrike mit Familien

Bürgstadt, Juni 2026

Wenn man einen geliebten Menschen verliert, gewinnt man einen Schutzengel dazu.



Dieter Ullrich

** 16.04.1961*
† 08.05.2026

Danke

Von Herzen danken wir allen,
die meinem lieben Ehemann, unserem lieben Vater
im Leben mit Freundschaft, Wertschätzung
und Zuneigung begegnet sind.

Danke an alle, die gemeinsam mit uns Abschied genommen haben und ihre Verbundenheit auf so vielfältige und liebevolle Weise zum Ausdruck brachten.

Unser besonderer Dank gilt allen,
die uns durch tröstende Worte – gesprochen
oder geschrieben –, durch einen stillen Händedruck,
eine herzliche Umarmung oder durch ihre persönliche
Anteilnahme Trost und Kraft geschenkt haben.

In dankbarer Erinnerung
Sonja mit Alexander und Kristin

Altenbuch, im Juni 2026

---

www.trauerhilfemitherz.de



Wenn die Seele Flügel bekommt, sind wir mit Herz und Verstand an Ihrer Seite!

Ihre Bestatter mit Herz für Großheubach, Leidersbach, Stadt und Landkreis Miltenberg, und alle Orte in der Region.

Besuchen Sie unsere Online-Gedenkseite, entzünden Sie eine Kerze und finden Sie aktuelle Bestattungstermine.

Trauerhilfe mit Herz
Bestattungen Brand

... auf allen Friedhöfen für Sie tätig.

Kirchstr. 18 | 63920 Großheubach
Telefon: 09371 / 911 9885
Hauptstr. 133a | 63849 Leidersbach
Telefon: 06092 / 465 9999
info@trauerhilfemitherz.de

KAPRAUN
Grabmale aus Meisterhand



- Grabmale
- Beschriftungen
- Renovierungen

☎ 06026 - 47 11
info@stein-kapraun.de

Wir fertigen in eigener Produktion und garantieren Ihnen deshalb
- kurze Lieferzeiten
- individuelle Gestaltungsmöglichkeiten
- beste Qualität zu fairen Preisen

MADE IN GERMANY

www.stein-kapraun.de
Untere Stockstädter Str. 39-45 • 63762 Großostheim

EDEKA-Prospekt „Mein Genuss“:
sonntags in Ihrem Briefkasten oder einfach online lesen

Alle Angebote gelten von **Montag, 22.6. bis Samstag, 27.6.2026**

BAUER MARKT

Regional erste Wahl

Unsere Öffnungszeiten:
Mo. bis Sa. von 8 bis 20 Uhr

Im Höning 2, Elsenfeld/Main,
Telefon 0 60 22/61 83-0

www.bauer-markt.de



Sommerlicher Salat mit Italien-Feeling

Basilikum Gnocchi-Caprese-Salat mit Mozzarella

Zutaten für 4 Portionen:
500 g Bürger Gnocchi
200 g Kirschtomaten
125 g Mozzarella-Kugeln
Frischer Basilikum
3 EL Olivenöl
1 EL grünes Pesto
Salz & Pfeffer

Zubereitung:
Gnocchi in einer Pfanne knusprig anbraten und leicht abkühlen lassen. Tomaten und Basilikum waschen und mit den Mozzarellakugeln vermischen. Alle Zutaten für das Dressing gut verrühren und mit Salz und Pfeffer abschmecken. Nun über den Salat geben.

züger frischkäse – Die Alpenmilch-Molkerei – Aus echter Schweizer Alpen-Milch:
Bio Mozzarella Herzen 45% 1kg=13.77 130g Beutel **1.79**
Bio Mozzarella Minis 45% 1kg=11.93 150g Beutel **1.79**

BÜRGER
Frische Kartoffel-Gnocchi versch. Sorten 1kg=4.98-3.98 400-500g Packung **1.99**
APP-Preis **1.79**

OBST & GEMÜSE

Nektarinen gelbfleischig Spanien, Kl. I 1kg **1.79**
SanLucar Ananas extra sweet Costa Rica, Kl. I Stück **3.99**
Avocados Südafrika/Sambia, Kl. I 2er **1.29**
Bananen Costa Rica 1kg **1.19**
Cocktail-Rispentomaten oder **Mini Pflaumentomaten** Kl. I, Süddeutschland 1kg=9.95-6.63 300-200g Packung **1.99**
Auberginen Süddeutschland, Kl. I Stück **0.99**
Mini Rispentomaten Niederlande/Belgien, Kl. I 1kg=2.50 400g Packung **1.00**
Speisefrühkartoffeln festkochend, Sorte: Annabelle, Süddeutschland 1kg=1.33 2.5kg Packung **3.33**
Champignons braun Polen/Niederlande, Kl. I 1kg=4.98 400g Packung **1.99**

Ab Donnerstag erhältlich
Kopfsalat Süddeutschland, Kl. I Stück **0.79**
APP-Preis **0.49**
Wassermelonen kernarm ganze Früchte, Spanien/Italien, Kl. I 1kg **0.88**
Am Samstag erhältlich:
Kirschen Süddeutschland, Kl. I 100g **0.79**



Bauers Bratwurst fränkische Art grob im Saitling, der Klassiker
Bauers Ur-Bratwurst aus Rind und Schwein, nur Salz und Gewürze
Bauers Grill-Bratwurst halb grob, halb fein, ideal auch als Currywurst
Bauers Toskana-Bratwurst im Saitling, mit italienischen Kräutern und getrockneten Tomaten
Bauers Bratwurst Merguez aus Rind und Lamm, mit Kräutern der Provence
Bauers Spanische Bratwurst aus Schwein mit viel Paprika, scharf
Bauers Bratwurst fein mit Kalbfleisch fein zerkleinert, mild gewürzt
Planted – Vegane Bratwurst dazu passen unsere hausgemachten Knoblauch- und Barbecue-Soßen

KÄSEVIELFALT

Holland Mai-Gouda Liebling der Saison, 51% Fett i.Tr. 100g **0.99**
Kärntner Rahmkäse Schnittkäse, rahmig, würzig, 55% Fett i.Tr. 100g **1.59**
Cambozola oder **Rougette** dt. Weichkäsezubereitungen, 70% Fett i.Tr. 100g **1.99**
Allgäuer Bio-Bergkäse, würziger Rohmilchkäse, 50% Fett i.Tr. 100g **1.99**
Schönegger Bergkäse jung Allgäuer Heumilch-Hartkäse, 50% Fett i.Tr. 100g **2.29**

Ab Donnerstag erhältlich:
Alma Würziger Bodenseer Heumilch-Käse 50% Fett i.Tr. 100g **2.49**
Original Parmigiano Reggiano ital. Hartkäse, 32% Fett i.Tr. 100g **2.79**

FISCH & MEERESFRÜCHTE

Rotfleischige Forellenfilets ideal zum Grillen und Braten 100g **2.99**
MSC Heringssalat rot mit roter Bete und Zwiebeln, in pikanter Mayonnaise 100g **1.29**
MSC Matjes-Doppelfilet mild gesalzen, von Hand filetiert Stück **1.79**
Lachsfilet mit Spargel mariniert mit Sauce Hollandaise 100g **2.79**

Ab Donnerstag erhältlich:
Frische Thunfisch-Steaks das beste Stück vom Thunfisch, ideal zum Grillen und Braten 100g **3.99**
Am Freitag erhältlich:
Frisches Seelachsfilet mittelfestes Fleisch, Wildfang Island 100g **1.99**



Kartoffelsalat 1kg Eimer **2.49**

Meersalz-Butter 1kg=13.96 250g Packung **3.49**



Feta natur High Protein 23% 1kg=13.77 130g Packung **1.79**
Griechischer Sahnejoghurt 10% 1kg=6.20 450g Becher **2.79**



Starbucks Frappuccino oder **Cappuccino** 1l=7.96/9.05 250ml Flasche/220ml Becher **1.99**



Weniger Zucker – mehr Frucht!
Konfitüre versch. Sorten 1kg=8.33 335g Glas **2.79**

WEINDEPOT

Weingut Johann Müller, Neustadt an der Weinstraße

Moonlight Sauvignon Blanc trocken, saftig, Stachelbeere Aromen
Syrah Rosé trocken, fein fruchtig, perfekter Terrassenwein
Grauburgunder wenig Säure, schöne Frucht, super zu Gegrilltem
Spätburgunder samtig, mild, unschlagbares Preis-Leistungs-Verhältnis

Alle Sorten 1l=10.65 0.75l Flasche **7.99**

demeter SCHROZBERGER Milchbauern
Kefir, Buttermilch, Schwedenmilch oder Kakao 1l=3.38 0.5l Flasche zzgl. Pfand **1.69**
Trinkmolke natur 1l=2.22 0.5l Flasche zzgl. Pfand **1.11**

GETRÄNKE

Sodenthaler oder **Andreasquelle Mineralwasser** PET, versch. Sorten 1l=0.50 12x1l zzgl. Pfand **5.99**
Schwarzwald-Sprudel Mineralwasser versch. Sorten 1l=0.53 12x0.7l zzgl. Pfand **4.49**
Bionade die Bio-Limonade versch. Sorten 1l=2.27 12x0.33l zzgl. Pfand **8.99**
Förstina Fruchtschorlen oder **Vital ACE** versch. Sorten 1l=1.30 12x0.5l zzgl. Pfand **7.77**
Distel Strolch das Cola-Mix aus dem Taubertal 1l=1.20 20x0.5l zzgl. Pfand **11.99**
Kapuziner Weissbier hell oder **alkoholfrei** 1l=1.50 20x0.5l zzgl. Pfand **14.99**
Paulaner Hefe-Weißbier versch. Sorten 1l=1.40 20x0.5l zzgl. Pfand **13.99**
APP-Preis **12.99**

LEBENSMITTEL

Weihenstephan Rahmjoghurt versch. Sorten 1kg=3.27 150g Becher **0.49**
Original Margarine Rama 60% Fett 1kg=3.23 400g Becher **1.29**
Mövenpick Premium Eis versch. Sorten 1l=2.24-2.11 800-850ml Packung **1.79**
APP-Preis **1.49**
Meggle Kräuter-Butter Baguette oder **Knoblauch-Butter Baguette** 1kg=6.94 160g Packung **1.11**
Wagner Steinofen Pizza oder **Flammkuchen** versch. Sorten 1kg=5.97-4.71 300-380g Packung **1.79**
Langnese Magnum Eis versch. Sorten 1l=9.76-7.55 Multipackung **2.49**
Melitta Kaffee oder **Espresso** versch. Sorten, ganze Bohnen 1kg Packung **13.99**
Spreewaldhof Gewürzgurken Spreelinge 1kg=4.97 670g Glas **1.79**
Edeka Fruchtsäfte oder **Nektar** versch. Sorten 1l Flasche zzgl. Pfand **1.49**
APP-Preis **1.29**
Rotkäppchen Sekt oder **Fruchtsecco** versch. Sorten 1l=4.39 0.75l Flasche **3.29**

METZGEREI

Bauers Schweine-Rückensteaks verschieden gewürzt 1kg **9.99**
Bauers Pollo Fino natur oder gewürzt, eigene Herstellung 1kg **10.99**
Bauers Cevapcici von Rind und Schwein, eig. Herstellung 1kg **12.90**
Bauers Stiel-Kotelett vom Freilandschwein 1kg **9.99**
Bauers Spare Ribs roh, grillfertig gewürzt 1kg **8.99**
Bauers Bratwurst grob dick eigene Herstellung 1kg **8.99**
Bauers Wiener Würstchen frisch und knackig 100g **1.11**
Bauers Hausmacher Schwartenmagen herzhaft und lecker 100g **0.99**



Champignon Rahm-Camembert 45% 1kg=15.92 125g Packung **1.99**
Striegistaler Zwerge Camembert natur oder leicht 45%/13% 1kg=13.32 250g Packung **3.33**