Mittwoch, 1. Oktober 2025 | Nr. 40

meine-news

Jetzt mitmachen! Anmelden, schreiben & kostenfrei lesen.

schaufenster
23.900 Auflage | 39. Jahrgang

news verlag | Brückenstraße 11 | 63897 Miltenberg | Telefon 09371/955-0 | www.news-verlag.de

bick
maler seit 1907
Riederner Straße 2 Fon 0 93 78 - 28 4
63930 Richelbach maler-bick.de

SEAT
BERRES-HIRSCH
63928 Eichenbühl
Fon 0 93 71 - 60 86

Bauen mit Herz und Verstand
Planung
Bauleitung
Neubau/Umbau
GIES
Ingenieurbüro für Bauwesen
Wörth am Main | 0 93 72/98 97 - 0
www.wohnbau.com
Ihr zuverlässiger Partner!

2. bis 6. Oktober
WIES'NGAUDI
Tanzen Schunkeln Wolkenschieben
NIEDERNBERGER BEACHWIES'N
Leerweg 2 - 63843 Niedernberg
5 Tage Gaudi
Haxn, Hendl, Maß
und vieles mehr…
Jeden Abend legendäre Oktoberfest-Bands
Programm & Reservierung:
www.beachwiesn.de
BODEGA MARTINEZ
STIX BAUUNTERNEHMEN
SCHWIND
breunig
brass
CUPRA
Medienhaus Main-Echo

AUTOHAUS BILZ
Ihr Autohaus am Untermain
www.autohaus-bilz.de
Ihr Partner für alle Automarken
Ihr BOSCH Car Service Partner in Collenberg
BOSCH Service
Car Service
SUBARU
Autohaus Bilz GmbH
Hauptstraße 39 | Collenberg
0 93 76/97 40 950
www.autohaus-bilz.de

Leicht Ihr Dienstleister
Bau- und Gebäudeservice
Treppenhausreinigung
Hausmeisterservice - Renovierungen
Mobil: 0170/3 84 78 91
E-Mail: leicht-ihr-dienstleister@gmx.de

DAS REITERFEST

Reit- und Fahrverein Mönchberg im Spessart e.V.

50 JAHRE JUBILÄUM

3.-5. Oktober 2025
Mönchberg Reithalle

Freitag, 3. Oktober Kindertag – Ab 11 Uhr:
Steckenpferdparcours, Hüpfburg,Ponyreiten, Kinderschminken u. v. m.

Samstag, 4. Oktober Live-Musik – Ab 19 Uhr:
Festabend mit Barbetrieb und der coolen Rock-Band „Blend up“, Eintritt 5,- €

Sonntag, 5. Oktober Musikalischer Frühschoppen – Ab 10:15 Uhr:
Gottesdienst, anschließend zünftiger Weißwurst-Frühschoppen mit dem Musikverein Harmonie Mönchberg, danach leckere Mittagstisch-Angebote, nachmittags verschiedene Vorführungen des Reitvereins … **Wir freuen uns auf euch!**

Steinschlag?
Wir reparieren oder tauschen Ihre Autoscheibe aus.
Hotline: 0 93 71-9 89 33 00
KS AUTOGLAS
Klare Sicht. Klare Sache.
KS AUTOGLAS ZENTRUM
Miltenberg, Im Bruch 12
miltenberg.ksautoglas.com

Der Bäcker Bundschuh
Handwerksbäckerei
WIEDER DA:
Herbstbrot
mit Buchweizen, Esskastanie, Walnuss und Leinsamen
Miltenberg-Nord
Miltenberg am Würzburger Tor
Kirchzell | Laudenbach

Wir suchen eine/n Geschäftsführer/in (m/w/d)
Vollzeit Friseur/in oder Teilzeit 2 – 3 Tage in der Woche
Bei uns finden Sie
- ein Super-Team
- eine sichere Stelle
- gutes Geld für gute Leistung
- interne und externe Weiterbildung
- Mitarbeiter-Events
Bewerbung unter 0171/9 37 62 57
FRISEUR SUPER 10
OHNE TERMIN
Salon Friseur SUPER 10
In der Seehecke 7
63924 Kleinheubach

WIR BRAUCHEN DICH!
Hast du Lust, ehrenamtlich in unserem Team mitzuarbeiten?
Melde dich einfach bei uns im Laden!
Geänderte Öffnungszeiten! Ab sofort montags geschlossen
PRODUKTE AUS FAIREM HANDEL
Weltladen Miltenberg
Ziegelgasse 6, Di.-Fr. 10-18 Uhr, Samstag 10-13 Uhr
www.weltladen.de/miltenberg

MIKA KAFFEERÖSTEREI
Geschmack durch meisterhafte Röstung
www.kaffeeroesterei-mika.de
Miltenberg

Freude am Fahren startet in Miltenberg bei…
BMW MINI FIAT PROFESSIONAL
Eichhorn
aller guten Dinge sind zwei.
Miltenberg | Obernburg
Besuchen Sie uns auf Facebook:
facebook.com/BMW.Eichhorn
facebook.com/MINI.Eichhorn
www.auto-eichhorn.de

Kommunalwahl 8. März 2026

7 Fragen an ...

... Kevin Schmitt, CSU, Bürgermeisterkandidat in Eichenbühl

Kevin Schmitt, CSU, kandidiert für das Bürgermeisteramt in Eichenbühl

Was motiviert Sie persönlich am stärksten, für das Amt des Bürgermeisters zu kandidieren?
Ich möchte etwas bewegen und dafür sorgen, dass Eichenbühl ein guter Ort zum Leben bleibt. Mir liegt am Herzen, dass unsere Gemeinde gut funktioniert – von der Infrastruktur über Schulen und Kitas bis hin zu Vereinen und Ehrenamt. Ich will Verantwortung übernehmen und gemeinsam mit den Menschen hier Lösungen finden, die allen zugutekommen.

Neben den großen politischen Zielen: Welche kleine, aber feine Verbesserung im Alltag der Menschen Ihrer Gemeinde liegt Ihnen besonders am Herzen?
Oft sind es die kleinen Sachen, die einen Ort lebenswert machen. Ein paar Bänke im Grünen, ein sauberer Dorfplatz oder gut ausgeschilderte Rad- und Wanderwege – solche Details zeigen, dass wir auf das Wohl der Bürger achten.

Was sagen Sie Menschen, die meinen: „Die da oben machen eh, was sie wollen"?
Ich kann gut verstehen, dass manche denken, „die da oben machen eh, was sie wollen". Deshalb will ich nah bei den Menschen sein, zuhören und erklären, warum wir bestimmte Entscheidungen treffen. So wissen alle, was passiert und warum.

Gibt es ein verborgenes Talent oder Hobby, das die wenigsten Menschen von Ihnen erwarten würden?
Vielleicht wissen das die wenigsten, aber ich gehe gerne in Eichenbühl spazieren, um den Kopf frei zu bekommen. Dabei entdecke ich oft neue Ecken unserer Gemeinde und es hilft mir, den Alltag ein bisschen zu entschleunigen.

Welchen besten Ratschlag haben Sie jemals erhalten, von wem kam er, und wenden Sie diesen Rat heute noch an?
Der beste Rat kam von meinem Opa: „Erst denken, dann sprechen – und das Gesprochene kannst du nicht zurücknehmen." Den versuche ich im Alltag immer zu beherzigen. Auch als Bürgermeisterkandidat ist es für mich wichtig, zuerst zuzuhören, abzuwägen und dann überlegt zu handeln.

Mit welchem Prominenten – lebendig oder historisch – würden Sie gerne einmal zu Abend essen und warum gerade mit dieser Person? Was würden Sie sie fragen?
Ich würde gerne einmal mit jemandem zu Abend essen, der große Herausforderungen gemeistert hat. Ich würde ihn oder sie fragen, wie man in schwierigen Situationen ruhig bleibt, Lösungen findet und andere motiviert – das sind Themen, die mich sowohl persönlich als auch als Bürgermeisterkandidat interessieren.

Wenn Sie nur einen Satz hätten, um die Bürgerinnen und Bürger davon zu überzeugen, dass Sie die richtige Wahl für das Bürgermeisteramt sind – wie würde dieser lauten?
Ich will Bürgermeister werden, um das, was unsere Heimat ausmacht, in allen Ortsteilen zu erhalten und weiterzuentwickeln.

meine-news.de-Beitrag » Evang.-Luth. Kirchengemeinde Klingenberg/Wörth

Wort und Musik

Ein inspirierender Abend mit Vortrag, Bildern und Musik. Wir erzählen von Menschen, die unsere Kirche geprägt haben – diesmal widmen wir uns Frère Roger von Taizé. Passende Bilder setzen visuelle Impulse, und wir laden zum gemeinsamen Singen sowie zum Hören von Orgelmusik ein. Vortrag: Christine Büttner, Musik: Udo Keller, Orgel

Diese Veranstaltung finden Sie auf www.meine-news.de/event/83699

4. Oktober 2025, 18:00 Uhr
Evang.-Luth. Wendelinus-Kapelle, Waisenhausstraße, Wörth

meine-news.de-Beitrag » Roland Schönmüller aus Miltenberg

Erfolgreicher Aktionstag zum 25-jährigen Kunstnetz-Jubiläum

Begeisterte Zweitklässlerinnen beim Aktionstag des Kunstnetzes in Erlenbach: Neyla (links) und Ella (rechts) schaffen farbenfrohe Kunstwerke.

Am 27. September 2025 feierte das Kunstnetz des Landkreises Miltenberg sein 25-jähriges Jubiläum mit einem Aktionstag an der Ernst-Hellmut-Vits-Grundschule in Erlenbach. Die Veranstaltung, die von 11 bis 16 Uhr stattfand, bot eine Vielzahl an Aktivitäten zur Förderung der Kreativität junger Menschen.
Juliana Fleischmann, Leiterin des Kulturreferats des Landkreises Miltenberg, eröffnete den Aktionstag und betonte die Bedeutung der Kunstförderung für die Entwicklung junger Talente. Sie betonte, dass die Förderung der Kreativität junger Menschen eine wertvolle Investition in die Zukunft sei. Kunst biete den Kindern und Jugendlichen die Möglichkeit, ihre Fähigkeiten zu entdecken und weiterzuentwickeln.
Unter dem Motto „Kunst zum Mitmachen" konnten die Teilnehmer verschiedene Maltechniken ausprobieren, beispielsweise Zeichnen mit Pastellstiften, Malen mit Aquarell- und Ölfarben, Filzen, Weidenflechten und Encaustic kennenlernen.
Christiane Leuner, die Leiterin des Kunstnetzes, fügte hinzu: „Unsere bisherigen Projekte haben gezeigt, wie wichtig es ist, jungen Menschen Räume und Möglichkeiten zur kreativen Entfaltung zu bieten. Kunst ist ein wesentlicher Bestandteil ihrer Entwicklung."
Die Kunstgrundschule Erlenbach präsentierte außerdem bei mehreren Führungen mit Konrektorin Patricia Spilger durch das Schulgebäude bisherige Projekte im Landkreis und zeigte, wie Kreativität gefördert werden kann. Die Veranstaltung war ein großer Erfolg und zeigte einmal mehr, wie wichtig es ist, jungen Menschen Chancen zur kreativen Entfaltung zu bieten.

25 Jahre Kunstnetz

Im Jahr 2000 startete das Kunstnetz aufgrund einer genialen Idee, geboren von der Jury des Jugendkulturpreises. Tatkräftig wurde das Vorhaben anschließend von Gabriele Schmidt und Walter Rosam allmählich umgesetzt.
Christiane Leuner: „Es sollte ein Netzwerk von Künstlern im Landkreis aufgebaut werden, welches es sich zur Aufgabe machen wollte, die künstlerische und kulturelle Bildung für alle Kinder und Jugendliche außerschulisch zu fördern und dabei auch den Kunstschaffenden eine neue Plattform zu geben."
Das Gründungsteam setzte sich aus der ehemaligen Jugendkulturpreis-Jury zusammen: Walter Rosam, Jürgen Bergert, Roland Frankenberger, Petra Beddrich, Josef Speth sowie Mike Bauersachs.
Unter der Leitung und Geschäftsführung der damaligen Kulturreferentin Gabriele Schmidt startete 2001 das Kunstnetz mit einem ersten Flyer und Workshop-Angeboten, um eine „Lücke im Landkreis zu schließen", wie man im Vorwort von Landrat Roland Schwing im ersten Flyer lesen konnte. Schon damals erkannte man, dass dies wohl einzigartig in Bayern sei, was sich bis heute bestätigt. Durch die große Unterstützung des Landrats Herrn Schwing und mit Hilfe von Sponsoren startete das Kunstnetz mit 34 Workshop-Angeboten von 25 Künstlern. Sie engagierten sich in vielen ehrenamtlichen Stunden, um die Weiterentwicklung des Kunstnetzes und den Ausbau der Angebote stetig voranzutreiben und jedes Jahr wieder aufs Neue interessant zu gestalten. Neue Künstler kamen dazu.
„Damit all dies so gut gelingen und in 25 Jahren immer mehr wachsen konnte, war nicht nur die durchgehende und treue Unterstützung durch den Landkreis Miltenberg nötig, sondern vor allem auch die ganze Kreativität und Energie von allen Künstlerinnen und Künstlern sowie die Bereitschaft dazu, sich einzubringen und die Begeisterung, mit jungen Menschen Kunst zu machen", resümiert Christiane Leuner, die noch betonte, dass das Kunstnetz mit seiner anerkannten Kinder- und Jugendkunstschule Bayerns, die bayernweit absolut einzigartig ist, vielen Kindern und Jugendlichen glückliche und kreative Stunden ermöglichte.

„Kunst ist wichtig für die Entwicklung von Kindern und Jugendlichen"

Interview mit Christine Hartlaub, Kunstdozentin und Korbmachermeisterin aus Niedernberg:
„Die Kunstförderung spielt eine entscheidende Rolle in der Entwicklung junger Talente. Sie bietet den Kindern und Jugendlichen die Möglichkeit, ihre kreativen Fähigkeiten zu entdecken und weiterzuentwickeln. Kunst ist nicht nur ein Ausdrucksmittel, sondern auch ein Weg, um Problemlösungsfähigkeiten und kritisches Denken zu fördern. Unsere bisherigen Projekte haben gezeigt, wie wichtig es ist, jungen Menschen Räume und Möglichkeiten zur kreativen Entfaltung zu bieten. Kunst ist ein wesentlicher Bestandteil ihrer Entwicklung."

„Viel Spaß beim Aktionstag"

Selma (acht Jahre alt) aus Erlenbach, eine Grundschülerin: „Schön waren das Zeichnen, Malen und andere Techniken. Ich habe Neues ausprobiert und es war prima, meine eigenen Bilder zu gestalten. Bei verschiedenen Stationen konnte ich meine eigenen Ideen zu kleinen Kunstwerken machen. Das hat mir und meinen Eltern sehr gefallen."

„Kunst ist nicht nur ein Ausdrucksmittel"

Joachim Weissenberger, freischaffender Künstler aus Obernburg:
„Die Kunstförderung spielt eine entscheidende Rolle in der Entwicklung junger Talente. Sie bietet den Kindern und Jugendlichen die Möglichkeit, ihre kreativen Fähigkeiten zu entdecken und weiterzuentwickeln. Kunst ist nicht nur ein Ausdrucksmittel, sondern auch ein Weg, um Problemlösungsfähigkeiten und kritisches Denken zu fördern. Unsere bisherigen Projekte haben gezeigt, wie wichtig es ist, jungen Menschen Zeit und Anleitungen zur kreativen Entfaltung zu bieten. Kunst ist ein wesentlicher Bestandteil ihrer Entwicklung."

Durch Angebote Kreativität und Selbstbewusstsein stärken

Interview mit Maria Schuck, Erzieherin aus Elsenfeld: „Die Teilnahme am heutigen Aktionstag hat die Kinder und Jugendlichen sehr positiv beeinflusst. Sie haben nicht nur neue Techniken und Materialien kennengelernt, sondern auch Selbstvertrauen und Stolz auf die eigenen Werke entwickelt. Die Möglichkeit, kreativ zu sein und eigene Ideen umzusetzen, hat die Schülerinnen und Schüler sehr motiviert und inspiriert. Ich sehe, wie wichtig es ist, solche Angebote für Kinder zu schaffen, um ihre Kreativität und ihr Selbstbewusstsein zu stärken."

Lesen Sie den vollständigen Beitrag auf www.meine-news.de/214604

Husqvarna
READY WHEN YOU ARE

Forst- und Gartengeräte
Roland Horlebein
Eichelsbacher Str. 3
63839 Kleinwallstadt OT Hofstetten
Tel. 06022/22781
www.horlebein.com
Ab Oktober
Di. – Fr. 9 – 12 + 13 – 18 Uhr
Sa. 9 – 13 Uhr
Montag geschlossen

meine-news.de-Beitrag »
Landratsamt Miltenberg

Vereinspauschale 2025 ausgezahlt

Das Landratsamt konnte die Vereinspauschale 2025 in Höhe von 356.210,64 Euro – verteilt auf 122 Vereine – auszahlen.
Die Förderung erhalten Mitgliedsvereine des Bayerischen Landes-Sportverbandes (BLSV), des Bayerischen Behinderten- und Rehabilitations-Sportverbandes oder des Bayerischen Sportschützenbundes (BSSB), die bis März 2025 einen entsprechenden Antrag auf Vereinspauschale beim Landrats-amt Miltenberg gestellt haben.
Die Details zur Beantragung der Vereinspauschale für das Jahr 2026 werden rechtzeitig zum Ende des Jahres bekannt gegeben. Anträge für die Vereinspauschale 2026 müssen spätestens am 1. März 2026 beim Landratsamt Miltenberg eingegangen sein. Kontakt für die Vereine ist das Sportreferat des Landratsamtes unter sport@lra-mil.de sowie 0 93 71/501-508.
Lesen Sie den Beitrag online auf www.meine-news.de/214226

meine-news.de-Beitrag »
Odenwaldklub Miltenberg

OWK – Mittwochswanderung

Treffpunkt: 14 Uhr Mainzer Tor, Fahrt in Fahrgemeinschaften zum Startpunkt Flugplatz Mainbullau. Wanderung zirka 2 Stunden rund um Mainbullau, wenige Höhenmeter, Schlusseinkehr Gasthaus Zur Fliegerei in Mainbullau. Anmeldungen unter www.owk-miltenberg.de oder bei Wanderführerin Christa Irmscher, Tel. 0 93 73/2 03 35 99. Gäste sind herzlich willkommen. Die Teilnahme an der Wanderung ist kostenfrei.
Diese Veranstaltung finden Sie auf www.meine-news.de/event/84038

8. Oktober 2025
14:00 Uhr
Mainzer Tor, Miltenberg

090371 9484441
GOLD ANKAUF
SOFORT BARGELD
HAUPTSTR. 92 / 63897 MILTENBERG
Öffnungszeiten
Montag - Freitag
10.00 - 18.00
Samstag
10.00 - 16.00 Uhr

NATURSTEIN IN PERFEKTION seit 1960.
HEIM
DER STEINMETZ
in Miltenberg
TRADITIONELLES STEINMETZHANDWERK KOMBINIERT MIT MODERNSTEN CNC-MASCHINEN
• Fensterbänke • Grabsteine
• Treppenstufen • Abdeckplatten
• Küchenplatten • Beschriftungen
• Bodenbeläge • Grabschmuck
• Exklusive Bäder • Auflösungen
SCAN ME
Hans-Stiglitz-Weg 2 • Telefon 09371 3112 • www.heim-natursteine.de

meine-news.de-Beitrag » Kulturkreis Zehntscheuer Amorbach

„Ellen Obier & Band – von Franz Lehar bis Roger Cicero“

Nach dreißig Jahren auf der großen Showbühne als Parodistin spielt sie wieder ihr Programm mit Musik aus einer Zeit, als Jazz noch swingende Tanz- und Unterhaltungsmusik war. Broadway Musicals, plüschige Tanzsäle, Las Vegas Showbühnen, Jazzkneipen, Elle Fitzgerald und Frank Sinatra – alles das ist ‚Ellen Obier & Band‘. Begleitet wird sie von Rafael (Rafi) Jung, der schon in den 80er Jahren ihr Partner am Piano war, von Oliver (Oli) Kuiper an der swingenden Jazzgitarre und von Achim (Joe) Remus am Schlagzeug.
Das Konzert am **18. Oktober 2025** verspricht eine Reise durch verschiedene Epochen und eine nostalgische Hommage an die goldenen Zeiten des Jazz. Ellen Obier und ihr Ensemble bieten ein beeindruckendes Erlebnis für Liebhaber niveauvoller Unterhaltung ebenso wie für eingefleischte Jazzfans. „What a Difference a Day makes“, „The Lady is a Tramp“, „Something Stupid“, „Stormy Wheather“ oder „Tea For Two“, „Your’s is my Heart Alone“ (Dein ist mein ganzes Herz) sind Titel, die auf Englisch, Deutsch und Französisch interpretiert werden . Eigene Songs von Ellen Obier wie „Be My Guardian Angel“ oder „I Stand Tall“ zeigen ihr ganzes Talent. Denn als Singer/Songwriter hat sie sich einen Namen gemacht. Der Eintritt kostet 22 Euro, ermäßigt 19 Euro.
Karten sind erhältlich beim Informationszentrum bayerischer Odenwald am Schloßplatz 1 in Amorbach, Tel. 0 93 73/20 05 74, auf der Homepage www.zehntscheuer-amorbach.de, unter der Telefonnummer 0 93 73/9 98 10 oder per E-Mail: zehntscheuer-amorbach@gmx.de
Lesen Sie den Beitrag online auf www.meine-news.de/208316

Foto: Zehntscheuer Amorbach

meine-news.de-Beitrag »
Patrick Karch aus Freudenberg

SCF Oktoberfest

Wir laden Euch recht herzlich ein zu unserem traditionellen Oktoberfest. Ab 10.30 Uhr erwarten Euch leckere Spezialitäten und frisch gezapftes Paulaner Oktoberfest-Bier. Zum Mittagessen gibt es dieses Jahr Biergulasch mit Rotkraut und Spätzle, aber auch Weißwürste mit Brezel, Wurstsalat oder Spätzle mit Soß. Musikalische Untermalung durch die Stadtkapelle Freudenberg. Freut Euch auf einen bunten Tag für die ganze Familie mit Kaffee und Kuchen. Der Eintritt ist FREI.
Diese Veranstaltung finden Sie auf www.meine-news.de/event/84044

3. Oktober 2025
10:30 – 18:00 Uhr
SC Freudenberg 1920 e. V., Mühlgrundweg 2, Freudenberg

meine-news.de-Beitrag » Landratsamt Miltenberg

Elternvortrag: „Väter – starke Typen unter Druck“

Der kostenfreie Vortrag „Väter – ich als Mann und Partner?“ und starke Typen unter Druck“ beantwortet am Donnerstag, 30. Oktober, von 18.30 bis 20 Uhr in der Obernburger Dienststelle des Landratsamts, Römerstraße 18 – 24, unter anderem die Frage, wie man ein guter Vater sein kann. Die Referenten Max Rohrbach (Diplom-Sozialpädagoge, Systemischer Berater) und Felix Grebesich (Schulsozialarbeiter) gehen auch Fragen nach wie etwa „Wo bleibe „Wie gehe ich mit Überforderung um?“ Der Abend gibt Impulse, vermittelt Wissen und auch der Austausch wird gepflegt – ehrlich, alltagsnah und ohne Bewertung.
Anmeldungen werden bis Dienstag, 28. Oktober, unter https://KoKi-Mil.ticketmachine.de/de erbeten.
Lesen Sie den vollständigen Beitrag auf www.meine-news.de/214379

Es gibt viel zu entdecken – KOMMST DU MIT?

5 Tage Genießer-Tag am Gardasee ab € 749,-
4/HP 4* Hotel Savoy 150 m vom See, 4 x Wahlmenü am Abend, 1 x Gala Abendessen bei Kerzenschein, 1 x Livemusik und Tanz, Schifffahrt, Weinprobe mit Imbiss und vieles mehr. 27. 10. – 31. 10. EZZ 150,-

4 Tage Adventszauber im Norden – Willkommen im Crowne Plaza ab € 479,-
3/TP ***Crowne Plaza Hamburg – City Alster, amerikanisches Frühstück-Buffet, 1 x Dinner-Buffet am Anreisetag, Stadtführungen in Hamburg, Lüneburg, Hildesheim. 11. 12. – 14. 12. EZZ 100,-

4 Tage Jahreswechsel in München mit Besuch Zirkus Krone ab € 789,-
3/HP Elaya Hotel Schwabing, Silvesterfeier mit Live-Musik und Tanz. Silvester-Buffet mit Mitternachtsimbiss, Stehempfang mit Glas Sekt im Zirkus Krone, Balkonsitz für die Neujahrsvorstellung. 30. 12. 25 – 02. 01. 26 EZZ € 250,-

4 Tage Beschwingt ins neue Jahr 2026 ab € 709,-
3/HP Mittelklasse Hotel, Silvester-Buffet oder Menü, Silvesterfeier mit Musik und Tanz, Ausflugsprogramm. 30. 12. 25 – 02. 01. 26 EZZ € 150,-

URLAUB FÜR IHRE GESUNDHEIT 2026
Komfortable Busanreise inkl. Haustür-Service jeden Montag

Marienbad
4* Reitenberger ab € 747,- EZZ 140,-
HP, 12 Kuranwendungen, Leihbademantel , Ayurveda-Kur-Paket, Yoga-Kur-Paket u. v. m.

Karlsbad
4+ Astoria Hotel & Medical Spa ab € 867,- EZZ 189,-
HP, Getränke zu Mahlzeiten, 10 Kuranwendungen u. v. m.

Bad Füssing
4* Ludwig Thoma Thermalhotel ab € 977,- EZZ 133,-
Genießer-HP, Getränkepaket zum Abendessen, Leihbademantel u. v. m.
3*+ Kurhotel unter den Linden ab € 797,- ohne EZZ
HP, Nutzung Thermalhallenbad, Sauna

FLUSSKREUZFAHRTEN 2026 mit Haustür-Abholung und Busanreise
Frühbucher-Ermäßigung bis 30.11.20 25 € 100,- pro Person

Donauwalzer Passau – Wien-Budapest-Bratislava-Passau ab € 1.427,-
8 Tage VP 5**** nickoVision
30. 03.; 20. 04.; 27. 04.; 18. 05.; 08. 06.; 29. 06.; 06. 07. u. v. m.

Acht-Länder-Kreuzfahrt Passau-Schwarzes Meer-Passau ab € 2.977,-
15 Tage VP 5**** nickoVison
06. 04.; 04. 05.; 25. 05.; 15. 06.; 13. 07.; 27. 07.; 24. 08.

SEINE-Romantik in Nordfrankreich Paris-Le Havre-Paris ab € 1.698,-
8 Tage VP 4****+ Seine Comtesse
21.03.; 28.03.; 04.04.; 11.04.; 18.04.; 25.04.; 02.05.; 09.05.; 16.05.; 23.05.; u.v.m

RHÔNE Zauberhaftes Südfrankreich Lyon-Arles-Avignon-Lyon ab €1.698,-
8 Tage VP 4****+ Bijou du Rhone
18.03. ; 25.03. ; 01.04. ; 08.04. ; 15.04. ; 22.04. ; 29.04. ; 06.05. ; 13.05. ; 20.05. u.v.m

DOURO-Spektakuläre Weinberge in Portugal Porto-Douro-Tal-Porto
8 Tage VP 4**** Douro Queen ab € 2049,-
Ab 19.03.; 26.03.; 23.04.; 30.04.; 21.05.; 28.05.; 04.06.; 02.07.; 13.08.; 20.08.; u.v.m

Anmeldung gerne telefonisch, per Mail unter busreisen@seitz-ab.de oder im Internet
SEITZ Reisen
Seitz UG (haftungsbeschränkt) & Co.KG
Aschaffenburg
06028 999610
www.seitzreisen-ab.de

Neues Verkaufssystem – Wir haben für Sie modernisiert!

Neuberger Erftal Rind – Fleischgenuss aus Bürgstadt

Ab dem heutigen Tag gehört das aufwändige Bezahlen jedes Einzelproduktes am Automaten der Vergangenheit an.

Sie entnehmen alle gewünschten Produkte bequem direkt aus der neuen Kühlung und bezahlen die von Ihnen erfassten Produkte in einem einzigen Vorgang an der neuen SB-Kasse.

Dies geschieht ab jetzt bargeldlos mit EC-Karte und allen gängigen Debitkarten. In der Übergangszeit oder bei Bestellungen ist eine Barzahlung weiterhin möglich – Sprechen Sie uns gerne darauf an! Ebenfalls stehen wir Ihnen natürlich gerne beim Erstkontakt mit unserem neuen System helfend zur Seite.
Durch die vergrößerte Fläche zur Produktpräsentation können wir Ihnen nun auch weitere Produkte regionaler Erzeuger anbieten – Seien Sie gespannt!

Wir wünschen Ihnen viel Freude bei diesem neuen Einkaufserlebnis.
Ihre Familien Neuberger und das Erftalrind-Team

Wochenangebot
Rinderbraten 1 kg/20 €

meine-news.de-Beitrag » Kellerfreunde Schneeberg e. V.

Quitten & Apfelsaftverkauf in Schneeberg

Auch in diesem Jahr verkaufen die Kellerfreunde in Schneeberg in der Ortsmitte am Dorfplatz wieder frisch gekelterten Quitten- und Apfelsaft bester Qualität. Die Saftausgabe erfolgt entweder in selbst mitgebrachten Kanistern oder in Kanistern in den Größen: 2,3 und 5 Liter, die bei den Kellerfreunden käuflich zu erwerben sind. Die Kellerfreunde gehen davon aus, dass in diesem Jahr der Saft wieder in ausreichender Menge vorhanden ist. Zur Stärkung kann man den Saft vor Ort probieren. Natürlich gibt es auch einen kellerfrischen Moscht und eine frisch gegrillte Bratwurst im rustikalen Roggenbrötchen.

Diese Veranstaltung finden Sie auf www.meine-news.de/event/83915

Foto: Kellerfreunde Schneeberg e. V.

11. Oktober 2025
11:00 - 15:00 Uhr
Dorfplatz, Marktstraße,
63936 Schneeberg

meine-news.de-Beitrag » Roland Schönmüller aus Miltenberg

Kreishandwerkerschaft Miltenberg: Fulminante Freisprechungsfeier 2025

Am Montagabend, dem 22. September, fand im Bürgerzentrum Elsenfeld die Freisprechungsfeier der Kreishandwerkerschaft Miltenberg statt. Zahlreiche Gäste, stolze Gesellinnen und Gesellen sowie Vertreter aus Handwerk, Schulen,Politik und Gesellschaft versammelten sich, um die erfolgreichen Absolventen des Handwerks gebührend zu ehren. Die Freisprechungsfeier ist für die jungen Handwerker ein wichtiger Meilenstein. Sie symbolisiert nicht nur das Ende der Lehrzeit, sondern auch den Beginn eines neuen Abschnitts als qualifizierte Facharbeitende. Mit dem Gesellenbrief stehen ihnen zahlreiche berufliche Möglichkeiten offen – etwa die Weiterbildung zum Meister, die Selbstständigkeit oder die Spezialisierung in ihrem Handwerk.

Die Festveranstaltung wurde von Kreishandwerkermeisterin Monique Haas eröffnet. In ihrer Ansprache betonte sie die Bedeutung des Handwerks für die Region und würdigte die Leistungen der jungen Gesellinnen und Gesellen. Ihr Stellvertreter, Nick Braunwarth, schloss sich den Worten an und blickte optimistisch auf die Zukunft des Handwerks.

Matthias Kress, Obermeister der Metallinnung, unterstrich in seinem Grußwort den Zusammenhalt und die Innovationskraft der Handwerksbetriebe. Bernd Schötterl, stellvertretender Landrat, gratulierte den Absolventinnen und Absolventen und hob die Rolle des Handwerks als Motor der lokalen Wirtschaft hervor.

Leonhard Leiblein, Schreiner und Sprecher der freigesprochenen Gesellinnen und Gesellen, bedankte sich bei Ausbildern, Lehrkräften und Familien für die Unterstützung während der Ausbildung. Seine Worte spiegelten Stolz und Dankbarkeit wider und motivierten die Anwesenden, die Chancen des Handwerks weiterhin zu nutzen.

Für die musikalische Umrahmung sorgte die Band „Schmitti and Friends“. Mit ihrem abwechslungsreichen Programm trugen sie zur festlichen Atmosphäre bei und begeisterten das Publikum.

Die Kreishandwerkerschaft Miltenberg bedankte sich bei allen Beteiligten, Unterstützern und Sponsoren für ihre Mitarbeit und ihr Engagement. Ein besonderer Dank gilt den Absolventen, die mit ihrem Einsatz und ihrer Leidenschaft das Handwerk der Region bereichern.

Besonders erfolgreiche Junghandwerkerinnen und Junghandwerker mit Monique Haas, Kreishandwerksmeisterin (rechts im Bild). Ausgezeichnet wurden als Innungsbeste im Miltenberger Landkreis: (von links): Dennis Kreher, Linus Druckmiller, Robin Winter, Xena-Mystica Zahn, Anna Griener, Beatrix Gläser und Max Kroschke. Foto: Roland Schönmüller

Lesen Sie den vollständigen Beitrag auf www.meine-news.de/214136

©AdobeStock/ Mix and Match Studio

wir brauchen Platz!

RAUSVERKAUF

über 50 Küchen je nach Modell und Ausführung
30 % 50 % 40 %

Sie haben Ihre eigenen Vorstellungen? Wir planen Ihre Wunschküche auch komplett neu!

nolte KÜCHEN

statt 10.900 €** nur 6.900 €*
A20 Artline, 547 Stripe Wood Coffee und P14 Plus, 601 Weiß softmatt, Grifflose Küche mit Insel
Möbelteile inkl. Spüle u. Armatur

statt 10.900 €** nur 6.900 €*
F17 Feel 96P Lacklaminat, Platingrau Softmatt
Möbelteile inkl. Spüle u. Armatur

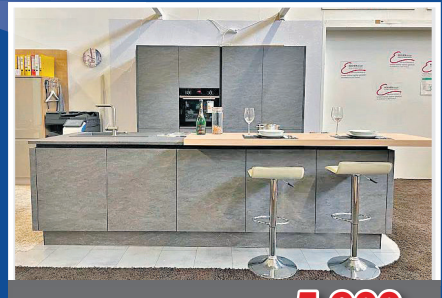

statt 9.900 €** nur 5.900 €*
S70 Stone, 262 Basalt, große Inselküche m. Thekenplatte
Möbelteile inkl. Spüle u. Armatur

statt 12.600 €** nur 6.900 €*
L16 Lux. 36P Platingr., M15 48 N Eiche Nero
Möbelteile inkl. Spüle u. Armatur

KÜCHEN Design
Küchen & Geräte Zentrum
Unsere Küchen machen glücklich!

Hier finden Sie Ihre Traumküche.
Umplanung ohne Berechnung!

Weilbach Süd
E-KüchenDesign GmbH
Reuboldstraße 6a, 63937 Weilbach
Tel. 0 93 73/2 03 10 80
Geschäftsführer: Gökhan Ekici
Montag - Freitag: 9:30 - 18:00 Uhr,
Samstag: 9:30 - 14:00 Uhr
Sowie nach tel. Vereinbarung

Inhaber und Geschäftsführer Gökhan Ekici

* Bei allen Küchen nur Möbelteile, Elektrogeräte auf Anfrage ** Ursprünglicher Preis des Anbieters

meine-news.de-Beitrag »
DREI AM MAIN aus Miltenberg

Rundgang gegen das Vergessen

„Stolpersteine – in unserer Stadt verlegt“ mit Rita Geffert
Die Spurensuche nach den ehemaligen jüdischen Bürgern beginnt mit einer Präsentation im Museumskeller und einem Gang durch das Judaicum im Museum. Begleiten Sie die Gästeführerin zu den Stolpersteinen, in die Mikwe, den Synagogen und dem alten jüdischen Friedhof, um mehr über die jüdische Gemeinde zu erfahren.
Voranmeldung: Bitte melden Sie sich bis einen Tag vor der Führung um 15:00 Uhr zu der öffentlichen Führung an.
Preis: 10 Euro p.P.
Dauer: 90 – 105 min
Gerne können Sie diese Führung als private Gruppen zu Ihrem Wunschtermin buchen. Gruppenpreis: 75 Euro
Alle Informationen finden Sie auf: www.miltenberg.info/stadtfuhrungen-erlebnisse.
Bei Fragen stehen wir Ihnen gerne unter tourismus@miltenberg.info oder Tel. 0 93 71/40 41 19 zur Verfügung.
Diese Veranstaltung finden Sie auf www.meine-news.de/event/77435

Foto: Rita Geffert

12. Oktober 2025
10:30 - 12:00 Uhr
Eingang Museum Stadt, 63897 Miltenberg

meine-news.de-Beitrag » Adrien Megner aus Michelstadt

„Kasperle & die Piraten“ am 3. Oktober in Miltenberg

Das Kindertheater Papiermond ist wieder zu Gast in Miltenberg. Im Oktober zeigt Puppenspieler Adrien das Stück „Kasperle & die Piraten“. Die kleinen und großen Zuschauer erwartet ein aufregendes und lustiges Theatererlebnis mit so manchen Überraschungen. Wie der Titel schon vermuten lässt, geht es in diesem Stück recht abenteuerlich zu. Kasperle bekommt es mit dem berühmten, berüchtigten und gefährlichen Piratenkapitän Zwiebelbart zu tun. Der ist wieder einmal auf der Jagd nach Gold und will sich am liebsten gleich alle Schätze der ganzen Welt unter den Nagel reißen. Aber da hat er die Rechnung ohne den Kasper und einem sehr hilfsbereiten und musikalischen Seeungeheuer gemacht! Erzählt wird das Puppentheaterstück wie immer mit einem Augenzwinkern und viel Freude an der Improvisation. Und natürlich wird keine Gelegenheit ausgelassen, die Kinder (und die Erwachsenen!) zum Mitmachen zu bewegen ... Das Programm dauert ca. 40 Minuten und ist für Kinder ab drei Jahren geeignet. Karten können über die Webseite www.kindertheater-papiermond.de/tickets reserviert werden.
Der Eintritt beträgt 8 Euro/Person.
Weitere Infos zur Veranstaltung auf www.meine-news.de/event/83807

3. Oktober 2025
16:00 – 16:45 Uhr
Altes Rathaus, Hauptstraße 137, 63897 Miltenberg

Antik Galerie
ANKAUF
SCHMUCK | KUNST | OBJEKTE | MÜNZEN
GOLD | SILBER | PLATIN
JUGENDSTIL | ART DECO | MODERNE
@antikgalerie24
Schulstraße 1, Darmstadt
06151.25688 | antikgalerie24.de

Angebote gültig von Mi., 01.10. bis Sa., 04.10.2025
Inhaber: Stenger Lebensmittel GmbH & Co. KG • Siemensstr. 10 • 63768 Hösbach. Für Druckfehler übernehmen wir keine Haftung. Abgaben nur in haushaltsüblichen Mengen. Abbildungen können von Originalware abweichen! Alle Preise in Euro. Alle Preise sind Abholpreise.

EDEKA REGIONALER FRISCHER BESSER
STENGER
SO MUSS EINKAUFEN SEIN!
Besuchen Sie uns auch im Internet: www.edeka-stenger.de

Speisezwiebeln
aus Deutschland
Klasse II
5-kg-Netz
(1 kg = -.50)
2.50*

Lauch oder Wirsing
aus Deutschland
Klasse II
1 kg
1.-*

Becksteiner Winzer Rotling oder Bacchus
halbtrocken
je 1-Liter-Flasche
statt 4.99
3.79*
24% günstiger

Lay`s Chips
versch. Sorten
je 150-g-Packung
(1 kg = 7.40)
44% günstiger
statt 1.99
1.11*

Dr. Oetker Vitalis-Müsli
versch. Sorten
je 330- bis 600-g-Packung
(1 kg ab 3.70)
44% günstiger
statt 3.99
2.22*

Gourmet Gold oder Perle
versch. Sorten
je 85-g-Dose/Packung
(1 kg = 5.18)
36% günstiger
statt -.69
-.44*

Langnese Cremissimo Eis
tiefgefroren, versch. Sorten
je 825-/1300-ml-Packung
(1 Liter ab 1.38)
55% günstiger
statt 3.99
1.79*

*Der Angebotspreis entspricht dem günstigsten Preis der letzten 30 Tage!

In unseren Märkten: Am Mainzer Turm • 63897 Miltenberg Tel: 09371-6680470 und in der Presentstraße 13 • 63939 Wörth am Main Tel.: 09372-948380 • Öffnungszeiten: Montag - Samstag 8 - 20 Uhr Wir freuen uns auf Sie!

Bauernmarkt

Sonntag, 5. Oktober 2025 ab 11 Uhr Bulldogs. Bauern. Markt.

Frühschoppen mit der BBC
Bewährtes vom Grill (Metzgerei Kaufmann)
Kaffee und Kuchen

Rahmenprogamm:

Streichelzoo
Bungee-Trampolin
Stockbrotbacken
Flohmarkt
Erntedankbrot aus dem Holzbackofen

Bauernmarkt:

Obst, Kartoffeln und Gemüse
Käsespezialitäten
Geräuchertes aus dem Main
frisches Fleisch von der Weide
Apfelsaft frisch von der Kelter

Einladung zum Herbstfest
des Obst- und Gartenbauvereins Bürgstadt

Am Sonntag, 05. Oktober ab 11 Uhr im Foyer der Mittelmühle Bürgstadt.

Es gibt ab 11.30 Uhr zum Mittagstisch Wildgulasch mit Klößen und Rotkraut sowie Gemüsesuppe „Quer durch den Garten“ (vegan). Kaffee und Kuchen wird ebenfalls angeboten. Auf der Terrasse der Mittelmühle gibt es frisch gepressten Apfelsaft.

Diesen verkaufen wir in 2 und 5 Ltr. Kanistern.
Gerne füllen wir den Saft auch in mitgebrachte Behältnisse ab.
Unsere kleinen Gäste dürfen kostenlos probieren.

Obst & Gartenbauverein BÜRGSTADT 19 21

„Wo des Maines Wellen wiegen sich im warmen Sonnenschein,
hin des Erftals Wasser fließen, liegt ein Dorf so traut und fein.
Bürgstadt du am Mainesstrand, sei gegrüßt, mein Heimatland!“

So der Text des Bürgstadter Heimatliedes von Alois Ullrich

Liebe Gäste aus nah und fern,
kommen Sie vorbei und malen sich selbst ein Bild von unserem trauten und feinen Dörfchen Bürgstadt.

Herzliche Einladung zum traditionellen Bauernmarkt am 5. Oktober 2025

Feiern Sie mit uns den Erntedanksonntag im und rund um das alte Renaissance-Rathaus aus dem Jahre 1592.

Um 11 Uhr beginnt im historischen Ortskern von Bürgstadt das Markttreiben. Ein zünftiger Frühschoppen, dazu Blasmusik von der BBC mit frisch gezapftem Bier, Wein und alkoholfreien Getränken lässt uns alle in einen schönen Sonntag starten. Der Mittagstisch ist reich gedeckt, zum Nachtisch gibt es Eis, Kaffee und selbstgebackenen Kuchen.

Äpfel, Zwetschgen, Kartoffeln und Gemüse, frische Wurst, Käse, Marmelade und Honig von regionalen Erzeugern machen Appetit auf das nächste Frühstück mit der ganzen Familie.

Auf dem Most-Fass im Keller der Bürgstadter Winzer blubbert der Gärspund und macht Durst auf einen frischen Federweißen. Obstbauern, Imker, Landwirte, Fischer, Bäcker, Gärtner, Schnapsbrenner und Winzer geben Ihnen in der Haupt- und Freudenberger Straße die Gelegenheit, Ihre Vorratskammer für den nächsten Winter aufzufüllen.

In der Gewölbehalle des Rathauses finden Sie wieder handgefertigten Schmuck, Selbstgenähtes und so manche Überraschung ...
... und natürlich zwischen den Ständen ein Hingucker, die Oldtimer-Traktoren der Bulldogfreunde Bürgstadt und befreundeter Vereine.

Langeweile für unsere Jugend wird es bei Stockbrotbacken, Bungee- Trampolin, Stöbern auf dem Flohmarkt, Streichelzoo und Kinderschminken nicht geben.

Wir freuen uns darauf, Sie als Gäste am 5. Oktober 2025 auf dem Bauernmarkt in der Marktgemeinde Bürgstadt am Main begrüßen zu dürfen.

Thomas Grün
Erster Bürgermeister
Markt Bürgstadt

Simon Meisenzahl
Vorsitzender Bulldogfreunde

Bulldogfreunde
in Zusammenarbeit mit dem Markt Bürgstadt

Bürgstadt am Main

MILTENBERGER INDUSTRIEWERK WEBER

meine-news.de-Beitrag » Christa Buchschmid aus Weilbach

Chor CANTA NOVA: „Singing in the rain“

CANTA NOVA unternahm in diesem Jahr einen Ausflug mit der Bahn durch das Maintal und Taubertal zum Kloster Bronnbach.
Nach einer kleinen Stärkung nahmen wir zunächst an einer sehenswerten Kloster-Führung teil. Das Highlight des Tages war eine geführte beeindruckende Rundwanderung „Auf den Spuren der Zisterzienser“ rund ums Kloster. Fast 3 Stunden – unterbrochen durch eine wunderbare Weinverkostung am Wegesrand – wurden wir nicht nur sehr sachkundig über die Historie des Klosters informiert. Auch das Leben im Kloster und die nähere Umgebung sowie der Wandel der Lebensgewohnheiten der Menschen in der Region wurde uns unterhaltsam erklärt und Fragen bereitwillig beantwortet. Das Wetter hielt, was die Wetter-App versprach: Zum Schluss auf dem Weg zum Bahnhof wurden wir noch nass. Ausklang fand der Ausflug in Kleinheubach mit einem gemeinsamen Abendessen beim Italiener. Wir waren uns einig, dass ein Ausflug per Bahn in die nähere Umgebung viel Abwechslung bietet.
www.chor-cantanova.de
Lesen Sie den Beitrag online auf www.meine-news.de/214502

meine-news.de-Beitrag » Brigitte Hartung-Bretz aus Miltenberg

Mitgliederversammlung des DFC Miltenberg

Folgende Tagesordnungspunkte stehen an:
1. Begrüßung und Feststellung der Beschlussfähigkeit
2. Bericht des Vorstands und der Kassenprüfer
3. Beschlussfassung zur Entlastung des Vorstands
4. Neuwahlen des Vorstands
5. Rückblick 2025, Ausblick 2026

Wir freuen uns auf Ihr Kommen und bitten zwecks Tischreservierung um verbindliche Voranmeldung bis 02. 10. 2025, entweder per E-Mail an info@dfc-miltenberg.de oder telefonisch unter 0 93 71/17 13 oder 01 51/15 89 20 92.
Diese Veranstaltung finden Sie auf www.meine-news.de/event/83422

7. Oktober 2025
18:00 – 20:00 Uhr
Centgraf, Josef-Ullrich-Str. 11, 63927 Bürgstadt

Langeweile?
Weitere Veranstaltungen auf
www.meine-news.de

METZGEREI
Gasthaus
„Zum Hirschen“
Familie Rodenhausen
Wildenseer Straße 2
63863 ESCHAU
www.metzgerei-rodenhausen.de
Telefon: 0 93 74/12 80

Am Donnerstag:
gek. Rippchen (ab 14 Uhr)
gek. Züngchen,
Hausm. Kochkäse,
kesselfrische Weißwürste,
hausgem. Leberknödel

UNSERE ANGEBOTE bis 04. 10. 25
Schweinefilet
ideal zum Kurzbraten 1 kg 14,90
Frische Hähnchenschenkel 1 kg 7,50
„Berner“ Würstchen
für Pfanne und Grill 1 kg 15,90
Spessarter Rindswürste 1 kg 14,90
Gegrilltes Kasseler 1 kg 18,90
Spaghettisalat 1 kg 12,90
Franz. Weichkäse 1 kg 22,00
Öz.: Mo + Di 7 – 12:30, Mi geschlossen,
Do + Fr 8 – 12:30/14 – 18 Uhr, Sa 7 – 12:30

30.11.25 **Wiesbadener Sternschnuppenmarkt**
Abfahrt um 13.00 Uhr in Hausen, Rückfahrt um ca. 20.00 Uhr
inkl. 1 Glühwein im Bus mit einer kleinen süßen Überraschung Preis pro Person € 42,-

06.12.25 **Unterirdischer Weihnachtsmarkt Traben-Trarbach**
Abfahrt um 08.00 Uhr in Hausen, Rückfahrt um ca. 18.00 Uhr
inkl. Eintritt sowie 1 Glühwein im Bus mit einer kleinen süßen Überraschung
Preis pro Person € 55,-

13.12.25 **Weihnachtsmarkt Würzburg**
Abfahrt um 12.00 Uhr in Hausen, Rückfahrt um ca. 20.00 Uhr
inkl. 1 Glühwein im Bus mit einer kleinen süßen Überraschung Preis pro Person € 32,-

05.12. – 07.12.25 – 3 Tage **Adventsfahrt an den Bodensee**
Preis pro Person im DZ € 469,00
EZZ € 98,00

Verlangen Sie unseren ausführlichen Reisekatalog!

BRAUN Reisen
Reiseunternehmen Erwin und Werner Braun GmbH
63840 Hausen, Blumenstr. 1a, Tel. 0 60 22-2 13 50
info@braunreisen.com – www.braunreisen.com

meine-news.de-Beitrag » Martin Scharbert aus Bürgstadt

Einführung neuer Ministranten in Bürgstadt: Sich einbringen zum Dienst am Altar

Für Elias Münch, Marlene Hench und Ferdinand Deuchert ist es ein großer Tag. Am 21. September wurden in Sankt Margareta, Bürgstadt die drei Neuen in die Schar der Ministranten aufgenommen. Nach etlichen Wochenenden, in denen sie von den Oberministranten vorbereitet wurden, war es so weit und sie zogen mit ihren Gewändern zusammen mit den Großen in die Kirche ein.
Im Gottesdienst legte Pfarrer Jan Kölbel das Gleichnis vom klugen Verwalter so aus, dass man auch beim Umgang mit seinen Ressourcen das Nützliche und Richtige im Auge behalten muss. Wer seine Zeit und seine Energie für die Gemeinschaft einsetzt – so wie eben auch die Ministranten bei ihrem Dienst –, der könne sich gewiss sein, etwas Sinnvolles und Gutes zu tun, das man nicht bereuen wird. Und so stellten sich die drei neuen Ministranten vor und versprachen öffentlich, würdig und andächtig ministrieren zu wollen. Danach applaudierten alle und die Neuen wurden per Handschlag von den „alten Hasen“ willkommen geheißen.

Bei strahlendem Sonnenschein endete dann der Gottesdienst und viele Teilnehmer versammelten sich im Anschluss im Pfarrsaal zum Kirchencafé, um einen gelungenen Vormittag bei guten Gesprächen ausklingen zu lassen.
Lesen Sie den vollständigen Beitrag auf www.meine-news.de/213977

vorne die neu aufgenommenen Marlene Hench, Ferdinand Deuchert, Elias Münch; hinten mit Pfarrer Jan Kölbel Tom Hörnig, Pia Reysen, Lina Meisenzahl, Johannes Reysen (v.l.n.r.) Foto: Christoph Reichert

meine-news.de-Beitrag » Claudia Müller aus Weilbach

Oktoberfest des Seniorenkreises Weilbach

Herzliche Einladung an alle Seniorinnen und Senioren aus Weilbach, Weckbach und den Ortsteilen für **Donnerstag, den 16. 10. 2025** in den Rathaussaal zum Oktoberfest mit zünftiger Blasmusik von den „Oldtimern“ aus Kleinwallstadt (Leitung Robert Rittger). Als Gäste begrüßen wir den Seniorenkreis aus Schneeberg – es ergeht herzliche Einladung an alle Seniorinnen und Senioren. Beginn ist um 14 Uhr mit Kaffee und Kuchen, später folgt ein kleiner Imbiss.
Bitte bis Sonntag, den 12. 10. 2025 in den ausgelegten Listen in den Kirchen Weilbach und Weckbach eintragen oder sich unter der Telefonnummer 3637 anmelden.
Lesen Sie den Beitrag online auf www.meine-news.de/214568

MESSE FÜR SOZIALE BERUFE

KARRIERE MIT HERZ

Eintritt frei
10 - 15 Uhr

18.10.2025

KLEINHEUBACH, HOFGARTEN

mit freundlicher Unterstützung von:

Sparkasse Aschaffenburg Miltenberg

Helios

Bayerisches Rotes Kreuz
Kreisverband Miltenberg-Obernburg

Veranstalter:
Landratsamt Miltenberg
Brückenstraße 2
63897 Miltenberg
www.landkreis-miltenberg.de

LANDRATSAMT MILTENBERG

Was früher fast ausschließlich privat geleistet wurde, ist heute immer öfter in professionelle Hände gelegt. Berufe rund um die Hauswirtschaft gewinnen immer mehr an Bedeutung: Sie sind modern, attraktiv und perspektivenreich.

Berufsbildung Hauswirtschaft
LEBENSNAH · VIELFÄLTIG

Als ausgebildete Fachkraft übernehmen Sie hauswirtschaftliche Versorgungs- und Betreuungsleistungen. Dazu gehören die Ernährung und Vorratshaltung, die Textilpflege sowie die Gestaltung und Pflege von Räumen, Wohnumfeld und Hausgarten.

Amt für Ernährung, Landwirtschaft und Forsten Karlstadt

Unser Amt für Ernährung, Landwirtschaft und Forsten Karlstadt ist in der Region der erste Ansprechpartner für die Aus- und Fortbildung in der Hauswirtschaft.

Wir informieren zu allen Berufen der Hauswirtschaft.

Gabriele Royackers
Tel. 09353-79082040
poststelle@aelf-ka.bayern.de

Sehr geehrte Damen und Herren, liebe Schülerinnen und Schüler,

Stellvertreter des Landrats, Bernd Schötterl

soziale Berufe sind ein unverzichtbarer Grundpfeiler unserer Gesellschaft. Menschen, die sich mit Engagement, Empathie und Herz für andere einsetzen, leisten tagtäglich einen unschätzbaren Beitrag für unser Miteinander.

Mit der Messe „Karriere mit Herz“ möchten wir jungen Menschen und Interessierten die Vielfalt und Bedeutung sozialer Berufe näherbringen. Sie bietet die Möglichkeit, direkt mit Fachleuten, Einrichtungen und Unternehmen in Kontakt zu treten und sich umfassend über Ausbildungs- und Karrieremöglichkeiten zu informieren.

Mein besonderer Dank gilt der Gesundheitsregion*Plus*, die die Hauptplanung und Organisation dieser Messe übernommen hat. Ebenso danke ich unseren Partnern der Sparkasse Aschaffenburg Miltenberg, dem Bayerischen Roten Kreuz Kreisverband Obernburg-Miltenberg und der Helios Klinik Erlenbach am Main sowie allen Schulen und Ausstellern, die diese Veranstaltung tatkräftig unterstützen. Nur gemeinsam können wir die Begeisterung für soziale Berufe wecken und Perspektiven für die Zukunft aufzeigen.

Ich lade Sie herzlich ein, am 18. Oktober 2025 von 10:00 bis 15:00 Uhr im Hofgarten Kleinheubach dabei zu sein und die Gelegenheit zu nutzen, spannende Einblicke und persönliche Gespräche zu erleben.

Lassen Sie uns gemeinsam zeigen, dass eine Karriere im sozialen Bereich nicht nur ein Beruf, sondern eine Berufung ist – eine Karriere mit Herz!

Mit den besten Wünschen
Bernd Schötterl, Stellvertretender Landrat

Zukunft in der Pflege
Komm zu uns ins Team!

caritas

- dreijährige Ausbildung Pflegefachmann/Pflegefachfrau
- einjährige Ausbildung Pflegefachhelfer/Pflegefachhelferin
- gemeinsam im Team mit deinen Praxisanleitern

individuell - kompetent - attraktive Vergütung - abwechslungsreich - wohnortnah

Caritasverband für den Landkreis Miltenberg e.V.
Ausbildung
Hauptstraße 41, 63927 Bürgstadt
Tel.Nr. 09371 9789 50
bewerbung.pflege@caritas-mil.de

Caritasverband für den Landkreis Miltenberg e.V.

Lebenshilfe
im Landkreis Miltenberg e.V.
Zusammen stark in Vielfalt

Staatliches Berufliches Schulzentrum Aschaffenburg

Medizinische > Akademie
Schule für Ergotherapie, Logopädie und Physiotherapie Aschaffenburg

Eintritt frei
10 - 15 Uhr

MESSE FÜR SOZIALE BERUFE

KARRIERE MIT HERZ

Das Landratsamt Miltenberg veranstaltet gemeinsam mit der Gesundheitsregion*Plus* in Kooperation mit dem Markt Kleinheubach die Messe für soziale Berufe, die am 18. Oktober 2025 im Hofgarten Kleinheubach sattfindet. Unterstützt wird die Veranstaltung von der Arbeitsgruppe „Karriere mit Herz“, die sich dafür einsetzt, die Vielfalt und Attraktivität sozialer Berufe sichtbar zu machen und die Messe aktiv mitgestaltet.

Ob soziale Arbeit, Pflege, medizinische Tätigkeiten, die Werksfeuerwehr oder kaufmännische Aufgaben im Gesundheitswesen, „Karriere mit Herz“ bietet den direkten Austausch zwischen Interessierten, Bildungseinrichtungen, Arbeitgebern und Fachleuten.

Hier stehen die Menschen im Mittelpunkt, die einen Beruf mit Sinn suchen, sei es durch Ausbildung, Studium, Quereinstieg oder Weiterbildung.

Die Arbeitsgruppe „Karriere mit Herz“, möchte die Vielfalt und Attraktivität sozialer Berufe sichtbar machen.

Ausbildung und Duale Studiengänge
im Landratsamt Miltenberg

Bereich Soziale Arbeit

➤ **Duales Studium Soziale Arbeit** (2026)
➤ **Anerkennungsjahr**
➤ **Praxissemester** ➤ **Praktikum**

Weitere Infos auf unserer Homepage:
www.landkreis-miltenberg.de
➤Landkreis ➤Aktuell ➤Ausbildung
Email: ausbildung@lra-mil.de

Mit Deinen Zielen. Für Deine Zukunft.

Stefan Adams
Ausbildungsleitung
Sozialpädagogik

LANDRATSAMT MILTENBERG

Bayerisches Rotes Kreuz | Kreisverband Miltenberg-Obernburg

Berufsausbildung
Deine Zukunft bei uns

Pflegefachfrau
Pflegefachmann
Pflegehelfer/in
Notfallsanitäter
Kaufleute im Gesundheitswesen
Kaufleute für Büromanagement

Komm in unser Team!
brk-mil.de · 06022 6181-0

Haus Spessartliebe Collenberg
Haus Bachblüte Faulbach
suedspessart-wg.de

Pflegeheim Südspessart-WG GmbH
Streckerring 1, 97903 Collenberg, Tel. (09376) 97408-0
mail@suedspessart-wg.de

Wir bilden aus!
Pflegefachfrau/-mann
1jhr. Pflegefachhelfer/in

Pflegeheim im St.Elisabethenstift GmbH
Hauptstr.18, 63920 Großheubach
Tel. 09371/9723-0, mail@st-elisabethenstift.de
st-elisabethenstift.de

**BRINGT SPASS.
BRINGT GELD.
MACHT SINN.**

AWO Bezirksverband Unterfranken e.V.
FOLLOW YOUR HEART

Der Sozialpsychiatrische Dienst in Miltenberg bietet:

→ **Ausbildung zur*zum Heilerziehungspfleger*in**
→ **Anerkennungsjahr für das Studium der Sozialen Arbeit**
→ **Allgemeine Praktika im sozialen Bereich**

Kontakt
Sozialpsychiatrischer Dienst Miltenberg • Karol Piotrowski
09371 660188 • Karol.Piotrowski@awo-unterfranken.de • www.spdi-mil.de

AUSBILDUNG MIT VERANTWORTUNG

Starte deine Ausbildung zum
Medizinischen Fachangestellten (m/w/d)
oder Werkfeuerwehrmann (m/w/d)
im Industrie Center Obernburg.

Besuche uns an unserem Stand!

FROH UM'S ICO
www.frohumsico.de
Powered by Mainsite

bfz SCHULEN

TH Aschaffenburg
university of applied sciences

HANS-WEINBERGER-AKADEMIE
der AWO e.V.
Beste Bildung gelingt mit uns
Aschaffenburg

MESSE FÜR SOZIALE BERUFE
KARRIERE MIT HERZ

Eintritt frei
10 - 15 Uhr

Vielfalt an Ausstellern:

Rund 26 Aussteller präsentieren ihre Ausbildungs- und Karrieremöglichkeiten aus den Bereichen Pflege, Therapie, soziale Arbeit, Bildung, Verwaltung und Medizin. Besucherinnen und Besucher können sich hier über Ausbildung, Studium, Quereinstieg und Weiterbildung informieren und erhalten praktische Einblicke.

Die Messe richtet sich an:

- Schülerinnen und Schüler, die ihre berufliche Zukunft planen
- Wiedereinsteigerinnen und Wiedereinsteiger, die einen Neuanfang suchen
- Quereinsteigerinnen und Quereinsteiger, die einen erfüllenden Berufsweg einschlagen möchten
- Alle Interessierten, die mehr über soziale und pflegerische Berufsfelder erfahren wollen

Was Sie erwartet:

- Direkter Austausch mit Fachleuten und Ausbildern
- Konkrete Infos zu Ausbildungswegen, Studienmöglichkeiten und Karriereperspektiven
- Persönliche Gespräche und Einblicke in den Arbeitsalltag
- Die Chance, Kontakte zu Arbeitgebern und Bildungseinrichtungen zu knüpfen

Eintritt frei:
Der Besuch ist kostenlos. Nutzen Sie die Gelegenheit und entdecken Sie Ihre Karriere mit Herz!

Helios Gesellschaft für berufliche Bildung mbH
Helios Bildungszentrum
Helios Berufsfachschule für Pflege „St. Hildegard“
Helios Berufsfachschule für Krankenpflegehilfe „St. Hildegard“

Seit 1961 steht unsere Berufsfachschule für Pflege 'St. Hildegard' für eine Ausbildung, die Tradition und Moderne verbindet. Benannt nach der visionären Hildegard von Bingen, vereinen wir ganzheitliche Pflege mit medizinischer Expertise – für eine Ausbildung mit Sinn und Zukunft, bei der Sie von motivierten Praxisanleitern begleitet und unterstützt werden.

*Mit der Ausbildung **zum/r Pflegefachmann/-frau oder Krankenpflegefachhelfer/in** wählen Sie einen Beruf fürs Leben. Zukunftsorientiert und praxisnah sieht die Ausbildung an der Helios Klinik Erlenbach aus. Landschaftlich reizvoll zwischen Spessart und Odenwald und dabei in der Nähe zur dynamischen Rhein-Main-Region gelegen, steht unser Krankenhaus in Erlenbach für wohnortnahe Patientenversorgung und Qualitätsmedizin. So profitieren Sie von einer hohen Lebensqualität und exzellenten Karrierechancen in einer wirtschaftsstarken Region.*

Überzeugen Sie sich selbst und starten Sie Ihre Karriere in der Pflege bei uns!

Krankenhausstr. 50, 63906 Erlenbach a.M. ***www.helios-gesundheit.de***

Wir sorgen für Durchblick

Weil der Lebenslauf ein Marathon ist

Ihre Berufsberatung begleitet Sie - ein Berufsleben lang
Kompetent. Persönlich. Individuell. Für Sie!

Bundesagentur für Arbeit
Agentur für Arbeit
Aschaffenburg
bringt weiter.

Wir informieren über diese Ausbildungsberufe

Pflegefachmann/Pflegefachfrau
Pflegefachhelfer/Pflegefachhelferin
m/w/d

BRK Pflegeschule Untermain

Ansprechpartnerin
Michaela Schwarz, Schulleitung
Michaela.Schwarz@brk.de

PFLEGENETZ Landkreis Miltenberg

Ansprechpartnerin
Nicole Meschkov
nicole.meschkov@lra-mil.de

FakS Fachakademie für Sozialpädagogik Aschaffenburg

PTA Schule Würzburg

thws Technische Hochschule Würzburg-Schweinfurt

MESSE FÜR SOZIALE BERUFE

KARRIERE MIT HERZ

Eintritt frei
10 - 15 Uhr

18.10.2025

KLEINHEUBACH, HOFGARTEN

„Vielen Dank an alle Unterstützer und die vielen engagierten Menschen, die zum Gelingen der Messe beitragen.“

Wie kam es zu dem Namen der Messe?
„Der Name wurde gemeinschaftlich entwickelt. Gemeinsam mit Bernd Ullrich haben wir verschiedene Ideen gesammelt und fünf Vorschläge erarbeitet. Uns war besonders wichtig, dass der Name klar vermittelt, worum es geht: eine Berufsmesse, die den sozialen Berufen bewusst Raum gibt. So ist schließlich „Karriere mit Herz: Messe für soziale Berufe“ entstanden. Ein Titel, der auf den Punkt bringt, was unsere Veranstaltung ausmacht.“

Isabella Zerritsch und Nicole Meschkov (von links) von der Gesundheitsregion*Plus* am Landeratsamt Miltenberg

Wie viele Menschen agieren im Hintergrund?
„Dass die Berufsmesse bisher so großartig verläuft, verdanken wir vielen engagierten Menschen, die ihr Bestes geben. Unsere Arbeitsgruppe hat uns tatkräftig bei der Akquise und den Vorbereitungen unterstützt. Ein großes Dankeschön gilt auch unserer Grafikabteilung, die mit viel Kreativität unsere Printprodukte gestaltet hat und uns in allen Fragen des Marketings zuverlässig zur Seite stand. Ebenso möchten wir Bürgermeister Thomas Münig als Initiator hervorheben, der uns gemeinsam mit Landrat Jens Marco Scherf und später auch dessen Stellvertreter Bernd Schötterl in vielen Themen unterstützt hat. Und nicht zuletzt gilt unser Dank unserem Kollegen Bernd Ullrich, der in zahlreichen Bereichen mit vollem Einsatz an unserer Seite stand.“

Wer sind die Unterstützer der Veranstaltung?
„Ohne unsere Unterstützer wäre die Berufsmesse nicht möglich gewesen! Unser besonderer Dank gilt daher der Sparkasse Aschaffenburg-Miltenberg, der Helios-Klinik Erlenbach sowie dem BRK-Ortsverband Obernburg-Miltenberg. Sie sind nicht nur Förderer unserer Veranstaltung, sondern haben uns auch bei der Planung und Gestaltung der Messe tatkräftig unterstützt. Dafür möchten wir noch einmal von Herzen DANKE sagen!“

Katholische Fachschule für Sozialpädagogik Buchen
Erzdiözese Freiburg

Euro Akademie
Tauberbischofsheim

VERBAND KITA-FACHKRÄFTE BAYERN
Fachlich. Stark. Verbunden.

caritas
Berufsfachschule für Logopädie Würzburg

VERANSTALTUNGEN

Infos und weitere Termine auf www.meine-news.de/event

Mittwoch, 01.10.2025

■ **Amorbach**
Fibromyalgie-Verein Bayern, Gruppentreffen, Anmeldung Fr. Settan 09371/9899690 oder Fr. Kobold 09372/9491629, ev. Gemeindezentrum, Debonstr. 8, 19:00 bis 21:00 Uhr

Jeden 1. Mittwoch im Monat zusätzlich ab 14.30 Uhr geöffnet.
Mi., 1. Okt., Mi., 5. Nov.
Bücherei Breitendiel
Regel-Öffnungszeiten: Mittwoch 16 – 18 Uhr, Sonntag 10 – 11.30 Uhr

■ **Amorbach**
Multimedialer Themenabend mit Eberhard Schellenberger „35 Jahre Mauerfall“, Pfarrheim, Marktplatz, 19:00 Uhr

■ **Breitendiel**
Atemtherapiegruppe Miltenberg e.V., Pfarrheim, 18:00 bis 19:00 Uhr

■ **Elsenfeld**
Zuhör-Bank, Haus Elsava, Dammsfeldstr. 5a, 14:30 bis 17:00 Uhr

■ **Eschau**
Dörtes Comedy Club – Kochkäs mit Musik #18, Gasthaus zum Löwen, Elsavastraße 80, 19:30 bis 21:45 Uhr

■ **Großheubach**
Tanzpicknick kostenlos mit Kevin Henn, Gemeinschafstshaus, Freihof Nr. 6, 18:00 bis 20:00 Uhr

■ **Großheubach**
Bewegung in Harmonie, Luna-Park, Mainstr., bei Regen im Gemeinschaftshaus, 10:00 bis 11:00 Uhr

■ **Kleinheubach**
Der Kost-nix Laden, Hauptstr. 54B, 14:00 bis 16:00 Uhr

■ **Klingenberg a.Main**
Fotografien und Designs von Marco Burgemeister, Galerie Kunstraum, Lindenstr. 6

■ **Miltenberg**
Schwarz-Weiß-Fotoausstellung, Fotoclub, Museum Burg Miltenberg, 10:00 bis 16:00 Uhr

■ **Miltenberg**
Monatlicher Spieletreff, Stadtbücherei, Hauptstr. 194, 18:00 bis 21:00 Uhr

■ **Miltenberg**
Führung im Museum Stadt, 14:00 bis 15:00 Uhr

■ **Miltenberg**
Flohmarkt, Tierhilfe Miltenberg e.V., Laurentiusstr. 19a, 09:00 bis 13:00 Uhr

■ **Miltenberg**
Der Kost-nix Laden, Im Bruch 22, 09:00 bis 13:00 Uhr

■ **Miltenberg**
Jahrgang 1940, Stammtisch, Hotel Mildenburg, Mainstr. 77, 18:00 Uhr

■ **Obernburg a.Main**
Kolpingbezirk Obernburg, Führung Heimat- und Weinbaumuseum Klingenberg, Winzerfestplatz Klingenberg, 14:00 Uhr

■ **Obernburg a.Main**
Integrationshilfe für alle!, Bürgerhaus (B-OBB), 16:30 bis 18:30 Uhr

■ **Obernburg a.Main**
CSU Obernburg-Eisenbach: „Setz dich her … und komm’ mit mir ins Gespräch“, mit Bürgermeisterkandidat Nikolaus Volland, Waldhaus, Waldhausstr. 6, 15:30 bis 17:30 Uhr

■ **Stadtprozelten**
Tourismusinformation geöffnet, Hauptstr. 41, 09:00 bis 11:00 Uhr

HOFSTADEL
Link, Siedlerhof 5, Mönchberg
Tel. (09374) 424
www.hofstadel.de
Wir sind für Sie da vom 1.10. bis einschl. 15.10. täglich ab 11 Uhr
Zusätzlich zu unserer Speisekarte bieten wir Ihnen im Oktober
▸ Tag der dt. Einheit – 03.10. Frühschoppen mit dem Musikverein Harmonie (nur bei trockener Witterung) Weißwürste mit Brezel Kotelett mit Wirsing
▸ Sonntag – 05. 10. Schweinebraten mit Klößen
▸ Sonntag – 12.10. Tafelspitz mit Meerrettich
▸ Dienstags Blut- und Leberwürste
▸ Mittwochs gebackene Rippchen mit Zwiebeln
▸ Freitags frisches Fischfilet
Auf Ihren Besuch freut sich Familie Link

■ **Wörth a.Main**
Gebetskreis, Haus Maria und Martha, Luxburgstr. 21, 18:00 bis 20:30 Uhr

Donnerstag, 02.10.2025

■ **Amorbach**
Wochenmarkt, Marktplatz, 09:00 bis 13:00 Uhr

■ **Bürgstadt**
Museum geöffnet, Am Mühlgraben 1, 14:00 bis 17:00 Uhr

■ **Erlenbach a.Main**
Vortrag der Kripo AB zum Thema „Callcenter-Betrug“, Seniorenbeirat, Voranmeldung unter 09372/5419, Sozialreferat, Bahnhofsplatz 10, 1. Stock; Pendlerparkplatz-Seite, 14:30 bis 16:00 Uhr

■ **Erlenbach a.Main**
„KreA(k)tiv Treff“ Malen Ü55+, Stadtbibliothek, Bahnhofsplatz, 14:30 bis 16:30 Uhr

■ **Erlenbach a.Main**
„Bewegung in Harmonie“, Innenhof Kirche St. Josef, Siedlung, Lindenstr. 41, fällt bei Regen aus, 10:00 bis 11:00 Uhr

■ **Großheubach**
Wirtshaussingen, Goldener Adler, Kirchstr., 19:00 bis 22:00 Uhr

■ **Großheubach**
Historischer Abendspaziergang „Großheubach Gestern und Heute“, Marktplatz, 18:30 Uhr

■ **Kleinheubach**
Der Kost-nix Laden, Hauptstr. 54B, 10:00 bis 12:00 Uhr

■ **Klingenberg a.Main**
Fotografien und Designs von Marco Burgemeister, Galerie Kunstraum, Lindenstr. 6

■ **Miltenberg**
Weinherbst, Engelplatz, 12:00 bis 22:00 Uhr

■ **Miltenberg**
Vorlesezeit für Kinder von 4 bis 7: „Ich mach dich gesund, sagt der Bär“ Stadtbücherei, Hauptstr. 194, 15:30 bis 16:00 Uhr

■ **Miltenberg**
Jahrgang 1946, Erftal-Bowling, Bürgstadt, 18.30 Uhr

■ **Miltenberg**
Schwarz-Weiß-Fotoausstellung, Fotoclub, Museum Burg Miltenberg, 10:00 bis 16:00 Uhr

■ **Miltenberg**
Klassische Stadtführung, Tourist Information am Engelplatz, 14:00 bis 15:00 Uhr

■ **Miltenberg**
Der Kost-nix Laden, Im Bruch 22, 13:00 bis 18:00 Uhr

■ **Mömlingen**
Wochenmarkt, Kleiner Dorfplatz, Hauptstraße 70, 09:00 Uhr bis 13:00 Uhr

■ **Mömlingen**
Vorlesestunde, Bücherei am Dorfplatz, Dorfplatz 1, 16:15 Uhr

■ **Obernburg a.Main**
Tri Dosha-Yoga für alle, Bürgerhaus (B-OBB), 17:30 bis 19:00 Uhr

■ **Obernburg a.Main**
Tanztreff mit Kevin Henn, Pfarrheim Pia Fidelis, 18:30 bis 19:30 Uhr

■ **Obernburg a.Main**
Queerer Jugend-Treff, Bürgerhaus (B-OBB), 18:30 bis 21:00 Uhr

■ **Obernburg a.Main**
Meditative und dynamische Klänge mit der Handpan, Anmeldung bei handpan@davidenglert.de, Bürgerhaus (B-OBB), 19:30 Uhr

■ **Stadtprozelten**
Tourismusinformation geöffnet, Hauptstr. 41, 09:00 bis 11:00 Uhr

HEIZÖL
zum fairen Preis
TV Kamera zur Rohranalyse mit Videoaufzeichnung
Jürgen Roth
63937 Weilbach
Am Marktplatz 3
Tel. 09373/1476 | Fax 4482

■ **Sulzbach a.Main**
„101 Jahre gelebte Menschenrechte,“ Texte und Erinnerungen von Ruth Weiss, Haus der Begegnung, Spessartstraße 4, 19:30 Uhr bis 21:00 Uhr

Freitag, 03.10.2025

■ **Amorbach**
Krims und Krams im Kerzenschein, Löhrstr., 19:00 bis 23:00 Uhr

■ **Bürgstadt**
Museum geöffnet, Am Mühlgraben 1, 14:00 bis 17:00 Uhr

■ **Collenberg**
Ein Weg, der Geschichte erzählt …, heimatkundliche Wanderung mit Dr.-Ing. Christoph Kunze, Bahnhof, 10:00 bis 15:00 Uhr

■ **Erlenbach a.Main**
„Talk & wine“: Dr. Christine Schrappe (Mitglied der Katholikentagsleitung im Bistum Würzburg) gibt Informationen zum Katholikentag, alte Kirche St. Peter und Paul, Hauptstraße 64, 18:00 Uhr bis 21:00 Uhr

■ **Freudenberg**
SCF Oktoberfest auf dem Sportgelände, Mühlgrundweg 2, 10:30 bis 18:00 Uhr

■ **Klingenberg a.Main**
„QiGong – Die sieben Atemöffner“ mit Heidi Roman, Anmeldung 09372/4084990, Evang.-Luth. Gemeindehaus, Von-Mairhofen-Str. 13, 10:00 bis 11:00 Uhr

■ **Klingenberg a.Main**
Fotografien und Designs von Marco Burgemeister, Galerie Kunstraum, Lindenstr. 6

■ **Miltenberg**
Weinherbst, Engelplatz, 12:00 bis 22:00 Uhr

■ **Miltenberg**
Schwarz-Weiß-Fotoausstellung, Fotoclub, Museum Burg Miltenberg, 10:00 bis 16:00 Uhr

■ **Miltenberg**
„Kasperle & die Piraten“, Kindertheater Papiermond, für Kinder ab drei Jahren, www.kindertheater-papiermond.de, Altes Rathaus, Hauptstraße 137, 16:00 Uhr bis 16:45 Uhr

■ **Mönchberg**
50 Jahre Reit- und Fahrverein, Alte Eschauer Straße, 11:00 Uhr

Samstag, 04.10.2025

■ **Amorbach**
Infofahrt Point Alpha (Thüringen), CSU-OV, Infos und Anmeldung Karl Neuser, Tel.: 09373/8443 oder karl.neuser@t-online.de, 07:30 bis 19:00 Uhr

■ **Bürgstadt**
Museum geöffnet, Am Mühlgraben 1, 14:00 bis 17:00 Uhr

■ **Freudenberg**
Evangelische Kirche, Erntedankgottesdienst mit Diakonin Elvira Ungefucht, Evang. Gemeinderaum, Pfarrgasse 3, 18:00 Uhr

■ **Klingenberg a.Main**
„Magische Momente“ von Lucja Radwan, Löw Haus, Hauptstr. 29, 14:00 bis 18:00 Uhr

ÖFFNUNGSZEITEN DER BÜCHEREIEN	MONTAG	DIENSTAG	MITTWOCH	DONNERSTAG	FREITAG	SAMSTAG	SONNTAG
AMORBACH Katholische öffentliche Bücherei, Kirchplatz			17:30 – 19:00			14:00 – 16:00	10:30 – 12:00
BREITENDIEL Katholische öffentliche Bücherei, Mudtalstraße 3 (Pfarrgemeindehaus)			16:00 – 18:00				10:00 – 11:30
BÜRGSTADT Gemeindebücherei, Freudenberger Str. 24		15:00 – 18:30		16:30 – 18:30	16:30 – 18:30	15:00 – 17:00	
EICHENBÜHL Gemeindebücherei, Hauptstraße 125 (Dorfplatz)		15:30 – 18:00		15:30 – 18:00			
KLEINHEUBACH Evangelische öffentliche Bücherei Alte Schule, Marktstraße 28			10:00 – 12:00 16:00 – 17:30		16:00 – 17:30		10:30 – 11:30
MILTENBERG Stadtbücherei // Literatur · Medien · Treffpunkt, Hauptstr. 194		10:00 – 12:00 15:00 – 17:00	15:00 – 17:00	16:00 – 18:00	10:00 – 17:00	10:00 – 12:00	
SCHNEEBERG Katholische öffentliche Bücherei, Hauptstraße 11	16:00 – 18:00			17:30 – 19:00			
STADTPROZELTEN Gemeindebücherei, Hauptstraße 41	18:00 – 20:00		10:00 – 12:00	15:00 – 17:00			
WEILBACH Katholische öffentliche Bücherei, Hauptstraße 63			16:30 – 18:30		15:00 – 16:30		10:30 – 12:00

Hinweis: Die Tabelle zeigt die Regelöffnungszeiten. Besondere Veranstaltungen der Büchereien werden weiterhin im Veranstaltungskalender abgedruckt.

VERANSTALTUNGEN

Infos und Termine auf www.meine-news.de/event

■ **Klingenberg a.Main**
Fotografien und Designs von Marco Burgemeister, Galerie Kunstraum, Lindenstr. 6

■ **Miltenberg**
Weinherbst, Engelplatz, 12:00 bis 22:00 Uhr

■ **Miltenberg**
Schwarz-Weiß-Fotoausstellung, Fotoclub, Museum Burg Miltenberg, 10:00 bis 16:00 Uhr

■ **Miltenberg**
Kombiführungen Museen & Altstadt, Kasse Museum Stadt, 14:00 bis 16:00 Uhr

■ **Miltenberg**
Klassische Stadtführung: Miltenberg zum Kennenlernen, Tourist Information am Engelplatz, 10:30 bis 11:30 Uhr

■ **Miltenberg**
Führung „Die Magd vom Gasthof Zum Riesen“, Tourist Information am Engelplatz, 14:00 Uhr bis 15:30 Uhr

■ **Miltenberg**
Der Kost-nix Laden, Im Bruch 22, 09:00 bis 15:00 Uhr

■ **Mönchberg**
50 Jahre Reit- und Fahrverein, Alte Eschauer Straße, 19:00 Uhr

■ **Obernburg a.Main**
Die Tabutanten mit „Echtzeitperlen“, Kleinkunstbühne Kochsmühle, Untere Wallstr. 10, 20:00 Uhr

■ **Sulzbach a.Main**
Stöberbasar mit Öffnung der Kleiderkiste, Möbellager des Sozialkreises, Hintere Dorfstr. 3, 10:00 bis 12:00 Uhr

■ **Wörth a.Main**
„Wort und Musik“, Thema „Frère Roger von Taizé“, Vortrag: Christine Büttner, Musik: Udo Keller (Orgel), Evang.-Luth. Wendelinus-Kapelle, Waisenhausstr., 18:00 Uhr

■ **Wörth a.Main**
Gebetstag zum Herz-Mariä-Sühnesamstag, Haus Maria und Martha, Luxburgstraße 21, 09:00 Uhr bis 16:00 Uhr

Sonntag, 05.10.2025

■ **Amorbach**
Wort&Wein-Gottesdienst zum Erntedank, Fürstliche Abtei, Schloßplatz 1, 10:00 Uhr

■ **Bürgstadt**
Museum geöffnet, Am Mühlgraben 1, 14:00 bis 17:00 Uhr

■ **Bürgstadt**
Großer Gesundheitstag vom Netzwerk gesund SEIN, Bürgerzentrum Mittelmühle, Am Mühlgraben 1, 10:00 bis 18:00 Uhr

■ **Bürgstadt**
Bauernmarkt, Altort, 11:00 bis 18:00 Uhr

■ **Erlenbach a.Main**
Weinstand SPD beim Erlenbacher Herbstmarkt, Rathausvorplatz, Bahnstr., 11:30 bis 18:00 Uhr

■ **Erlenbach a.Main**
Bücherflohmarkt, Stadtbibliothek, Bahnhofsplatz 6, 11:00 bis 18:00 Uhr

■ **Freudenberg**
„Unterwegs im Mainviereck – Bilder und Texte von Ilse Selig (1913 – 2006)“, Ausstellung, Kooperation mit dem Martin-von-Wagner-Museum Würzburg, Amtshausgalerie, Burgweg 1, 14:00 bis 17:00 Uhr

■ **Hofstetten**
Kerb am Brunnenplatz, Turnverein, Talstr.(Nähe Rathaus), 11:00 bis 21:30 Uhr

■ **Kirschfurt**
Abendsegen bei Sonnenuntergang, nur bei schönem Wetter, Kapelle, Theresienhofstr., 18:00 Uhr

■ **Klingenberg a.Main**
„Magische Momente“ von Lucja Radwan, Löw Haus, Hauptstr. 29, 14:00 bis 18:00 Uhr

■ **Klingenberg a.Main**
Fotografien und Designs von Marco Burgemeister, Galerie Kunstraum, Lindenstr. 6

■ **Miltenberg**
Weinherbst, Engelplatz, 12:00 bis 18:00 Uhr

■ **Miltenberg**
Schwarz-Weiß-Fotoausstellung, Fotoclub, Museum Burg Miltenberg, 10:00 bis 16:00 Uhr

■ **Miltenberg**
Führung im Museum Stadt, 14:00 bis 15:00 Uhr

■ **Miltenberg**
Führung im Museum Burg,14:00 bis 15:00 Uhr

■ **Mönchberg**
Besichtigung, Wendelinuskapelle, 14:00 bis 16:00 Uhr

■ **Mönchberg**
50 Jahre Reit- und Fahrverein, Alte Eschauer Straße, 09:00 Uhr

■ **Schneeberg**
Herbstfest, Kirchengemeinde , Pfarrheim St. Josef, Hauptstr. 11, 10:00 Uhr

Montag, 06.10.2025

■ **Amorbach**
Krabbelgruppe Amorbach, Richterstr. 1, 10:00 bis 11:00 Uhr

■ **Bürgstadt**
Singtreff, Gasthof „Centgraf“, Josef-Ulrich-Str., 16:00 Uhr

■ **Eisenbach**
Terminverschiebung auf Montag 13.10.2025, 14 – 16 Uhr!, Selbsthilfegruppe Schlaganfall „Perplex“, Wiesentalstr. 50

■ **Elsenfeld**
Wirtshaussingen und Oktoberfest, Heimat- u. Museumsverein, Sportheim Elsava, Dammsfeldstr. 2, 18:30 bis 21:30 Uhr

■ **Kleinheubach**
Chorprobe CANTA NOVA, Alte Schule, Marktstraße 28, 20:00 Uhr bis 21:30 Uhr

■ **Klingenberg a.Main**
Fotografien und Designs von Marco Burgemeister, Galerie Kunstraum, Lindenstr. 6

■ **Miltenberg**
Selbsthilfegruppe Crohn-Colitis-Miltenberg, LRA Ämtergebäude, Fährweg 35, 19:00 bis 20:30 Uhr

■ **Miltenberg**
MoMo – Monatliches Montagstreffen der Rentner und Pensionisten der Stadt Miltenberg und emb-gmb, Café Hench, Hauptstr. 64, 10:00 bis 12:00 Uhr

■ **Miltenberg**
Führung im Museum Burg, 14:00 bis 15:00 Uhr

■ **Miltenberg**
Al-Anon-Angehörige von Alkoholiker/innen, Altes Evang. Gemeindehaus, Burgweg 38, 19:00 bis 21:00 Uhr

■ **Stadtprozelten**
Tourismusinformation geöffnet, Hauptstr. 41, 09:00 bis 11:00 Uhr

■ **Stadtprozelten**
Frauentreff English Conversation – fall-winter 2025/26, Bücherei, Hauptstraße 41, 18:00 Uhr bis 20:00 Uhr

Dienstag, 07.10.2025

■ **Erlenbach a.Main**
Spielenachmittag für Senioren, Stadtbibliothek, Bahnhofsplatz 6, 14:30 bis 17:00 Uhr

■ **Erlenbach a.Main**
Häckerwirtschaftssingen, Weinstube zur Traube, Klingenberger Str. 27, 19:00 Uhr

■ **Klingenberg a.Main**
Fotografien und Designs von Marco Burgemeister, Galerie Kunstraum, Lindenstr. 6

■ **Miltenberg**
Schwarz-Weiß-Fotoausstellung, Fotoclub, Museum Burg Miltenberg, 10:00 bis 16:00 Uhr

■ **Miltenberg**
Rosenkranzgebet, Fünf-Wunden-Bruderschaft, Stadtpfarrkirche, 18:30 bis 19:30 Uhr

■ **Miltenberg**
Mitgliederversammlung Wählergemeinschaft Liberale Miltenberger, Hotel Mildenburg, Mainstr. 77, 19:00 bis 21:00 Uhr

■ **Miltenberg**
Mitgliederversammlung DFC, verbindliche Voranmeldung bis Donnerstag, 02.10.2025 an info@dfc-miltenberg.de oder unter 09371/1713 oder 0151/15892092, Centgraf, Josef-Ullrich-Straße 11, Bürgstadt, 18:00 bis 20:00 Uhr

■ **Miltenberg**
Klassische Stadtführung, Tourist Information am Engelplatz, 14:00 bis 15:00 Uhr

■ **Miltenberg**
Forum55 Plus Dekanat Miltenberg, Wanderung, Treffpunkt Bürgerzentrum, Am Mühlgraben 1, Bürgstadt, 13:30 Uhr

■ **Miltenberg**
Dienstagstreff mit Daniel, Obst- und Gartenbauverein, Stadtpark, 18:30 Uhr

■ **Obernburg a.Main**
Queerer Jugend-Treff, Bürgerhaus (B-OBB), 18:30 bis 21:00 Uhr

■ **Obernburg a.Main**
Gesprächskreis Ukraine, Bürgerhaus (B-OBB), 17:30 bis 19:30 Uhr

■ **Obernburg a.Main**
Frauenfrühstück, Bürgerhaus (B-OBB), 09:30 bis 11:00 Uhr

■ **Obernburg a.Main**
ErlebnisTanz, Bürgerhaus (B-OBB), 14:00 bis 17:00 Uhr

Mittwoch, 08.10.2025

■ **Breitendiel**
Atemtherapiegruppe Miltenberg e.V., Pfarrheim, 18:00 bis 19:00 Uhr

■ **Großheubach**
Tanzpicknick mit Kevin Henn, Gemeinschaftshaus, Freihof 6, 18:00 bis 20:00 Uhr

■ **Großheubach**
Bewegung in Harmonie, Luna-Park, Mainstr., bei Regen im Gemeinschaftshaus, 10:00 bis 11:00 Uhr

■ **Kleinheubach**
Der Kost-nix Laden, Hauptstr. 54B, 14:00 bis 16:00 Uhr

■ **Klingenberg a.Main**
Fotografien und Designs von Marco Burgemeister, Galerie Kunstraum, Lindenstr. 6

■ **Miltenberg**
Seniorentreff „Café Burgweg“, Kolpinghaus, Burgweg 15, 14:30 Uhr

■ **Miltenberg**
Schwarz-Weiß-Fotoausstellung, Fotoclub, Museum Burg Miltenberg, 10:00 bis 16:00 Uhr

■ **Miltenberg**
OWK-Wanderung: Auf der Höhe von Mainbullau, ca. 2 Stunden, Schlusseinkehr Gasthaus Zur Fliegerei, Infos Wanderführerin Christa Irmscher Tel. 09373/203599, Fahrgemeinschaften zum Flugplatz Mainbullau, Mainzer Tor, 14:00 Uhr

Seniorenresidenz
Haus Theresa

Beste Pflege
zu fairem Preis

- seit über 30 Jahren familienbetrieben
- wiederholt MDK-Note 1,0
- Einzelzimmer oder auf Wunsch Doppelzimmer
- Kurz- und Vollstationäre Pflegeeinrichtung
- moderner Neubau oder Haupthaus mit Innenhof und Café
- idyllische Lage in Mudau-Steinbach

Familie Matz
Poststr.14 • 69427 Mudau
Tel.06284-9203-0 • info@haus-theresa.de
www.Haus-Theresa.de

meine-news.de
Deine Heimat im Netz
Mehr Reichweite für Ihre Nachrichten & Erlebnisberichte. Termine einfach mitteilen.

VERANSTALTUNGEN

Infos und Termine auf www.meine-news.de/event

■ **Miltenberg**
Führung im Museum Stadt, 14:00 bis 15:00 Uhr
■ **Miltenberg**
Flohmarkt, Tierhilfe Miltenberg e.V., Laurentiusstr. 19a, 09:00 bis 13:00 Uhr
■ **Miltenberg**
Der Kost-nix Laden, Im Bruch 22, 09:00 bis 13:00 Uhr
■ **Obernburg a.Main**
Seniorenbeirat Obernburg, Bürgerhaus (B-OBB), 15:00 Uhr
■ **Riedern**
SV: Wanderung zur Geishöhe (2 Wanderungen), Wanderführer Martina und Peter Bauer, An der Erfbrücke, 09:45 Uhr
■ **Stadtprozelten**
Tourismusinformation geöffnet, Hauptstr. 41, 09:00 bis 11:00 Uhr
■ **Wörth a.Main**
Gebetskreis, Haus Maria und Martha, Luxburgstr. 21, 18:00 bis 20:30 Uhr

Donnerstag, 09.10.2025

■ **Amorbach**
Wochenmarkt, Marktplatz, 09:00 bis 13:00 Uhr
■ **Bürgstadt**
Museum geöffnet, Am Mühlgraben 1, 14:00 bis 17:00 Uhr
■ **Erlenbach a.Main**
Tanztreff Erlenbach, Foyer Frankenhalle, Dr.-Vits-Straße, 17:00 bis 18:00 Uhr
■ **Erlenbach a.Main**
„KreA(k)tiv Treff“ Malen Ü55+, Stadtbibliothek, Bahnhofsplatz, 14:30 bis 16:30 Uhr
■ **Freudenberg**
Denkanstöße: „Ein Gott – viele Wege zu ihm hin“, anschl. offene Gesprächsrunde im Bernhardsaal, Neue Kirche, Wiesenweg 4, 19:00 Uhr
■ **Kleinheubach**
Der Kost-nix Laden, Hauptstr. 54B, 10:00 bis 12:00 Uhr
■ **Klingenberg a.Main**
Fotografien und Designs von Marco Burgemeister, Galerie Kunstraum, Lindenstr. 6
■ **Miltenberg**
Vorlesezeit für Kinder von 4 bis 7: „Filipp Frosch und das Geheimnis des Wassers“, Stadtbücherei, Hauptstr. 194, 15:30 bis 16:00 Uhr
■ **Miltenberg**
Schwarz-Weiß-Fotoausstellung, Fotoclub, Museum Burg Miltenberg, 10:00 bis 16:00 Uhr
■ **Miltenberg**
Klassische Stadtführung, Tourist Information am Engelplatz, 14:00 bis 15:00 Uhr
■ **Miltenberg**
Der Kost-nix Laden, Im Bruch 22, 13:00 bis 18:00 Uhr
■ **Miltenberg**
„Vertrieben – Generation neue Heimat“, Ausstellung, Alte Volksschule, Westeingang, Erdgeschoss, Mainstraße 62, 15:00 Uhr bis 19:00 Uhr
■ **Miltenberg**
„Großeltern sein ist schön! Von leicht war keine Rede!“, Anmeldung bei familienstuetzpunkt@caritas-mil.de, Caritas-Familienzentrum, Mainstraße 19, 19:00 Uhr bis 21:00 Uhr
■ **Mömlingen**
Wochenmarkt, Kleiner Dorfplatz, Hauptstraße 70, 09:00 Uhr bis 13:00 Uhr
■ **Obernburg a.Main**
Tri Dosha-Yoga für alle, Bürgerhaus (B-OBB), 17:30 bis 19:00 Uhr
■ **Obernburg a.Main**
Tanztreff mit Kevin Henn, Pfarrheim Pia Fidelis, 18:30 bis 19:30 Uhr
■ **Obernburg a.Main**
Selbsthilfegruppe für Menschen mit Missbrauchserfahrungen, Bürgerhaus (B-OBB), 19:00 bis 20:30 Uhr
■ **Obernburg a.Main**
Queerer Jugend-Treff, Bürgerhaus (B-OBB), 18:30 bis 21:00 Uhr
■ **Stadtprozelten**
Tourismusinformation geöffnet, Hauptstraße 41, 09:00 Uhr bis 11:00 Uhr

26. Regionaler Apfelmarkt in Eschau

Festival für heimisches Streuobst am Bayerischen Untermain

Am 12. Oktober findet wieder der Regionale Apfelmarkt statt. Austragungsort für die 26. Auflage der Traditionsveranstaltung ist in diesem Jahr die Marktgemeinde Eschau.

Die Veranstalter vom Tourismusverband Spessart-Mainland und der Marktgemeinde Eschau versprechen ein „Festival für heimisches Streuobst“. Möglich gemacht wird der Regionale Apfelmarkt durch die Initiative und Unterstützung der Landkreise Miltenberg, Aschaffenburg und der Stadt Aschaffenburg.

Ziel ist es, den Bürgerinnen und Bürgern die Bedeutung der Streuobstwiesen und ihrer Früchte am Bayerischen Untermain für Mensch und Natur vor Augen zu führen. 35 Aussteller haben sich für den Regionalen Apfelmarkt angekündigt. Die feierliche Eröffnung auf der Steinbühne mit der Fränkischen Apfelkönigin Theresa II. findet vor dem Eschauer Rathaus um 11:00 Uhr statt.

Apfel in allen möglichen Varianten

Es wird Informationsstände rund um den Apfel und Streuobst geben. Tourismus- und Naturschutzverbände informieren ebenso über ihre Arbeit und Angebote wie Verwaltungen oder der Bayerische Bauernverband. Im Mittelpunkt steht die Paradiesfrucht: Es gibt Apfelausstellungen, Probierstände, eine Apfelpresse in Aktion und die Möglichkeit, bei einem Pomologen Apfelsorten bestimmen zu lassen. Der Kreisverband für Garten und Landschaft Miltenberg-Obernburg präsentiert sich mit einem großen Stand und auch die Fränkischen Obstbauern zeigen in Zusammenarbeit mit dem AELF Würzburg-Kitzingen die Früchte ihrer Arbeit. Auch das kulinarische Angebot widmet sich ganz dem Apfel und regionalen Erzeugnissen: Apfelbratwurst, Apfelwein, Apfelbier, Apfel-Secco, Chutneys, Kuchen, Brände aber auch Wildprodukte, heimische Spessart-Flatscher oder die vegetarische Eschauer Frika mit Apfel-Relish bereichern den Markt. Die Eschauer Gastronomie bietet eigens für den Apfelmarkt kreierte Spezialitäten an.

Fachvorträge und Exkursionen

Begleitet wird das Markttreiben von einem umfangreichen Unterhaltungs- und Fachprogramm: Blasmusik und ein Singer-Songwriter spielen auf der Steinbühne vor dem Rathaus auf. Im dortigen Sitzungssaal bieten vier Fachvorträge von Streuobstexperten die Möglichkeit, zu Themen wie Baumpflege, Misteln oder Apfelwein vom Wissen der Experten zu profitieren. Das gilt auch für die vier Fachexkursionen, die spannende Einblicke in die Streuobstlandschaft versprechen. Der ADFC bietet eine geführte Radtour zum Apfelmarkt ab Aschaffenburg entlang von Main und Elsava an. Ein Höhepunkt im Fachprogramm ist der Vortrag vom hessischen „Apfelweinpapst“ und Buchautor Jörg Stier.

Schneewittchen, Königin und Planwagenfahrten

Auch Kinder wird das bunte Angebot des Apfelmarkts begeistern: Das Lohrer Schneewittchen höchstpersönlich wird über den Markt laufen und Äpfel verteilen. Schneewittchen ist auch das Thema der Theateraufführung des Story Stage Märchentheaters auf der Steinbühne. Familien können Planwagenfahrten durch Eschau und Umgebung buchen und an vielen Ständen gibt es Spiele, Rätsel und Bastelaktionen für Kinder.

Das Markttreiben ist bis 18:00 Uhr geöffnet. Der Eintritt ist frei. Weitere Informationen zum regionalen Apfelmarkt gibt es unter: www.regionaler-apfelmarkt.de

PLAKATWAND

Weitere Ausgehtipps finden Sie auf www.meine-news.de/event

DJK Breitendiel 1962 e.V.

Einladung zur Generalversammlung mit Neuwahlen

am Freitag, 17. Okt. 2025, 20 Uhr im Sportheim

und zum

Großen Schlachtschüsselessen

am Samstag, 25.10.25, ab 18 Uhr, im Sportheim

Zur Unterhaltung spielt **Achim Fischer**

Es lädt ein: **Die DJK Breitendiel**

Erbacher Flohmarkt

Wiesenmarkt Gelände

am 5. Oktober

von 8 – 15 Uhr

Es sind genügend Plätze für Verkäufer vorhanden.

Einfach spontan vorbeikommen!

Infos unter Tel. 0151/72461183 oder per WhatsApp oder maik.leischner@t-online.de

SCHLOSS-THEATER MILTENBERG

Programm von 02.10. – Mi. 08.10.
KOMM WIR GEHEN INS KINO

Do. 15:30 + 17:30 | Fr. 15:15 + 17:15
Sa., Mi. 15:30 + 17:30
So. 13:30 + 15:30 | Mo., Di. 17:30
Mi. – Familienkino 5,- Euro
Die Schule der magischen Tiere 4

Do., Fr. 15:30 + 17:30 | Sa. 15:15
So. 13:30 + 15:15 + 17:30
Mo., Di. 17:30 | Mi. 15:15
NEU im Programm
Mi. – Familienkino 5,- Euro
MOMO

Do., Fr. 15:00 | So. 13:30
Do. – So. Kinderkino 6,- Euro
Lilly und die Kängurus

Fr. 19:00 | Sa. 15:15 | So., Mi. 15:30
Das Kanu des Manitu

Do., Fr., Sa. 17:00
So., Mo., Di., Mi. 17:30
Downton Abbey: Das große Finale

Do., 19:30 | Fr., Sa. 19:00
22 Bahnen

Do., So. 19:45 | Sa. 21:00
Mo., Di., Mi. 19:30
Demon Slayer: Kimetsu no Yaiba Infinity Castle

Do. 19:45 | Fr., 19:00
Sa. 19:00 + 21:00 | So. 17:30 + 19:30
Mo., Di. 19:30 | Mi. 17:00 + 19:30
NEU im Programm – Jennys Lieblingsfilm
A Big Bold Beautiful Journey

Fr. 21:00 | So., Mo., Di., Mi. 19:45
Leonardo DiCaprio in
One Battle After Another

Nur am Fr. + Sa. 21:00
In 3D
AVATAR:
The Way of Water – Re-Release

Nur am Fr. 21:00 + Sa. 19:30
Cinema Event
TAYLOR SWIFT
Limitierte Official Release Party

Ein Hauch von Hollywood
im Herzen der Altstadt
Schloss Theater- Hauptstr.103
www.schlosstheater-miltenberg.de

HÄCKERKALENDER

Bürgstadt

Weingut/Bacchus-Stube Meisenzahl
Freudenberger Straße 32
vom 19.9. – 6.10.2025
täglich von 11.30 – 22 Uhr
(im Außenbereich) geöffnet

Elsenfeld/Rück

Weinbau Ruppert
Am Blumenberg 55
Tel. 01 75/5 44 74 20
vom 1.10. – 5.10.2025
geöffnet ab 11 Uhr

Erlenbach a. Main

Zur Traube
Klingenberger Straße 27
Tel. 0 93 72/13 91 03
Häckerzeit vom 25.9. – 9.10.2025
täglich von 12 – 22 Uhr durchgehend,
Sonn- und Feiertag von 12 – 21 Uhr
für Sie geöffnet, auch Terrasse

Großheubach

Weingut Straub
Fasanenallee 12
Zum Wengertsknecht
vom 29.8. – 26.10.2025
NUR FREITAG, SAMSTAG, SONNTAG

Gerhard Schmitt & Enkel Leon Djukic
Bachgasse 12
Tel. 0 93 71/6 84 76
vom 4.9. – 5.10.2025

Mathias Münch
Frankenring 12
vom 1.10. – 18.10.2025
täglich ab 11 Uhr geöffnet

Wildenstein

Apfelweinhecke Fam. Martin
vom 01. – 05.10.2025,
01. und 02.10.25 ab 15 Uhr bis 23 Uhr,
03./04./05.10. ab 11 Uhr bis 23 Uhr

BEAVERS
LIVECLUB & MUSIKMUSEUM

Do. 02.10. 20:00 Uhr
Superscamp
A tribute to Supertramp

Fr. 03.10. 20:00 Uhr
Oktoberfest

Sa. 04.10. 20:30 Uhr
VIVI-A tribute to the 70s, 80s, 90s and today!

So. 05.10. 19:00 Uhr
„60 Jahre The Beatles: Help!"
Jubiläumskonzert

Fr. 10.10. 20:30 Uhr
Four Imaginary Boys
The Cure tribute band

Sa. 11.10. 20:00 Uhr
Disco Sound
Musik aus den 80er und mehr...

www.beavers-music.de
Dr.-Gammert-Str. 7a
63906 Erlenbach a. Main

KINO Passage Das Kult-Kino
Tel: 09372 5197
Programm

Do. 02.10. - Mi. 08.10.

Do. - Mi. 17:00 Uhr
Fr. - So. 15:00

Do. - Sa. 19:30 Uhr

Zerlegt die Welt
Die wilde Komödie mit viel nordisch-schwarzem Humor

So. + Mo. 19:30 Uhr
ZIKADEN
Ein kleiner, feiner, sehenswerter und geheimnisvoller Film, der von eine sehr zarte sensible Weise erzählt.

Di. + Mi. 19:30 Uhr

meine-news.de-Beitrag » Hermann Schneider aus Miltenberg

Jahrgang 1940 Miltenberg: Jubiläumstreffen zum 85. Geburtstag

Den 85. Geburtstag mit der kleiner gewordenen Jahrgangsgemeinschaft zu feiern – dafür wurde ein lockeres Programm für 2 Tage organisiert. Der 1. Tag begann mit einer Andacht in der Klosterkirche. Das Thema: „Meine Zeit in Deinen Händen“ wurde von Diakon Florian Grimm zelebriert, der in seiner Predigt die Weisheit und das Loslassen im Alter als Herausforderung beleuchtete. Das Gedenken an die Verstorbenen war den Teilnehmern wie in jedem Jahr ein Herzensanliegen. Dabei wurde eine selbstgestaltete Kerze entzündet. Nach der Andacht spielte Frau Sylvia Ackermann, die den Gottesdienst auf der Orgel begleitet hatte, noch ein kleines Konzert zum Stillwerden für die Jahrgangsmitglieder.

Im Anschluss machten wir einen Stadtspaziergang mit Frau Dorothee Zöller, eine in ihr „Mildeberch“ verliebte, sachkundige Führerin vom Engelplatz zum Marktplatz. Dabei wurde es in der Rahmengasse (wo ist denn die?!) eng und immer enger.

Zum Glück für die Teilnehmer folgte das Mittag-essen erst später. Als wir vor dem Gasthaus „Zum Riesen“ standen, wurde das Mittelalter mit seinem oft menschlichen Lebensalltag lebendig. Die „fürstlichen Herrschaften“ fuhren mit den Pferdewagen und ihren Insassen, die der Bürger nicht unbedingt sehen sollte (z. B. Mätressen) direkt in die Herberge. Passend zu diesem Thema offenbarte uns Frau Zöller mit dem nötigen Augenzwinkern zum Menschlichen, dass zu diesen Zeiten Miltenberg 3 Bordelle hatte. Eines für die edlen Herrschaften, eines für betuchte Bürger und eines für die Armen. Der Spaziergang durch die Stadt führte uns auf dem Weg zum Marktplatz an armen Bürgerhäusern und bei Steinreichen vorbei. Beim Mittagessen im Hotel Mildenburg war dann viel Zeit für Erinnerungen und dem persönlichen Alltag. Eine Schifffahrt auf dem Main bis Freudenberg und zurück machte uns die Schönheit unserer Heimat wieder bewusst. Voll Freude und Dankbarkeit beendeten wir den gemeinsamen Tag.

Am 2. Tag besuchten wir das Weinland an der Nahe. In einem Weingut verkosteten wir in familiärer und gemütlicher Atmosphäre eine Weinprobe mit ausführlichen Erklärungen über den Ausbau der Weine.

Am Nachmittag fuhren wir nach Bacharach am Rhein, um nach einem Stadtbesuch mit dem Schiff an vielen Burgen vorbei nach Bingen zu fahren. Wir, der Jahrgang, erlebten wieder schöne und bereichernde Stunden in einer lebendigen Gemeinschaft. Mit Zuversicht und Gottvertrauen wollen wir so weitergehen.

Lesen Sie den Beitrag online auf www.meine-news.de/214394

meine-news.de-Beitrag » Evang. Öffentliche Bücherei Alte Schule aus Kleinheubach

5 Jahre Bücherei „ALTE SCHULE“ Kleinheubach – Jubiläumsfeier

An einem der schönsten Plätze Kleinheubachs, unter den Linden vor der Evangelischen Pfarrkirche St. Martin, wurden die Gäste bei strahlendem Sonnenschein von geschmackvoll dekorierten Stehtischen und Sitzgarnituren empfangen.

Das Team der Evangelischen Öffentlichen Bücherei hatte zur kleinen Jubiläumsfeier eingeladen und bewirtete die Besucher im liebevoll geschmückten Pavillon mit mediterranen und bayerischen Leckereien sowie erfrischenden Cocktails. Pfarrerin Judith Haar-Geißlinger erinnerte in ihrer Begrüßungsrede daran, wie vor fünf Jahren die Bücher vom Gemeindehaus in die Alte Schule umzogen und von Hand zu Hand weitergereicht wurden. Ein besonderer Dank ging an den damaligen Bürgermeister Stefan Danninger, den Gemeinderat und die damalige Büchereileiterin Delia Kappes, die den Umzug in die neuen Räume unterstützten und damit diesen Meilenstein ermöglichten.

Bürgermeister Thomas Münig griff die Worte von Pfarrer Sebastian Geißlinger aus einem Pressebericht auf: dass es sein Wunsch sei, dass jeder Kleinheubacher einmal die Bücherei besuchen möge, da viele die Räume noch nicht kennen. Das Büchereiteam unterstützt diesen Aufruf ausdrücklich.

Großen Anklang fand eine gut besuchte Kinderlesung mit Danielle Trunk sowie ein kleiner Spielepar-cours im Kirchhof, der viele Kinder begeisterte. Ein weiteres Highlight war die Lesung der Kleinheubacher Autorin Lena Dieterle – die aus ihrem Buch „Bramberi“ vorlas. Als Dank für ihren Verzicht auf eine Gage erhielt sie vom Büchereiteam einen großen Brombeerstock für ihren Garten und ihr neues Zuhause.

Kinder und Erwachsene konnten und können beim Besuch der Bücherei kleine Jubiläumsgeschenke mitnehmen. Viel Lob gab es für die besonders schöne Dekoration sowie das abwechslungsreiche kulinarische Angebot. Das Büchereiteam freute sich außerdem über Jubiläumsgeschenke von Bürgermeister Thomas Münig, Pfarrerin Judith Haar-Geißlinger und der Sportgemeinde Eintracht mit Vorstand Peter Fiebelkorn. Für das 95-jährige Fußballjubiläum und 50 Jahre Tischtennis wurde am Sonntag nach dem Gottesdienst die Hälfte der Kollekte der Bücherei gespendet.

Das Büchereiteam bedankt sich herzlich bei allen Beteiligten, Gästen und Spendern. Es war uns ein Fest!

Lesen Sie den vollständigen Beitrag auf www.meine-news.de/213920

meine-news.de-Beitrag » Konrad Meisenzahl aus Bürgstadt

Bulldogfreunde on Tour zum Schleppertreffen in Unteraltertheim

Das Schleppertreffen der Schlepperfreunde Unteraltertheim, an der Wiesenmühle in Unteraltertheim, erfreut sich jedes Mal großer Beliebtheit, zahlreiche Traktoren-Besitzer aus nah und fern kommen mit ihren betagten Bulldogs, um sie auszustellen und an der Ortsrundfahrt teilzunehmen. Auch die Bulldogfreunde Bürgstadt waren eingeladen.

Am Samstagnachmittag, 13. September, machten sie sich gemeinsam auf den Weg in den Landkreis Würzburg. Zuerst ging es nach Weilbach, um die Außenstelle Süd der Bulldogfreunde abzuholen. Von dort hatte der erste Vorsitzende Simon Meisenzahl eine wunderschöne Strecke über Neudorf, Riedern, Külsheim und Wenkheim herausgesucht. Natürlich wurde unterwegs eine gemütliche Kaffeepause gemacht, so kamen sie nach gut 4 Stunden auf dem Festplatz an und wurden herzlich empfangen – man kennt sich in der Szene und hat viele Freundschaften, die gerne gepflegt werden.

Zuerst wurde das Fahrerlager bezogen, alles aufgebaut und gemütlich gestaltet, dann ging es zum Abendessen mit anschließendem Besuch im Festzelt. Dort gab es Livemusik und mit Hilfe der Bulldogfreunde war eine super Stimmung angesagt.

Sonntags kamen dann noch weitere Traktoren und so war das Ausstellungsgelände prall gefüllt. Jeder Bulldog wurde unter die Lupe genommen und über die Besonderheiten an so manchen Schleppern lebhaft diskutiert. Die Ortsrundfahrt durch Unteraltertheim war ein großes Spektakel, gesäumt von zahlreichen Schaulustigen, die nicht mit Applaus sparten. Sonntagabend wurde es dann ruhiger auf dem Platz, beizeiten zogen sich die Bulldogfreunde in ihr Nachtlager zurück, noch ein wenig plaudern und dann ab in die Koje, denn am Montagmorgen ging es zeitig Richtung Heimat zurück.

Lesen Sie den Beitrag online auf www.meine-news.de/213902

meine-news.de-Beitrag » Ralf Holl aus Kleinheubach

95 Jahre SG Eintracht Kleinheubach 1930 e. V.: Ehrung durch den Bayerischen Fußballverband

Im Rahmen des Jubiläums-Wochenendes kam es auch zur Ehrung der SG Eintracht Kleinheubach 1930 e. V. für 95 Jahre durch den Bayerischen Fußball-Verband.

Adolf Weis, der BFV-Kreisvorsitzende, gratulierte im Namen des Verbandes und sprach lobende Worte für die sehr gute Vereinsarbeit der Eintracht aus. Hierbei verwies er auch auf die Bedeutung der wichtigen Jugendarbeit im Verein. Anschließend überreichte er eine Ehrungsurkunde und einen Fußball an die Vorstandschaft.

Lesen Sie den Beitrag online auf www.meine-news.de/213974

von links: Bürgermeister Thomas Münig; 3. Vorstand Werner Müller; Kreis-Ehrenamtsbeauftragter Steffen Stegmann; BFV-Kreisvorsitzender Adolf Weis und 1. Vorstand Peter Fiebelkorn

Am 05.10.2025 von 10-18 Uhr
in der Mittelmühle
in Bürgstadt

Gabriele Haas
Kühtrieb 25
63853 Mömlingen
Tel. 0151/14108461
SCHAMANISCHE MEDIZIN
GEATRILES HEILWISSEN

Gesundheitstag
BÜRGSTADT

Gesund SEIN
vital leben
REGIONAL

Netzwerk
gesund SEIN

Ganzheitliche Lebensberatung
und Persönlichkeitsentfaltung

Gabriele Schmidt
emTrace®-Mastercoach
- Integratives Emotionscoaching
- BEWUSSTSEINS-Training
- Vorträge & Seminare (maßgeschneidert)
- Aufstellungen
- Supervisionen

Odenwaldring 10 | 63934 Röllbach | Gabriele@ganz-gluecklich-sein.de
www.ganz-gluecklich-sein.de

Tierphysiotherapie
Annika Hillerich

Deine Praxis für
Tierphysiotherapie in
Großwallstadt & Umgebung

- Gesundheitsvorsorge
- Rehabilitation nach OPs
- Leistungssteigerung
- Schmerzlinderung
- Wellnessbehandlungen

+49 152 09742413
www.tierphysiotherapie-hillerich.de

Astrid Baum
NATURHEILPRAXIS
OBERNBURG

Schlafberatung
für Babys &
Kleinkinder

ganzheitlich
individuell
ursächlich

familien-schlaf.de
naturheilpraxis-obernburg.de

Astrid Baum | Brückenstraße 10 | Obernburg | Tel. 06022/30711

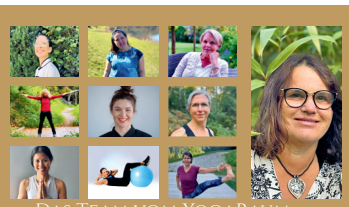

Das Team vom YogaRaum

YOGAPRAXIS

Finde deine innere Balance
Yoga | Qi Gong | Bodyworkout

Barbara Nagels YogaRaum
Friedenstr. 14, 63927 Bürgstadt

zu den Kursen

YOGAReich
by Tina

Gesundheit ist nicht alles,
aber ohne **Gesundheit** ist alles nichts.
Arthur Schopenhauer

Unser Herz schlägt für deine Gesundheit

Tina Reichwein
0175/6379206
info@yogareich-by-tina.de
www.yogareich-by-tina.de

BEMER GROUP

DiOspathie®
Der Wendepunkt in der Rückenschmerztherapie

**Sanfte Behandlung –
dort, wo das Problem beginnt.**

» Ohne Medikamente
» Ohne Operation
» Ohne Muskeltraining oder Dehnen

www.diospathie.de

Katha's VITAL STUDIO

Katha´s Vital Studio
Kolpingstraße 2
63927 Bürgstadt
Tel. 09371/9482888
www.kathas-vital-studio.de

EMS Vital Studio

Spürbar stärker in kürzester Zeit
EMS-Training für mehr Stabilität, Energie und Lebensfreude im Alltag.

- Lindert bestehende Rückenbeschwerden
- Unterstützt die Rückbildung nach der Schwangerschaft
- Zeitsparendes Training mit individueller Betreuung
- Strafft den Körper & stärkt die tiefe Muskulatur
- Verbessert die Beweglichkeit im Alltag
- Kurbelt den Stoffwechsel an & fördert die Ausdauer

Reiner Miseer
LEBENSBERATER

Blockaden lösen Ängste meistern
Heilung des inneren Kindes
Vom Stress zur Balance Potenziale entwickeln

Ich freue mich auf Dich & begleite Dich gerne...
0152 - 289 44 397 reinermiseer@web.de

meine-news.de-Beitrag » Stadt Stadtprozelten

Frauentreff English Conversation: fall-winter 2025/26

Who: All ladies, women, females, sisters, maids and girls ... of any age from Stadtprozelten and the surrounding villages. What: Coming together and practising English in a cosy atmosphere – no school atmosphere, just chatting, laughing, having fun

When:
06. 10. 2025, 6 - 8 pm
03. 11. 2025, 6 - 8 pm
01. 12. 2025, 6 - 8 pm
05. 01. 2026, 6 - 8 pm
02. 02. 2026, 6 - 8 pm

Where: Stadtprozelten Library
Your library-team Stadtprozelten

Diese Veranstaltung finden Sie auf www.meine-news.de/event/82502

6. Oktober 2025
18:00 – 20:00 Uhr
Bücherei,
Hauptstraße 41,
97909 Stadtprozelten

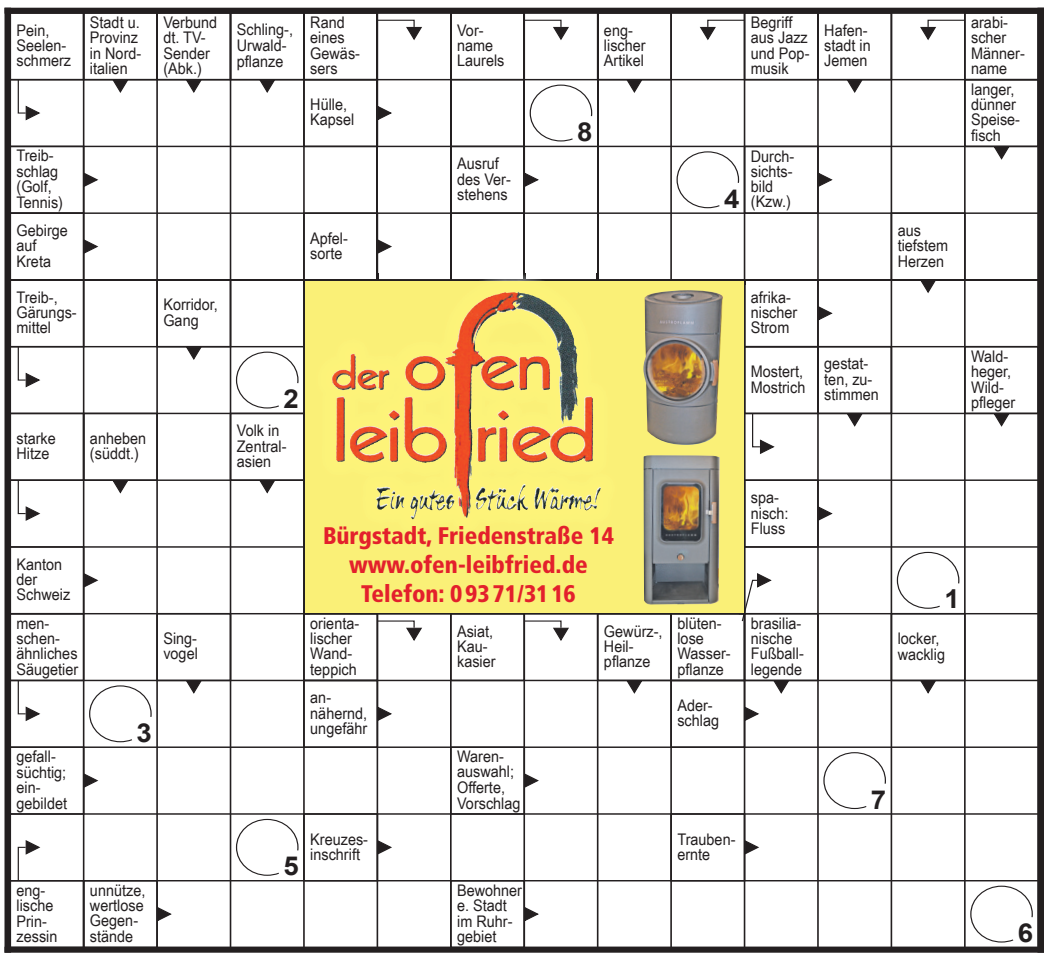

LÖSUNGSWORT: GEFAERBT

meine-news.de-Beitrag » Seelsorgeeinheit Freudenberg

Denkanstöße: „Ein Gott – viele Wege zu ihm hin“

Das diesjährige Thema der Denkanstöße ist „Ein Gott – viele Wege zu ihm“. Die Veranstaltung ist am Donnerstag, 09. Oktober in der Neuen Kirche in Freudenberg. Anschließend treffen wir uns zur offenen Gesprächsrunde im Bernhardsaal. Die musikalische Gestaltung übernehmen Musiker*innen der Stadtkapelle Freudenberg.
Glaube an Gott – das ist für die einen ein fester Anker, für andere eine offene Frage. Was wir glauben (oder eben nicht) ist oft geprägt durch unsere Erlebnisse und Erfahrungen, durch unsere Familie und Mitmenschen. In der Reihe „Denkanstöße“ wollen wir über unsere Glaubensbiografien, unsere Zweifel, die Suche nach Gott und die Auseinandersetzung mit christlichen Traditionen sprechen. Nach Impulsreferaten von Jürgen Hellbrück, Joachim Maier und Bertram Söller möchten wir mit allen Teilnehmenden ins Gespräch kommen. Ein Abend zum Zuhören, Mitdenken, Nachdenken und zum Austauschen.

Lesen Sie den Beitrag online auf www.meine-news.de/84014

9. Oktober 2025
19:00 Uhr
Neue Kirche, Wiesenweg 4,
97896 Freudenberg

meine-news.de-Beitrag » Andy Schreck aus Bürgstadt

Hollywood Hills – Filmmusik von Bach bis Zimmer

Brass Therapy, ein junges Ensemble, bestehend aus 12 studierten Musikerinnen und Musikern aus Mainz, Frankfurt und Würzburg, kommen am 25. Oktober nach Bürgstadt und spielen ein letztes Mal ihr Programm „Hollywood Hills – Filmmusik von Bach bis Zimmer“.
Das Ensemble um den Kopf Andy Schreck, einigen noch bekannt als Leiter der Kinzbach Musikanten, hat sich dieses Jahr die Aufgabe gestellt, große Filmklassiker von John Williams, aber auch Choral-fantasien in der einzigartigen Klangsprache der Filmmusik darzubieten. Das Besondere dabei ist, dass die Arrangements speziell auf die Blechbläser zugeschnitten wurden. Sie können sich u. a. auf den Lutherchoral „Ein‘ feste Burg“, die Ballade „Gabriellas‘ Song“ aus dem Film „Wie im Himmel“, John Williams „Hymn to the Fallen“ und noch viele weitere Highlights freuen.
Das Ganze wird in der bezaubernden Martinskapelle zu einem Klangerlebnis, das sie so schnell nicht vergessen werden.

Martinsgasse 24, Bürgstadt
Beginn: 19.30 Uhr
Eintritt frei

Lesen Sie den Beitrag online auf www.meine-news.de/214499

meine-news.de-Beitrag » Landratsamt Miltenberg

„Liebe, Wut und Milchzähne“ – ein kostenloser Film für alle Eltern

Mit dem Film „Liebe, Wut und Milchzähne“ zeigen die Familienbildung des Landkreises Miltenberg, der Familienstützpunkt Nord und die Erziehungsberatungsstelle des Caritasverbandes Miltenberg am **Freitag, 24. Oktober**, in der Erlenbacher Kinopassage ein Werk für alle Eltern, die neue Wege gehen wollen – und sich dabei ab und zu verlaufen. Der Abend beginnt um 18 Uhr mit Infoständen und der Gelegenheit zum Austausch mit regionalen Stellen über Angebote für Familien. Der Film beginnt um 18.30 Uhr und dauert 70 Minuten, anschließend klingt der Abend im Kino-Café aus.
Das Angebot ist kostenlos, um Anmeldungen wird per E-Mail (familienstuetzpunkt@stadt-erlenbach.de, familie@lra-mil.de) oder Telefon 0 93 72/7 04 61 (Familienstützpunkt Nord) gebeten, aber auch Kurzentschlossene können gerne kommen.
Als Vater, der seinen Kindern eigentlich liebevoll begegnen will, fragt sich Regisseur Domenik Schuster in seinem Film, weshalb er sich im Alltag mit seinen Kindern immer wieder in einen „Erziehungsautomaten“ verwandelt.

Lesen Sie den vollständigen Beitrag auf www.meine-news.de/214301

50 Jahre Leidenschaft für Pferde

Der Reit- und Fahrverein Mönchberg feiert Jubiläum

Die Feierlichkeiten des Mönchberger Traditionsvereins wurden in der Vergangenheit oft als „legendär“ bezeichnet. Das könnte auch auf das kommende lange Festwochenende zutreffen. Von Freitag, dem 3. Oktober, bis Sonntag, dem 5. Oktober, ist die kleine Marktgemeinde im Spessart in Feierstimmung. Das Fest zu Ehren des Reit- und Fahrvereins, der in diesem Jahr sein 50-jähriges Bestehen feiert, empfängt drei Tage lang Besucherinnen und Besucher mit einem abwechslungsreichen Programm, leckerem Essen, guter Stimmung und natürlich vielen Highlights für große und kleine Pferdefans.

Ein halbes Jahrhundert Vereinsgeschichte

Alfred Motzel

Der im Jahr 1975 offiziell gegründete Verein darf auf eine Entwicklung zurückblicken, die von Zusammenhalt, Engagement, Herausforderungen, die es zu meistern galt, sowie von erfolgreich umgesetzten Visionen geprägt ist. Zu den Gründern zählen Doktor Oschatz, Sigrid und Alfred Motzel sowie Franz Link. Sie ebneten den Weg für alle Pferdefreunde, die in den vergangenen 50 Jahren im Reit- und Fahrverein Mönchberg ein Stück Heimat gefunden haben.

Erste Projekte

Wichtige Meilensteine in den Anfangsjahren waren der Bau des Reitplatzes sowie der Erwerb von Dressur- und Abreiteplätzen. Fries, der zu dieser Zeit den Vorsitz innehatte, trieb den Grundstückserwerb dabei entscheidend voran. Die Errichtung der Reithalle im Jahr 1986 stellte den Verein gleich zu Beginn des Vorhabens vor eine große Herausforderung.

Bau der Reithalle

Josef Heider, langjähriges Mitglied des Reitvereins, erinnert sich, dass US-amerikanische Soldaten, die in Würzburg stationiert waren, am Aushub der Reithalle beteiligt waren, da regionale Baufirmen das große Vorhaben damals nicht stemmen konnten: „Das war ein Projekt im Rahmen der deutsch-amerikanischen Freundschaft. 1.100 LKW-Ladungen wurden auf den Schuttplatz in Mönchberg gefahren“, weiß Josef Heider. „Nach einem guten Start begann es zu regnen und die LKWs bedeckten die Straßen zentimeterdick mit Dreck. Das Telefon in der Gemeindeverwaltung stand nicht mehr still, weshalb das Projekt erst einmal eingestellt wurde.

Zur Mengeburg
WIRTSHAUS AN DER KIRCHE
Kirchgasse 1 | Mönchberg
Tel. 09374/1268
Genießen Sie traditionell fränkische Küche in unserem familiengeführten Wirtshaus.
Wir freuen uns auf Ihre Einkehr
Ihre Familie Bauer + Team
Fr. & Sa. ab 17:30 Uhr, So. ab 11:30 – 14 Uhr
www.mengeburg.de

Abholmarkt | Party- & Festservice
Getränke BÜCHNER
LOTTO Bayern
Mechenharder Weg 6
Mönchberg | Tel. 09374-1277
getraenke-buechner@t-online.de

KREATIVE IDEEN FÜR DAS ZUHAUSE
MALEREI KEMPF
MALERMEISTER
Markus Kempf
63933 Mönchberg · Mobil 0171-3728414
www.malerei-kempf.de

Aloha Tuch
www.alohatuch.com

ANDREAS HAGEL
ELEKTROTECHNIK
Neugasse 10 | 63933 Mönchberg
Telefon 09374 / 902284
www.hagel-elektrotechnik.de
Installation
Beleuchtungstechnik
SmartHome Technik
Beratung & Verkauf
Kundenservice

Sandra Schwarz
Optikermeisterin
optik Schwarz
Brillen | Sonnenbrillen
Brillen für Kinder | Kontaktlinsen
Sehtest | Pflegemittel
Sympathischer Service
Für Sie da
in Obernburg
Römerstraße 45
06022 6521555
info@optik-schwarz-obb.de

Freitag, 3. Oktober
Kindertag

Ab 11 Uhr
Steckenpferdparcours, Hüpfburg,
Ponyreiten, Kinderschminken u. v. m.

Samstag, 4. Oktober
Live-Musik

Ab 19 Uhr
Festabend mit Barbetrieb
und der coolen Rock-Band „Blend up“
Eintritt 5,- €

Sonntag, 5. Oktober
Musikalischer Frühschoppen

Ab 10:15 Uhr
Gottesdienst,
anschließend zünftiger Weißwurst-Frühschoppen mit dem
Musikverein Harmonie Mönchberg,
danach leckere Mittagstisch-Angebote,
nachmittags verschiedene
Vorführungen des Reitvereins ...

Wir freuen uns auf euch!

Glücklicherweise zeigten die Mitglieder des Vereins Rückgrat. In einer super Aktion wurden gemeinsam mit der Feuerwehr die Straßen sauber gemacht und Gartenzäune abgewaschen. Alles wurde wieder in einen guten Zustand versetzt. Anschließend durften die amerikanischen Soldaten weitermachen. Wir mussten bei diesem Projekt lediglich das Essen für die Soldaten und den Sprit für die Maschinen bezahlen. Das war eine tolle Aktion, ohne die wir schon beim Aushub der Reithalle bankrottgegangen wären.“

Stark im Sattel: Sportliche Erfolge

In den vergangenen Jahren haben sich Verein und Reitanlage stetig weiterentwickelt und wurden zu einem Ort, an dem unzählige Freundschaften zwischen Reiter und Pferd entstanden sind. Viele Mitglieder haben in Mönchberg ihre Begeisterung für das Reiten entdeckt und den richtigen Umgang mit diesen einzigartigen Tieren erlernt. Auch zahlreiche sportliche Erfolge durfte der Verein in den vergangenen Jahren feiern.

Überregional sorgten beispielsweise der Distanzreiter Stephan Zöller und die Springreiterin Sigrid Motzel für große Aufmerksamkeit.

Lebendiger Verein mit festem Platz im Gemeindeleben

Der Verein bietet ein abwechslungsreiches Programm für Interessierte aller Altersgruppen. Dieses reicht von klassischen Reit-, Spring- und Dressurkursen über Sitzschulungen und Beratungen zur Pferdegesundheit bis hin zu Distanzreiten und Reiterrallyes. Auch diverse Turniere, der Kindertag mit dem Steckenpferd-Parcours, auch Hobby Horsing genannt, sowie der Reiterflohmarkt sind jedes Jahr beliebte und gut besuchte Veranstaltungen.

ELEKTROMEISTERBETRIEB IN DER 4. GENERATION
ELEKTRO DYROFF GMBH
Wildenseer Str. 4
63863 Eschau
Tel. 09374/310
www.elektro-dyroff.de
E-Mobilität
Smart Home
Haushaltsgeräte
Licht & Leuchten
Elektroinstallation
Photovoltaikanlagen

Zimmerei - Holzbau
EIERMANN
Wendelinusstr. 5 | 63933 MÖNCHBERG
0 93 74 / 97 07 22
www.zimmerei-eiermann.de
• Holzkonstruktionen aller Art
• Häuser in Holzrahmenbau
• Aufstockung
• Dachausbau & -sanierung
• Dachfenster
SEIT 30 JAHREN MIT HAND & VERSTAND
Meisterhaft Deutsche Bauwirtschaft

BIEGER
IHRE NR. 1 AM STACHUS.
Autohaus Bieger GmbH
Am Stachus 1
63820 Elsenfeld
Tel. 0 60 22/26 36-0
www.autohaus-bieger.de

AUTO HAUS KÖRBEL
Profi-Service Werkstatt
Familienbetrieb seit 35 Jahren
Autogas-Tankstelle
Haupt- und Abgasuntersuchung
Fahrzeug-Verkauf
Forst- & Gartengeräte
Land- & Baumaschinen
Die Werkstatt für alle!
Triebweg 5 | Mönchberg | 0 93 74-15 80
www.autohaus-koerbel.de

Der Wagen der Wertungsrichter bei einem früheren Wettbewerb.

Rund 200 Mitglieder begeistern sich aktuell im Reit- und Fahrverein Mönchberg für den Pferdesport. Der Vorsitzende Alexander Transier, der gemeinsam mit der zweiten Vorsitzenden Heike Lingelbach, der Schriftführerin Tanja Breunig und der Kassiererin Monika Heider den Vorstand bildet, sagt: **„Wir sind stolz darauf, dass bei uns Generationen zusammenkommen und ihre Leidenschaft für den Reitsport gemeinsam leben.“**

Vor allem die 14- bis 65-jährigen Pferdesportlerinnen und -sportler zeigen großes Engagement – sei es bei Turnieren oder im Vereinsalltag. Laut Transier sei auch die finanzielle Situation stabil und man blicke zuversichtlich in die Zukunft des Vereins. Das Jubiläum zeigt: Der Pferdesport in Mönchberg war und ist lebendig – und das soll auch so bleiben.

„Wir wünschen uns, den Reit- und Fahrsport zu erhalten und auch in den kommenden Jahrzehnten Menschen für den Umgang mit Pferden zu begeistern.“

Herzlichen Glückwunsch!

Die Mitglieder, Freunde und Unterstützer des Reit- und Fahrvereins Mönchberg gratulieren herzlich zum Jubiläum, wünschen ein großartiges Fest, weiterhin erfolgreiche Turniere, Freude am Reitsport und für die nächsten 50 Jahre Hals- und Beinbruch!

Unser Lädchen
Bayernstraße 66
63863 Hobbach
Pollux Hundefutter ist eine familiengeführte Manufaktur mit eigener Produktion im Herzen des schönen Spessarts. Unsere BARF-Produkte stellen wir mit viel Liebe und Leidenschaft her.
info@pollux-hundefutter.de
www.pollux-hundefutter.de
Tel: 0 93 74/979210

KFZ-Werkstatt
KFZ-Technik Dosch
Am hohen Bild 17
63933 Mönchberg
Tel: 09374/1666
www.kfztechnikdosch.de

Möchtest du am Kindertag, dem 3. Oktober, am Steckenpferd-Turnier teilnehmen? Dann melde dich an unter: https://www.reitundfahrverein-moenchberg.de/NEWS-und-Veranstaltungen

Hofmetzgerei BIRKHOLZ
Rindfleisch aus eigener Mutterkuhhaltung
Lohnschlachtung · Dry Aged Beef
Partyservice · Hofladen
Hofthiergarten 7
97909 Stadtprozelten
info@hofmetzgerei-birkholz.de
Telefon: 0 93 92/9 35 35 95

procad engineering & services
Konstruktion.
Elektrotechnik. Fertigung.
Automatisierungstechnik
& Maschinenbau
aus Kleinheubach
www.procad.info

TIERKRAFT SCHORN®
Body, Mind & Soul für Tiere
GANZHEITLICHE TIEROSTEOPATHIE & PRÄVENTION
TIERKRAFT SCHORN
Röllbacher Straße 10
63933 Mönchberg-Schmachtenberg
Handy: 0176 60 42 71 66

STEINERT.iT
Elektrotechnik
Photovoltaik
Smart Home
Sanierung
Neubau
info@steinert.it
63849 Leidersbach
06028 9918790

ANSTOSS FÜR IHRE ENERGIEWENDE!

Jetzt energetisch sanieren mit Profis aus der Region!

HEIM VOORTEIL
ENERGETISCH SANIEREN AM UNTERMAIN

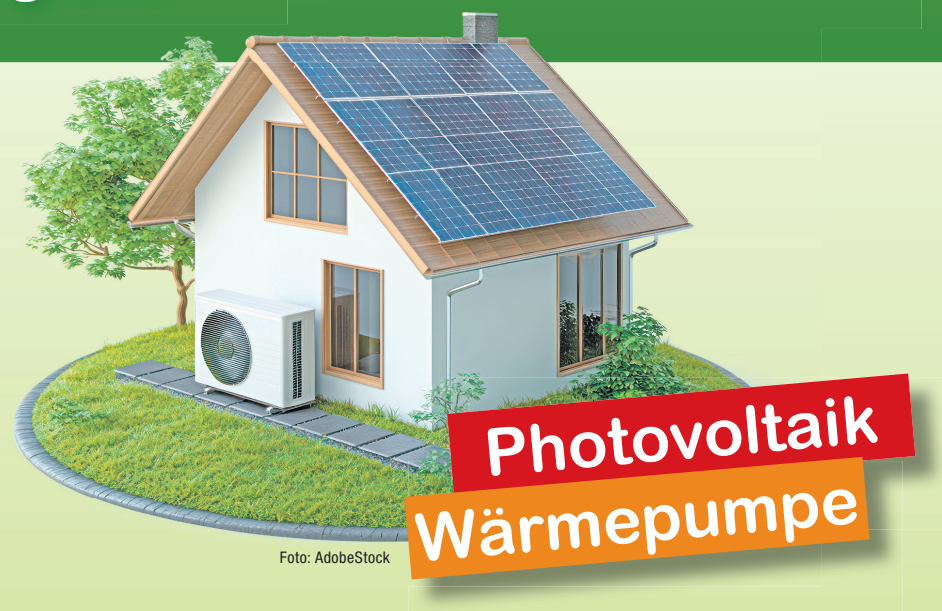

Foto: AdobeStock

Nutzen Sie die Kraft der Natur!
Elektrotechnik
Thomas Abb
Meisterbetrieb
e-masters
im Hause Badfritze
Kreuzäcker-Ring 7
63814 Mainaschaff
Mobil 0163/6078036
Tel. 06021/4510794
elektrotechnik@abb-thomas.de
www.elektrotechnik-abb.de

INFORMIEREN

- Energieberatung
- Fördermittelberatung
- Finanzierungsberatung
- Preisrechner zu Wärmepumpe und PV

SANIEREN

- Handwerksbetriebe aus unserer Region
- Verlässlich und professionell

PROFITIEREN

- Energiekosten sparen
- Attraktive Zuschüsse
- Wertsteigerung der Immobilie

CW CHRISTOPH WINKLER HAUSTECHNIK
MEISTERFACHBETRIEB FÜR SANITÄR - HEIZUNG - KLIMA - LÜFTUNG
Tel. 09371/959391 | c.winkler@cw-haustechnik.de
cw-haustechnik.de
- Über 20 Jahre Erfolg mit Wärmepumpen
- Qualitativ hochwertige Ausführung
- Wir achten auf Ihr Wohneigentum
- Eine kostenfreie und ausführliche Beratung bei Ihnen vor Ort!
- Top Referenzen
Wir suchen DICH!
Einfach QR-Code scannen und Teil unserer CW-Familie werden!
SCAN ME

Vorurteile & Mythen

Rund um Wärmepumpe, Photovoltaik & Co. kursieren auch heutzutage viele Vorurteile, mit denen wir aufräumen.

Auf unserer Homepage **heimvooorteil.de** entdecken Sie die Fakten hinter den Mythen!

Eine Initiative von:

Mit freundlicher Unterstützung von:

Haustechnik Bachmann GmbH
HEIZUNG · BÄDER · SOLAR · KUNDENDIENST
Hauptstraße 26
63843 Niedernberg
Telefon 06028 / 99999 77
E-Mail: info@HaTeBa.de

Kommunalunternehmen Stadtwerke Klingenberg (AöR)
Ludwigstraße 41a 63911 Klingenberg a.Main
09372 94745-0 stadtwerke@stadtwerke-klingenberg.de
STROM GAS WASSER MAINDAMMGARAGE FREIBAD

Beratung & Förderung

Lassen Sie sich für Ihre energetische Sanierung beraten & fördern.Welche Sanierungsmaßnahmen lohnen sich für mich? Wie fange ich an? Diese Fragen lassen sich am besten in einer individuellen Einstiegsberatung klären.

Nachhaltigkeit

Nachhaltig sanieren schont die Umwelt und langfristig Ihren Geldbeutel. Reduzieren Sie Ihre Energiekosten z. B. durch den Einbau einer effizienteren Heizung oder die Installation einer Photovoltaik-Anlage.

Wir beraten Sie gerne!

Eine professionelle Beratung hilft Ihnen, die richtige Förderung zu wählen und typische Fallstricke zu vermeiden.

EINE INITIATIVE DER
ENERGIE AGENTUR
BAYERISCHER UNTERMAIN

heimvooorteil.de

Densys pv5 · Mainmetall Bad Heizung Dach · RICHTER+FRENZEL · Elektro Braun · EWG · EZV Energie+Service Wörth | Erlenbach | Obernburg · emb we are energy · Gemeindewerke Kahl · Stadtwerke Klingenberg · Stadtwerke Aschaffenburg

Profitieren Sie vom attraktiven Zinsrabatt.
www.s-abmil.de/klimakredit
Weil's um mehr als Geld geht.
SPARKASSEN-SPENDE FÜR KLIMA-PROJEKT
Sparkasse Aschaffenburg Miltenberg

enerz energiesparzentrum
Wir begleiten Sie bei der Energiewende.
Ob Heizen, Kühlen oder Lüften: In unseren **Energiesparzentren „enerz"** beraten wir Sie zu modernen und effizienten Wohnkonzepten und den passenden Fördermöglichkeiten.
Gemeinsam mit dem Fachhandwerk entwickeln wir die passende Lösung für Ihr Wohlfühlzuhause mit Zukunft.
Mainmetall Großhandelsges. m. b. H.
Miltenberger Straße 18-20 | 63927 Bürgstadt
09371 - 509 0 | **mainmetall.de/enerz**
Mainmetall Bad Heizung Dach
Jetzt online **Beratungstermin** vereinbaren!

Immer ein gutes Ziel ...
Grillstation & Hotel Hähnchen Balonier
Gut & Günstig
Erlenbach am Main
Elsenfelder Straße 30a
09372/94 47 60
Hähnchen von Balonier seit 1959 ein Genuss

Hendl & Oktoberfest
von Donnerstag, 2. Oktober 2025 bis
Sonntag 5. Oktober 2025 im Festzelt & Grillstation
Zum Ausschank kommt:
das Original-Festbier der Kulmbacher-Brauerei
Während der Festtage servieren wir:
deftige bayerische Speisen nach Hausmanns- Art
Am Donnerstag und Samstag:
ab 11 Uhr Schlachtplatte und Kesselfleisch
Mittagstisch
Wir würden uns sehr freuen, Sie an unseren Festtagen begrüßen zu dürfen! Familie Balonier & Team
KULMBACHER

Herbstmarkt in Erlenbach

am 5. Oktober - mit Fairer Meile

11:30 Uhr Eröffnung mit dem Musikkorps
Erster Bürgermeister Christoph Becker und Claudia Müller-Bartels vom Verein für Handel und Gewerbe eröffnen den Herbstmarkt.

Freibier und Bio-Äpfel zur Eröffnung
Das erste Bierfass wird vom Bistro Flamingo gesponsert und die Kids vom Kindergarten Brückenstraße verteilen Bio-Äpfel gesponsert von „Kraut + Rübe“ an die Besucher.

Faire Meile „Fair – Bio – Regional – einfach genial“
Auf der „Fairen Meile“ in der Dr.-Vits-Straße offerieren die Stände unter dem Motto „Fair – Bio – Regional“ ihre Produkte. Die Kaffeestube der Fairtrade-Aktionsgruppe im Foyer der Frankenhalle ist bis 17 Uhr geöffnet.

Marktstände offerieren attraktive Vielfalt
Im gesamten Marktbereich ist ein regionales, informatives und interessantes Angebot zu finden.

Kulinarisches Angebot lädt zum Schlemmen ein
Für den Gaumenschmaus ist mit einer großen Angebotspalette herzhafter und süßer, vegetarischer und veganer Speisen bestens gesorgt.

Bücherflohmarkt in der Stadtbibliothek

Schnäppchen, Klamotten und Trödel
warten auf neue Besitzer beim Flohmarkt in der Dr.-Vits-Straße.

Fun for Kids
Karussell und Hüpfburg bieten die perfekte Abwechslung.

Geschäfte ab 13:00 Uhr geöffnet
Inspiration und Information bietet ein Bummel durch die neuesten Herbsttrends und Kollektionen.

Verkaufsoffen ab 13 Uhr

Rock und Pop mit Boris & Luca
Ab 14 Uhr am Rathaus.

„Autumn Rock Ballad’s meets Keyboard“ mit Sammy
Ab 14 Uhr an der Raiffeisenbank.

Der Markt wird organisiert vom Verein für Handel und Gewerbe und der Stadt Erlenbach a. Main.

Spätsommerpreise
Sonnenbrillen bis zu 50% reduziert
Sonntag 5.10. geöffnet
optik hessler
Erlenbach • Bahnstr. 23 • 09372 71512 • hessler.de

meine-news.de/PLUS

» meine-news-PLUS-Beiträge auf www.meine-news.de/exklusiv

Exklusiv im Abo lesen!
Regional. Relevant. Digital.

Das meine-news-PLUS-Abo bietet regelmäßig neue Online-Beiträge zu ausgewählten Themen aus unserer Region – vielseitig, aktuell und nur für Abonnentinnen und Abonnenten digital verfügbar. Für nur 5 Euro im Monat haben Sie unbegrenzten Zugriff auf alle meine-news-PLUS-Beiträge.

Jetzt abonnieren und digitale Zusatzinhalte nutzen!

So geht’s:
✓ Kostenfrei registrieren auf meine-news.de
✓ meine-news-PLUS-Abo für 5 € im Monat abschließen
✓ Zugriff auf alle meine-news-PLUS-Beiträge erhalten
✓ Jederzeit monatlich kündbar

Alle anderen Artikel, Leserbeiträge, Termine, Bildergalerien und Videos können Sie weiterhin kostenfrei auf www.meine-news.de lesen.

Fragen? Sie erreichen uns unter meine-news.de/feedback oder telefonisch unter 0 93 71/9 55 - 242

News Verlag GmbH & Co. KG | Brückenstr. 11 | 63897 Miltenberg

GESUNDHEIT IM FOKUS

meine-news.de-Beitrag » Landratsamt Miltenberg

Schuleingangsuntersuchungen ab Herbst 2025 direkt im Gesundheitsamt

Das Gesundheitsamt Miltenberg macht darauf aufmerksam, dass von Herbst 2025 an die Schuleingangsuntersuchung ausschließlich in den Räumen des Gesundheitsamtes Miltenberg, Brückenstraße 2, stattfinden wird. Dies erfolgt im Rahmen der schrittweisen Etablierung der ab 2027 flächendeckend einzuführenden reformierten Schuleingangsuntersuchung (r SEU).

Durch die Untersuchung können gesundheitliche oder entwicklungsbezogene Einschränkungen, die für den Schulbesuch von Bedeutung sind, frühzeitig festgestellt und rechtzeitig Behandlungswege vermittelt werden.

Die Mitarbeitenden des Sachbereiches Kinder- und Jugendgesundheit freuen sich auf alle Kinder, die zwischen 1. Oktober 2019 und 30. September 2020 geboren sind. Dies betrifft auch Kinder, bei denen eine Zurückstellung oder Nutzung des sogenannten Korridors (Geburtstag nach dem 1. Juli 2020) in Betracht gezogen wird.

Die Eltern, beziehungsweise die Personensorgeberechtigten, werden gestaffelt nach dem Geburtsdatum des Kindes angeschrieben. Nach Erhalt der Einladung kann der Untersuchungstermin für das Kind online gebucht werden.

Das Impfbuch, das gelbe Vorsorgeheft sowie der ausgefüllte Elternfragebogen sind mitzubringen. Dieser Bogen kann aber auch online ausgefüllt und eingereicht werden.

Die gesetzlich verpflichtende Untersuchung läuft wie folgt ab: Die Schuleingangsuntersuchung umfasst zunächst bei allen Kindern ein Screening durch die Fachkräfte der Sozialmedizin mit einer Erhebung der gesundheitlichen Vorgeschichte, einem Seh- und Hörtest, einem Sprach- und Motorik-Screening, der Erhebung des Impfstatus und einer Impfberatung.

Bei Auffälligkeiten im Screening oder wenn die Eltern im Rahmen einer vorzeitigen Einschulung, einer Rückstellung oder einer chronischen Erkrankung eine Untersuchung wünschen, erfolgt eine schulärztliche Untersuchung. Diese ist auch erforderlich, wenn bei Kindern die letzte altersgemäße Früherkennungsuntersuchung (U9) im Alter von 60 bis 64 Monaten versäumt wurde.

Ab 2027 wird dann schrittweise die reformierte Schuleingangsuntersuchung (r SEU) eingeführt. Bei dieser erfolgt die Untersuchung bereits im vorletzten Kindergartenjahr.

Das Ziel dieser Anpassung besteht darin, frühzeitig mögliche Förder- und Unterstützungsbedarfe zu identifizieren, um den Kindern den bestmöglichen Schulstart zu ermöglichen. Eine frühere Untersuchung bedeutet jedoch nicht, dass das Kind früher eingeschult wird.

Weitere detaillierte Informationen sind auf der Homepage unter www.landkreis-miltenberg.de/themen/gesundheit/schuleingangsuntersuchung.html zu finden.

Lesen Sie den Beitrag online auf www.meine-news.de/214262

Apotheken-Notdienst

Liebe Leserinnen und Leser,
aufgrund einer Neuordnung der Apothekennotdienste ab dem Jahr 2025 können wir die Richtigkeit der Angaben nicht mehr gewährleisten. Sie werden daher nicht mehr abgedruckt.

Die aktuellen Notdienste finden Sie unter diesem Link: www.blak.de/notdienstsuche

APOTHEKEN NOTDIENSTE

Zahnärztlicher Notdienst

Sprechzeiten + Anwesenheit in der Praxis:
Feiertags, samstags & sonntags: von 10.00 bis 12.00 und 18.00 bis 19.00 Uhr
Rufbereitschaft in der übrigen Zeit.

Tag der deutschen Einheit: 03.10.2025 Frank Zweyrohn und Dr. med. dent. Katja Zweyrohn, Hauptstr. 11, 63834 Sulzbach a. Main, Tel. 0 60 28/15 43

Wochenende: 04./05.10.2025 Dr. med. dent. Stephan Ramstöck, Miltenberger Str. 1a, 63785 Obernburg, Tel. 0 60 22/62 36 50

Ärztlicher Bereitschaftsdienst

Ärztlicher Bereitschaftsdienst: **116 117**

Bei akut lebensbedrohlichen Erkrankungen/Verletzungen:
Rettungsdienst für medizinische Notfälle **112**

Wichtige Rufnummern

Notruf: 110 / Feuerwehr: 112 / Rettungsdienst: 112
Polizei: 0 93 71/945-0 / Technisches Hilfswerk: 0 93 71/66855-0
HELIOS Klinik Erlenbach: 0 93 72/700-0

Bereitschaftspraxis an der Helios Klinik in Erlenbach:
Samstag, Sonntag und Feiertag: 09.00 bis 21.00 Uhr
Mittwoch und Freitag: 16.00 bis 21.00 Uhr
Montag, Dienstag, Donnerstag: 18.00 bis 21.00 Uhr

Agentur für Haushaltshilfe
Die Nr. 1 in Deutschland

09371 953 90 92
miltenberg-nord@agfh.de

KOSTENLOSE HAUSHALTSHILFE

Alltagsbegleitung, die den Unterschied macht

- mehr Selbstständigkeit
- verbesserte Lebensqualität
- Entlastung der Angehörigen

Abrechnung mit allen Kassen ab Pflegegrad 1

WOHNTRAUM

[bauen. wohnen. leben.]

Verantwortungsvoll Wasser genießen

- PR -

(spp-o) Vor Jahren war es noch undenkbar: „Wasserknappheit in Deutschland“. Doch jetzt wird bereits im Frühjahr vor einem Wasserengpass im Sommer gewarnt. Bewusste Wassernutzung ist daher angesagt. Das ist weder kompliziert noch einschränkend, denn im Bad lassen sich mit innovativen Produkten Wassersparen und Wassergenießen geschickt kombinieren.

„Weniger Wasser zu verbrauchen ist simpel – einfach den Hahn zudrehen. Die wahre Herausforderung liegt darin, mit intelligenter Technologie ein außergewöhnliches Duscherlebnis zu schaffen“, so das Credo der Experten in der Hansgrohe Strahlforschung. Dabei helfen Duschköpfe mit viel Knowhow im Detail. Dank eines integrierten Durchflussbegrenzers bei der hansgrohe EcoSmart-Technologie verbrauchen die Brausen bis zu 40 Prozent weniger Wasser als herkömmliche hansgrohe Duschen. Bei EcoSmart+ sind es sogar bis zu 60 Prozent Einsparung. Und auch die Strahlart machts: der Hersteller setzt beispielsweise auf mikrofeine Strahlarten wie PowderRain. Auch beim Händewaschen müssen keine Wassermassen fließen. Die integrierte EcoSmart-Technologie vieler hansgrohe Waschtischarmaturen senkt den Wasserverbrauch auf nur vier Liter pro Minute bei drei bar (www.hansgrohe.de/service/wassersparrechner).

In Kombination mit wassersparenden Produkten zählt auch das Hinterfragen eigener Routinen. Eine kürzere Dusche und eine etwas niedrigere Wassertemperatur helfen Wasser- und Energieverbrauch im Bad weiter zu senken.

Duschköpfe und Regenduschen mit der EcoSmart Technologie verbrauchen bei 3 bar Wasserdruck bis zu 40 Prozent weniger Wasser als herkömmliche hansgrohe Duschen, mit der EcoSmart+ Variante sogar bis zu 60 Prozent weniger. Viele EcoSmart Brausen verbrauchen so nur bis zu 8 Liter pro Minute, mit EcoSmart+ nur bis zu 6 Liter pro Minute (jeweils bei 3 bar). Das Duschvergnügen bleibt immer konstant. Foto: hansgrohe/Hansgrohe SE/akz-o

Klimaeffizient? Na klar! – Beton als CO_2-Speicher

- PR -

(epr) Beton ist aus dem modernen Bauen nicht mehr wegzudenken. Der Werkstoff, eine Mischung aus Sand, Kies, Wasser und Zement, punktet mit hoher Stabilität, natürlichem Schall-, Brand- und Feuchteschutz sowie guter Wärmespeicherfähigkeit. Auch optisch passt das Material hervorragend zu einer zeitgemäßen, puristischen Architektur. Allerdings ist die Herstellung von Zement für den Beton energie- und emissionsintensiv. Deshalb hat die deutsche Zementindustrie 2020 ihre CO_2-Roadmap vorgelegt, in der sie aufzeigt, wie der Weg zu einer klimaneutralen Betonbauweise aussehen kann. Der Maßnahmenmix bei der Herstellung und Anwendung von Zement und Beton umfasst den Einsatz von Brennstoffen mit geringerem CO_2-Fußabdruck sowie die Verwendung von klimaeffizienten Zementsorten. Einen weiteren Beitrag zum Klimaschutz leistet die sogenannte Recarbonatisierung von Beton. Denn Beton ist auch ein CO_2-Speicher. Gelangt umweltschädliches Kohlendioxid aus der Umgebungsluft in das Materialgefüge des Betons, wird es dort chemisch gebunden: Das CO_2reagiert mit dem Zementstein und wird wieder zu Calciumcarbonat ($CaCO_3$). Durch diese natürliche Reaktion können die CO_2-Emissionen der Zementherstellung teilweise kompensiert werden.

Für Europa geht man davon aus, dass eine CO_2-Menge in Höhe von rund 23 Prozent der rohstoffbedingten CO_2-Emissionen über den Lebenszyklus des Betons, also während seiner Nutzungsdauer und beim Recycling, wieder eingebunden wird. Mehr unter www.beton-epr.de.

Perfektes Match: moderne Architektur und Beton. Der Werkstoff überzeugt nicht nur optisch, sondern auch durch gute bauphysikalische Eigenschaften.

(Foto: epr/BetonBild)

Sicher wohnen im Altbau: Alarmtechnik smart ins Ambiente integrieren

- PR -

(DJD). Viele Altbauten begeistern mit hohen Decken, stilvollen Stuckverzierungen und historischem Charme. Doch ältere Gebäude entsprechen häufig nicht den heutigen Sicherheitsstandards. Einbruch- oder Brandschutz lassen sich jedoch mit der richtigen Planung mühelos nachrüsten, ohne den historischen Charakter des Hauses zu beeinträchtigen.
Die Sicherheitslösungen sorgen für ein gutes Gefühl und steigern nebenbei den Immobilienwert. Wer auf zertifizierte Systeme und fachkundige Installation setzt, stellt sicher, dass alle Komponenten optimal zusammenarbeiten und die Anforderungen von Versicherungen erfüllen. So verbindet sich Altbau-Charme mit zeitgemäßer Sicherheit zu einem Zuhause, das stilvoll und bestens geschützt ist.

Fachbetriebe helfen dabei, maßgeschneiderte Lösungen zu finden, die sowohl funktional als auch ästhetisch ins Altbauambiente passen.

Moderne Sicherheitstechnik lässt sich sehr gut in historische Bausubstanz integrieren. So verbinden sich Altbauflair und moderner Gebäudeschutz. Foto: DJD/Telenot Electronic/Richard Unger

Einbruchschutz: Sicherheit mit Stil nachrüsten

Viele Altbauten haben schwache Tür- und Fenstersicherungen, die Einbrechern leichtes Spiel bieten. Neben mechanischen Sicherungen wie einbruchhemmende Türschlösser, verstärkte Fensterbeschläge oder Sicherheitsriegel geben moderne Alarmanlagen zusätzlichen Schutz. Anbieter wie Telenot haben Systeme im Programm, die sich optisch harmonisch in die Inneneinrichtung integrieren lassen – etwa mit dezent gestalteten Sensoren oder Funklösungen, die ohne aufwendige Verkabelung und aufgestemmte Wände auskommen. Unter www.telenot.com gibt es mehr Infos und die Möglichkeit, einen Sicherheitscheck für die eigenen vier Wände anzufragen.

Brandschutz: Frühzeitige Warnung kann Leben retten

In manchen älteren Häusern stellen alte Elektroinstallationen oder historische Holzbalkendecken potenzielle Brandgefahren dar. Deshalb ist es wichtig, Rauch- und Wärmemelder an den richtigen Stellen zu installieren. Moderne Alarmsysteme können diese intelligent mit anderen Sicherheitskomponenten vernetzen. Im Ernstfall ertönt dann nicht nur ein Signal, sondern es erfolgt eine automatische Meldung an das Smartphone oder eine hilfeleistende Stelle. CO_2-Melder sind eine sinnvolle Ergänzung, besonders wenn im Haus Kamin- oder Gasheizungen genutzt werden.

Flexible Lösungen für Licht und Schatten:

- PR -

Smarte Beschattungssteuerung einfach nachrüsten

(epr) Tageslicht, wenn es gewünscht wird, Schatten, wenn er gebraucht wird: Ein professionelles Smart Home hilft, die Beschattung komfortabel nach den eigenen Bedürfnissen zu steuern. Mit dem richtigen System ist die Nachrüstung intelligenter Gebäudetechnik auch ohne aufwändige Bauarbeiten möglich.
Rollläden und Raffstores bewahren Räume und Einrichtung vor Überhitzung und sorgen für Privatsphäre. Mit einer gezielten Beschattungssteuerung lässt sich zudem die eigene Anwesenheit simulieren – so kann das Zuhause effektiv vor Einbrechern geschützt werden. Für die Steuerung von Rollläden, Raffstores und Markisen bietet das Smart Home System JUNG HOME verschiedene Lösungen. JUNG HOME basiert auf der herkömmlichen 230-Volt-Elektroinstallation und wird ganz klassisch verkabelt und montiert. Damit eignet sich JUNG HOME ideal für die Nachrüstung, denn jedes Zuhause erfüllt bereits die Voraussetzungen für eine digitale Infrastruktur. Das System vernetzt alle Geräte über Bluetooth® Mesh – ganz ohne Internet, WLAN-Router oder Server. Bestehende Installationen können so mit geringem Aufwand smart gemacht werden. Ein weiterer Vorteil des Mesh-Prinzips: JUNG HOME ist skalierbar. Das heißt, man kann es nach Bedarf erweitern – Funktion für Funktion, Raum für Raum, Etage für Etage. Die Taster aus dem JUNG HOME System sehen auf den ersten Blick aus wie herkömmliche Jalousietaster, bieten aber zahlreiche intelligente Zusatzfunktionen wie Zeitprogramme, Sperrfunktionen oder die Einbindung in Szenen. Sie sind im Design der JUNG Serien A, CD und LS erhältlich – den Klassiker LS 990 gibt es darüber hinaus in den 63 Farben von Les Couleurs® Le Corbusier. So fügt sich das System perfekt in jedes Interieur ein und ergänzt harmonisch die vorhandene Elektroinstallation. Automatische Fahrzeiten festlegen, den Sonnenschutz abhängig von der Raumtemperatur fahren oder die Beschattung in abgestimmten Szenen verknüpfen: Programmiert werden die Funktionen ganz bequem über die JUNG HOME App. In Verbindung mit Amazon Alexa oder Google Assistant lassen sich Jalousien und Rollläden auch per Sprachbefehl steuern. Dazu wird das JUNG HOME Gateway benötigt. Weitere Informationen unter www.jung.group/junghome.

JUNG HOME Jalousietaster (hier im Programm A FLOW in Schwarz) bieten zahlreiche intelligente Funktionen wie Zeitprogramme, Sperrfunktionen oder die Steuerung von Szenen. (Foto: epr/Jung.de)

Fachleute vor Ort

Profis im Handwerk

Ideen fürs Bad – Wärme zum Wohlfühlen
HAUSTECHNIK Thürfelder
Sudetenstr. 7 | Erlenbacher Str. 30 | Elsenfeld
Tel.: 06022 8421 | www.thuerfelder.de
• Sanitär
• Heizung
• Gas- und Wasserinstallationen
• Regenerative Energiesysteme
• Service und Beratung

VPB: Sturmschäden schnell beheben!

BERLIN. Aufgrund des Klimawandels werden Extremwetterereignisse häufiger auftreten. „Generell sollten Besitzer nach einem Sturm Dach und Fassade ihres Hauses nicht nur aus eigenem Interesse gründlich auf Schäden überprüfen“, raten Experten des Verbands Privater Bauherren (VPB). „Sie sind auch in der Pflicht, ihre Immobilie in Ordnung zu halten, damit nichts geschieht.“ Passiert etwas, müssen Eigentümer vor Gericht beweisen, ihr Haus ordnungsgemäß unterhalten und den baulichen Zustand regelmäßig überprüft zu haben.

Solche Kontrollen lassen sich nicht nebenbei erledigen. Laien sollten einen unabhängigen Bausachverständigen mit der Prüfung auf Sturmschäden beauftragen, weil potenzielle Schäden für den ungeübten Blick oft nicht erkennbar sind. Schnell zu erkennen ist, wenn sich Schindeln, sogar Bretter aus dem Giebelfeld oder von Gauben lösen. Dies gefährdet nicht bloß Passanten. Dabei entstandene Lecks lassen zudem Regenwasser ins Hausinnere.

Was Laien oft zu spät bemerken: Stürmischer Wind gepaart mit starkem Regen treibt Wasser auch in intakte Dachkonstruktionen. Sieht man nach einer Weile hässliche Flecken an vormals blütenweißen Dachschrägen, hat die Feuchtigkeit das Gebäude bereits erheblich beeinträchtigt. Das kann auch Dächer treffen, in die es noch nie hinein geregnet hat. Grund dafür ist die Mischung aus extrem viel Regen und starken Windböen.

Solche einmaligen Wassereinbrüche sollten untersucht und repariert werden. Andernfalls kann das eingedrungene Wasser Schäden im Dachaufbau verursachen. „Nasser Dämmstoff isoliert nicht mehr, sondern wird sogar zum Wärmeleiter, an feuchten Stellen geht Energie verloren“, wissen VPB-Experten. Noch gravierender ist: „Bleibt das Holz länger nass, kann es faulen und wird zum Nährboden für Pilze.“ Deshalb rät der VPB: „Feuchte Stellen immer schnell reparieren lassen!“

Gartengestaltung Rodenfels
Meisterbetrieb
Simon Rodenfels
Meister im Garten- und Landschaftsbau
Qualifizierter Baumkontrolleur
Streckerring 16 | 97903 Collenberg
Tel. 09376/331 | Mobil 0170/5510479
✓ Neu- und Umgestaltung
✓ Pflanzungen und Pflegeschnitt
✓ Rasen/Rollrasen
✓ Baumfällarbeiten
✓ Pflaster- und Mauerarbeiten
✓ Dachbegrünung / Fassadenbegrünung
✓ Holz- und Metallbau
✓ Sichtschutz aller Art
✓ Baustoff- und Natursteinhandel
✓ Keramik- und WPC-Beläge
✓ Pool- und Teichbau
www.gartengestaltung-rodenfels.de

Brümat Küchen-Manufaktur
Brümat GmbH
63928 Eichenbühl
Tel.: 09371/94994-0
info@bruemat.de
www.bruemat.de

KOCH Bauunternehmen
BENNO KOCH Bauunternehmen
Dieselstr. 5 • 63920 Großheubach
www.koch-bauunternehmen.de
ROHBAU
INDUSTRIEBAU
Schlüsselfertige MASSIVHÄUSER

Jetzt freien Anzeigenplatz buchen!
Rufen Sie mich an – ich berate Sie gerne.
Jutta Schwarz Mediaberaterin (BVDA)
Tel. 09371/955-124
News Verlag GmbH & Co. KG | Miltenberg

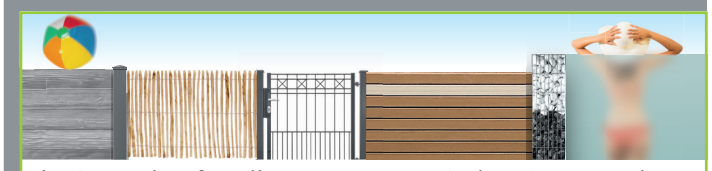

Ihr Spezialist für alle Zäune, Tore, Sicht- & Lärmschutz für Gewerbe, Privat und die Tierhaltung.
Zaunteam Westfranken
Steinstr. 3,
63928 Eichenbühl-Heppdiel
Telefon 09378 90 80 841
westfranken@zaunteam.de
Zaunteam
www.zaunteam.de

BAGGER KAYA
Die Profis für
• Tiefbau • Pflasterarbeiten
• Natursteinarbeiten • Außenanlagen
• Kellersanierungen
Wir freuen uns auf Ihren Anruf
Christopher Kaya
Maurer- und Betonbauer-Meister
Miltenberg
Tel. 09371/9474174
Mobil 0151/40 56 82 02
info@bagger-kaya.de

Gewerblich Privat Kommunal
HENNIG DIENSTLEISTUNGEN
Baum- und Grünanlagenpflege Problemfällungen
Tel.: 09392/984 00 99
www.dienstleistungen-hennig.de

SPANNDECKEN Lassen Sie sich unverbindlich beraten!
Damit Sie nie mehr Decken streichen müssen!
Die moderne und saubere Lösung!
PRESTIGE SPANNDECKEN
Johann Baumstark
Hardtring 16
63785 Obernburg
Mobil: 0176/20274633
Info@Prestige-Spanndecken.de - www.Prestige-Spanndecken.de

meine-news.de-Beitrag » Stadt Stadtprozelten

Ein Weg, der Geschichte erzählt …

Heimatkundliche Wanderung auf dem Buntsandstein-Erlebnisweg zwischen Reistenhausen und Kirschfurt mit Heimatbotschafter Dr.-Ing. Christoph Kunze

Wanderung mit heimatkundlicher Führung, 14 km, 260 Höhenmeter. Die Rückkehr nach Collenberg ist selbst zu organisieren (Bus, Bahn, PKW). Kosten: 10 Euro pro Person (Barzahlung vor Ort).

Einfach vorbeikommen – ohne Anmeldung! Für Rückfragen und Informationen erreichen Sie uns während der Öffnungszeiten unter info@stadtprozelten-tourismus.de oder telefonisch 0 93 92/9 84 72 22.
Festes Schuhwerk und Trittsicherheit sind zwingend erforderlich! Es besteht die Möglichkeit, die Wanderung an der Marienkapelle in Reistenhausen zu beenden und nach Collenberg Bahnhof zurückzukehren.
Wegstrecke dann: 4 km, 140 hm, Dauer 2,5 Std.
Veranstalter:
Stadt Stadtprozelten, Hauptstr. 132, 97909 Stadtprozelten
Diese Veranstaltung finden Sie auf www.meine-news.de/event/80596

3. Oktober 2025
10:00 – 15:00 Uhr
Bahnhof Collenberg

meine-news.de-Beitrag »
Stadt Stadtprozelten

Weihnacht im Steinbruch Stadtprozelten: Aussteller gesucht

Weihnachtsmarkt Stadtprozelten
13. Dezember 2025 16 – 22 Uhr
14. Dezember 2025 12 – 18 Uhr
Aussteller gesucht!
(Hobbykünstler, Kunsthandwerker etc.)
Lesen Sie den Beitrag online auf www.meine-news.de/214676

"Südspessart" lädt ein
Altenbuch | Collenberg | Faulbach
Dorfprozelten | Stadtprozelten

Seit 1816
STADT-APOTHEKE
Aktiv für Ihre Gesundheit
www.apotheke-stadtprozelten.de

Reinhard Hoffart
APOTHEKE AM GROHBERG
Hauptstr. 6 | 97906 Faulbach
Telefon 09392/2555

FLIESEN
ULRICH FLIESEN GmbH
MEISTERBETRIEB
ULRICH
Siedlungsstraße 22 • 97901 Altenbuch
Telefon 09392/8784
ulrichs-fliesen-team@t-online.de
www.ulrichs-fliesen-team.de

Werbeberatung: Tel. 09371/955-124
Nächste Ausgabe am 5. Oktober 2025

BRAUN
Werk Walldürn.

Einladung zum

Tag der offenen Ausbildung im Braun Werk in Walldürn

Wann: Dienstag, 28. Oktober von 9 Uhr bis 14 Uhr
Wo: Ausbildungszentrum Braun Werk Walldürn/Braun-Straße 1 in 74731 Walldürn

Wir laden euch herzlich zu unserem Tag der offenen Ausbildung in unser Ausbildungszentrum in Walldürn ein. Erlebt hautnah, welche spannenden technischen Ausbildungsberufe wir zu bieten haben und informiert euch über eure Einstiegsmöglichkeiten mit einer Ausbildung bei uns im Werk.

Nutzt die Gelegenheit, Fragen zu stellen, mit Ausbilder:innen und Auszubildenden ins Gespräch zu kommen und einen exklusiven Einblick in unsere Ausbildungswelt zu gewinnen.

Wir freuen uns auf euren Besuch.

Ihr wollt am Tag der offenen Ausbildung teilnehmen?
Dann meldet euch und eure Begleitpersonen direkt hier an:
(Die Teilnahme ist nur nach vorheriger Anmeldung bis 18. Oktober möglich)

STELLENANZEIGEN

Weitere Stellenangebote auf www.meine-news.jobs

KFB SURFACES
HERBERT REINMUTH **BÜRGSTADT**

Zur Verstärkung für unser Team
suchen wir zum nächstmöglichsten Zeitpunkt in Vollzeit (38,5 Std.)

MASCHINENFÜHRER m/w/d

Gemeinsam in die Zukunft: Unser Unternehmen ist spezialisiert auf Verfahren rund um den Korrosionsschutz. Die Anwendung von modernster Anlagentechnik und Ablaufsteuerung ist für uns selbstverständlich.

IHR PROFIL:
- Idealerweise Erfahrung im Metallbereich – aber auch Quereinsteiger sind willkommen
- Bereitschaft zur Arbeit im 3-Schicht-System (wöchentlicher Wechsel)
- Zuverlässigkeit, selbstständiges Arbeiten und Einsatzbereitschaft
- Gute Deutschkenntnisse in Wort und Schrift

IHRE AUFGABEN:
- Auf- und Abhängen von Metallteilen an Warenträgern
- Bedienung, Einrichtung und Rüstung von Galvanikanlagen
- Durchführung von Qualitätskontrollen

WIR BIETEN:
- Jobrad, Sachbezugskarte, Urlaubs- und Weihnachtsgeld
- Urlaubsanspruch von 30 Tagen
- eine Stelle in einem motivierten und engagierten Team

WWW.REINMUTH-GALVANIK.DE

Jetzt bewerben!
@ jobs@reinmuth-galvanik.de
Herbert Reinmuth GmbH, Erfstraße 22, 63927 Bürgstadt
Tel. 09371/9761-16

Wir suchen Sie:
Busfahrer (m/w/d) im Schülerverkehr als Minijob.
Gerne hören wir von Ihnen.

SEITZ Reisen
Aschaffenburg | 06028 999610
www.seitzreisen-ab.de

Verwaltungsgemeinschaft
KLEINHEUBACH

Wir bieten dir eine Ausbildung zum/zur

Verwaltungsfachangestellten

Fachrichtung allgemeine innere Verwaltung - Kommunalverwaltung (VFA-K)

an

Die Ausbildungsstelle richtet sich an Bewerber gleich welchen Geschlechts.

Mehr Infos findest Du unter folgendem Link:
www.kleinheubach.de/aktuelles/stellenangebote1

VG Kleinheubach Friedenstraße 2
bewerbung@kleinheubach.de 63924 Kleinheubach

> VERKÄUFER IM BEREICH MÖBEL/KÜCHEN (M/W/D)

IN ASCHAFFENBURG - TEILZEIT/VOLLZEIT

> VERKÄUFER IM BEREICH FACHSORTIMENTE (M/W/D)

IN ASCHAFFENBURG - TEILZEIT/VOLLZEIT

GEMEINSAM STARK IN DIE ZUKUNFT

4 Standorte

WIR BIETEN IHNEN:

- Mitarbeit in einem zukunftsorientierten, familiengeführten, wirtschaftlich kerngesunden Unternehmen mit flacher Hierarchie
- 30+1 Tag Erholungsurlaub
- Verschiedene betriebliche Sozialleistungen
- Betriebliches Gesundheitsmanagement ... und noch mehr!

INTERESSIERT?

Dann bewerben Sie sich mit Angaben Ihres Gehaltswunsches und nächstmöglichen Eintrittstermins unter
www.moebel-kempf.de/karriereportal oder
bewerbung@moebel-kempf.de

Mehr Infos zum Unternehmen unter:
karriereportal.moebel-kempf.de

Möbel Kempf GmbH & Co. KG
Niedernberger Str. 8
63741 Aschaffenburg

Möbel Kempf

FRIPA *Hygienepapier heute.*

Maschinen- & Anlagenführer (m/w/d)

Ihre Aufgaben:
- Bedienung der Papierverarbeitungsanlagen
- Durchführung von Maschineneinstellungen
- Wartungs-, Reparatur- und Reinigungsarbeiten

Ihr Profil:
- Abgeschlossene Ausbildung im technischen Bereich
- Erfahrung in der Bedienung von Maschinen und Anlagen
- Bereitschaft zur Arbeit im Mehrschichtbetrieb/ Durchfahrbetrieb

Fripa Papierfabrik Albert Friedrich KG
63897 Miltenberg Tel.: (09371) 502-546
E-Mail: personal@fripa.de

Weitere Details unter:
www.fripa.de

STELLENANZEIGEN

Weitere Stellenangebote auf www.meine-news.jobs

Sie haben ab und zu etwas Zeit?

Wir suchen Springer m/w/d
auf 556-Euro-Basis
für die Verteilung der Wochenzeitungen
Schaufenster und Wochenblatt

Als Urlaubs- und Krankheitsvertretung
verteilen Sie Schaufenster und Wochenblatt
einmal in der Woche in unterschiedlichen Ortschaften im Kreis Miltenberg.

Wir freuen uns über
Ihre Bewerbung an:
Karin Knörzer
Tel. 09371/955-115
karin.knoerzer@news-verlag.de

meine-news
schaufenster wochenblatt

news direkt
zuverlässig verteilen

Brückenstraße 11
63897 Miltenberg
www.news-verlag.de

BRANDGROUP®

KIRCHGÄßNER
BACK MER´S – SEIT 1926

BÄCKER/IN oder BÄCKERMEISTER/IN

M/W/D in Vollzeit

Arbeitszeiten:
Montag bis Samstag
5-Tage-Woche

Nur 1-mal im Monat
Sa. und So. arbeiten,
sonst von Mo. bis Fr.

Anforderung:
Erfahrung im Herstellen von Teigen
Erfahrung in der Ofenarbeit

Schriftliche Bewerbung an
INFO@BACK-MERS.DE

STELLENANZEIGEN

Weitere Stellenangebote auf www.meine-news.jobs

IMPRESSUM

meine-news schaufenster

Mit dem meine-news Schaufenster 58.000 Exemplare Gesamtauflage

Herausgeber:
Stefan Rüttiger und Charles Henri Rüttiger

Verlag: news verlag GmbH & Co. KG, Sitz: Miltenberg, Registergericht: AG Aschaffenburg HRA 5478; Persönlich haftende Gesellschafterin: News Direkt GmbH, Sitz: Miltenberg, Registergericht: AG Aschaffenburg HRB 13141, Geschäftsführer: Stefan Rüttiger, Charles Henri Rüttiger, Brückenstraße 11, 63897 Miltenberg, Telefon 09371/955-0, E-Mail: info@news-verlag.de, Internet: www.news-verlag.de

Verlagsleitung:
Stefan Rüttiger, Charles Henri Rüttiger

Auflage:
Schaufenster Miltenberg: 25350 Exemplare, erscheint wöchentlich im Altlandkreis Miltenberg
Wochenblatt Obernburg: 34900 Exemplare, erscheint wöchentlich im Altlandkreis Obernburg

Anzeigenschluss
für Werbeanzeigen: Montag, 17 Uhr, Anzeigenschluss für Kleinanzeigen: Montag, 12 Uhr, kostenlose Veranstaltungshinweise Montag, 12 Uhr
Gültig ist die Preisliste vom 01.8.2024

Anzeigenleitung: Bernd Hoffmann
E-Mail: Anzeigenberatung: verkauf@news-verlag.de

Produktionsleitung: Ingrid Hornig

Redaktionsleitung: Sabine Rindsfüsser
E-Mail: redaktion@news-verlag.de

Vertriebsleitung: Hans-Peter Kuran

Verteilung: kostenlos an alle Haushaltungen im Verteilgebiet durch eigene Verteilerorganisation – strenge Kontrollen. Mit Namen gekennzeichnete Beiträge geben nicht unbedingt die Meinung der Redaktion wieder. Für unverlangt eingesandte Fotos, Unterlagen und Manuskripte übernimmt der Verlag keine Gewähr. Leserbriefe können nur mit Angabe des Namens und der vollständigen Adresse abgedruckt werden. Der Verlag behält sich Kürzungen bzw. Ablehnung vor.

Private Kleinanzeigen aufgeben unter: meine-news.de/kleinanzeigen
Bei Bestellung schriftlich, per Telefon oder per Mail berechnen wir eine Aufwandspauschale von 10 Euro.

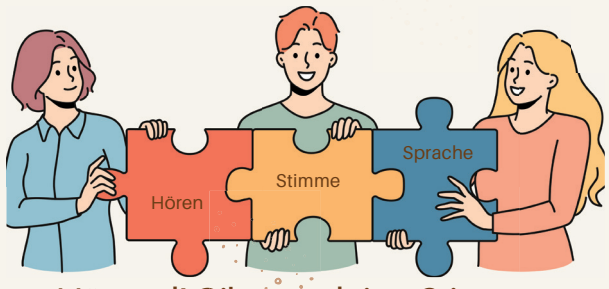

Hör mal! Gib uns deine Stimme.
Kommunikation ist unsere Medizin!

MFA (m/w/d) gesucht - werde Teil unseres Teams!

- herzliches Team
- moderne Praxis in schönem Ambiente
- Abwechslungreiche Tätigkeit mit großen und kleinen Patienten
- eigenverantwortliches Arbeiten
- Voll- oder Teilzeit

Jetzt bewerben!

www.praxis-kommunikationsmedizin.de
info@praxis-kommunikationsmedizin.de

Wir suchen dich!

Für die Auslieferung unserer Anzeigenzeitungen meine-news Wochenblatt und meine-news Schaufenster zu unseren Verteilern suchen wir einen

Fahrer auf Minijob-Basis (m/w/d)

der im Urlaub oder Krankheitsfall gelegentlich einspringt.

news direkt
zuverlässig verteilen Menschen erreichen

Brückenstraße 11
63897 Miltenberg
z. Hd. Herr Hans-Peter Kuran
Telefon 09371/955-140
Hans.Peter.Kuran@news-verlag.de

Das Handwerk braucht DICH – keine KI !!!

SEIT 1999 by Rene Hain
RH GmbH METALLBAU

Wir suchen DICH:

Metallbauer/Bauschlosser (m/w/d)

Stahlbaumonteur (m/w/d)
Berufserfahrung und Führerschein sowie Deutsch in Wort und Schrift erforderlich.

Bürokauffrau (m/w/d)
mit Erfahrung im Handwerksunternehmen

Übertarifliche Bezahlung je nach Qualifikation!
30 Tage Urlaub
Modernes Werkzeug!
Hochwertige Arbeitskleidung!
Super TEAM u. v. m. warten auf DICH!

Daimler Ring 5
63839 Kleinwallstadt
Industriegebiet

www.RH GmbH.com

DEINE Ausbildung im Handwerk mit bestem Gehalt:

Metallbauer (Konstruktionstechnik) (m/w/d)
bewirb DICH jetzt und sichere DEINEN Ausbildungsplatz für 2026!

Wir freuen uns auf deine Bewerbung! bewerbung@rhgmbh.com

STELLENANZEIGEN

Weitere Stellenangebote auf www.meine-news.jobs

Wir suchen Sie!

Kfm. Bürofachkraft (m/w/d)

mit Buchhaltungserfahrung

in Teilzeit 20 – 25 Std./Woche ab 01.11.2025

Haben Sie Interesse?
Wir freuen uns auf Ihren Anruf unter Tel. 09371/9780-15
oder Ihre E-Mail an sus@mercedes-ullrich.de

Alois Ullrich GmbH
Autorisierter Mercedes-Benz Transporter Service
Servicepartner der Daimler Truck AG für Mercedes-Benz Trucks und Special Trucks
Odenwaldstraße 4 • 63897 Miltenberg
www.mercedes-benz-ullrich.de

Servicekraft (m/w/d) für Spielhalle gesucht

Standorte:
Großheubach, Erlenbach, Collenberg

APPLY NOW!

- **Mindestalter 21 Jahre**
- **Freundlich, zuverlässig, flexibel**

Bewerbung/Infos: 0171 5336600 täglich ab 14.00 Uhr

Augenarztpraxis Dr. med. Thorsten Taucherbeck

Zur Verstärkung unseres Teams suchen wir ab sofort eine ausgebildete

MFA *(m/w/d) in Vollzeit/Teilzeit*

Bitte Bewerbung per E-Mail an praxis@taucherbeck.com

Hauptstraße 21-23 | 63897 Miltenberg | Tel. 09371/949250

KÜHN. HAAR + PFLEGE

WIR SUCHEN DICH!

Friseur/in

(m/w/d)
in Voll- oder Teilzeit

Weitere Infos im Salon oder schicke einfach deine Bewerbung per Post/E-Mail an:

Kühn Haar + Pflege
Inh. Rebecca Kühn
Ringstraße 12
63839 Kleinwallstadt
r.kuehn84@gmx.de
kuehn.haarundpflege
Tel.: 06022 / 24176
Mobil: 0170 / 4738599

FRIPA *Hygienepapier heute.*

Meister Betriebstechnik (m/w/d)

Ihre Aufgaben:
- Sicherstellung des Betriebs und der Instandhaltung aller gebäudetechnischen Anlagen (Lüftung, Klima, Kälte, Sanitär, Trink- und Abwasser, Druckluft)
- Planung, Koordination und Durchführung von Wartungs-, Reparatur- und Modernisierungsmaßnahmen an technischen Anlagen und baulichen Einrichtungen
- Mitwirkung an und eigenständige Durchführung von kleineren Umbauten, Sanierungen sowie technischen Verbesserungsmaßnahmen im Bereich Gebäude- und Versorgungstechnik

Ihr Profil:
- Erfolgreich abgeschlossene technische Ausbildung, idealerweise im Bereich Heizung, Klima, Sanitär, Versorgungstechnik und Gebäudetechnik
- Abgeschlossene Qualifizierungsmaßnahmen wünschenswert (z.B. einschlägige Weiterbildungen, Meister, Techniker etc.)
- Berufserfahrung in einem industriellen Produktionsumfeld
- Projekterfahrung und sicherer Umgang mit CAD-Systemen und technischen Zeichnungen wünschenswert

Fripa Papierfabrik Albert Friedrich KG
63897 Miltenberg Tel.: (09371) 502-545
E-Mail: personal@fripa.de

Weitere Details unter:
www.fripa.de

Austräger gesucht! m/w/d

meine-news schaufenster

Weckbach

Bewerbung unter:
09371-955-115 oder
0176-2 00 378 44
bewerbung@
news-direkt.com

Miltenberg
www.news-verlag.de

Zur Verstärkung unseres sympathischen Teams suchen wir eine/n

Verkäufer/in (m/w/d)

in Teilzeit oder als Minijob – gerne auch als Quereinsteiger.

Wir freuen uns auf Ihre Kontaktaufnahme und darauf, Sie kennenzulernen.

Rufen Sie gerne einfach an:
Telefon: 0 93 72-24 05
oder senden Sie uns eine
E-Mail: metzgereimohr@web.de

METZGEREI MOHR PARTY-SERVICE
...wenn's um die Wurst geht!

Metzgerei Mohr, Hauptstraße 6, 63911 Klingenberg

DIE KUPPLUNG.

R+W A POPPE + POTTHOFF COMPANY

Wir suchen in Vollzeit
ab sofort in Wörth am Main

Produktionsmitarbeiter (m/w/d)

Ihre Aufgaben:
- Montage von Kupplungen
- Bedienen von Reinigungsanlagen
- Bedienen von Werkzeugmaschinen (Fräsen, Räumen, Sägen)

Ihre Qualifikation:
- Abgeschlossener Schulabschluss
- Berufserfahrungen im industriellen Umfeld
- Fähigkeit zum Lesen von technischen Zeichnungen
- Technisches Verständnis und handwerkliches Geschick
- Teamfähigkeit, Einsatzfreude und Verantwortungsbewusstsein
- Gute Deutschkenntnisse in Wort und Schrift

Mehr Informationen:
www.rw-kupplungen.de/karriere

R+W Antriebselemente GmbH www.rw-kupplungen.de

KFZ-MARKT Neu- und Gebrauchtfahrzeugmarkt

ADLER
MIT UNS... Auto-Reparaturen FAHREN SIE SICHER.
Meisterhaft auto reparatur
Schneeberg
Rippberger Str. 30
Tel. 09373/1480
www.adler-meisterwerkstatt.de
info@adler-meisterwerkstatt.de

Zweiräder

SUCHE Motorrad, Moped, Quad, Mofas, Herkules, Puch, Zündapp, Enduro, Boot, auch Defekt oder Unfall Ohne Schlüssel, alles anbieten 0175/9977967

KFZ-Angebote

SUCHE Autos, Busse, Geländewagen, Alle Art mit und Ohne TÜV, / Motor Oder Getriebeschaden Unfall alles anbieten Barzahlen 0171/1728196

Verkaufe Daimler Chrysler; Euro 4, Benzin, TÜV 08/2026; Bj. 2005, Garagenwagen, 215tkm. ✉ Chiffre Z001/10504

Wohnmobile & -wagen

Wir kaufen Wohnmobile + Wohnwagen
Tel. 03944-36160
www.wm-aw.de Fa.

KLEINANZEIGEN ganz einfach aufgeben!
meine-news.de/anzeigen

meine-news.de-Beitrag » Erika Büchler aus Schneeberg

Patrozinium und Wallfahrt: Ein Festtag

Traditionell wurde in Schneeberg der Geburtstag der Gottesmutter als örtlicher Feiertag und Wallfahrtstag begangen. So gab es am 08. 09. ein vielfältiges Angebot an Gottesdiensten und zwei eucharistische Prozessionen durch den Wallfahrtsort. Am Morgen zelebrierte Pfarrvikar Arul zusammen mit Diakon Florian Grimm die 1. hl. Messe, bei der Diakon Grimm die Predigt hielt. Organistin und Kantorin Birgit Wagner spielte die traditionelle Marienmesse aus dem Schneeberger Marienlob.

Um 10 Uhr wurde das feierliche Hochamt mit Festprediger Prälat Domdekan em. Günter Putz gefeiert. Zahlreiche Priester feierten das Hochamt in Konzelebration mit Pfarrer Christian Wöber, Pater Josef aus Walldürn, Pater Nelson Antoney und Pater Nidhin Charangattu Ouseph vom Kloster Engelberg, Pfarrvikar Arul Raja, Pfarrer Bernd Winter, Diakon Florian Grimm und dem ehemaligen Pfarrvikar und jetzige Pfarrer im pastoralen Raum Erlenbach „in solidum“ Mathias Yagappa. Das Hochamt wurde musikalisch von Organist Markus Heinrich aus Mömlingen und Organistin Birgit Wagner an der Querflöte gestaltet. An die Messfeier schloss sich die eucharistische Prozession durch die mit Altären und Fahnen geschmückten Straßen von Schneeberg an. Die Schneeberger Musikanten, unter der Leitung von Berthold Blatz, begleiteten die Gläubigen musikalisch.

Um 14.30 Uhr folgte die feierliche Festandacht am Gnadenaltar. Um 19 Uhr wurde zu einer feierlichen Abendmesse mit Predigt von Pfarrer Christian Wöber eingeladen. Organist und Kantor Lukas Sorger trug mit seinem Wirken zu einem sehr feierlichen Gottesdienst bei. Die anschließende Marienfeier und Lichterprozession wurde vom Gesangverein Harmonie unter der Leitung von Birgit Wagner mitgestaltet. Der gemischte Chor fand Unterstützung aus der gesamten Pfarreiengemeinschaft und aus der evangelischen Kirchengemeinde Amorbach. Über 200 Personen nahmen an der abschließenden Lichterprozession teil. Alle Gottesdienste wurden den ganzen Tag über eine Lautsprecheranlage im Ortskern übertragen. Ein herzliches Dankeschön an die Ministranten, Lektorinnen und Lektoren, den Diensten in der Sakristei, dem Blumen-Schmuckteam, allen Sängerinnen, Sängern, den Schneeberger Musikanten, der FFW Schneeberg, den Helfern beim Anbringen und Abbauen der Lautsprecheranlage, einfach an alle, die zum Gelingen dieses besonderen Tages beigetragen haben. Zum Abschluss trafen sich viele Beteiligte noch zu einem gemütlichen Beisammensein im Pfarrheim.

Lesen Sie den vollständigen Beitrag auf www.meine-news.de/213485

MEINE EMPFEHLUNG FÜR SIE.
DAS NEUE BMW 2er GRAN COUPÉ ALS TOP-DEAL.

Steffen Brand
Verkaufsberater
Neue Automobile
Tel.: 09371 4039-19
steffen.brand@auto-eichhorn.de
Lassallestraße 9
63897 Miltenberg
www.auto-eichhorn.de

BMW 216 Gran Coupé
Neuwagen, Alpinweiß uni, Hochglanz Shadow Line, Sportlenkrad, Sitzheizung, Navigation, Klimaautomatik, Parking Assistant inkl. Rückfahrkamera uvm.

Finanzierungsbeispiel der BMW Bank GmbH (24 Monate):
Darlehensgesamtbetrag: 25.650,00 EUR, Fahrzeugpreis: 27.802,95 EUR, Nettodarlehensbetrag: 23.803,95 EUR, Sollzins p.a.[1]: 3,92 %, Effektiver Jahreszins: 3,99 %, zzgl. Zielrate: 23.373,00 EUR, Anzahlung: 3.999,00 EUR

23 monatliche Finanzierungsraten à: 99,00 EUR

Energieverbrauch & CO_2-Emissionen: WLTP Energieverbrauch kombiniert: 5,9 l/100 km; WLTP CO_2-Emissionen kombiniert: 134 g/km; CO_2-Klasse: D; Leistung: 90 kW (122 PS); Hubraum: 1.499 cm^3; Kraftstoff: Benzin

Eichhorn
Autohaus Eichhorn Automotive GmbH Miltenberg
Lassallestraße 9, 63897 Miltenberg
Tel.: 09371 4039-0
www.auto-eichhorn.de

Unverbindliche Finanzierungsbeispiele der BMW Bank GmbH, Lilienthalallee 26, 80939 München. Gültig bei Kauf bis 07.10.2025. Zzgl. Transport- und Bereitstellungskosten. Bonität vorausgesetzt. Ist der Darlehensnehmer Verbraucher, besteht nach Vertragsschluss ein gesetzliches Widerrufsrecht. Nach den Darlehensbedingungen besteht die Verpflichtung, für das Fahrzeug eine Vollkaskoversicherung abzuschließen. Wir vermitteln Finanzierungsverträge ausschließlich an die BMW Bank GmbH, 80939 München. Abbildung zeigt Sonderausstattungen und ist vom Angebot losgelöst. Druckfehler, Irrtümer, und Änderungen vorbehalten. Preise inkl. MwSt.| 1) Gebunden für die gesamte Vertragslaufzeit. | Die Informationen zum Energieverbrauch erfolgen gemäß der Pkw-Energieverbrauchskennzeichnungsverordnung (Pkw-EnVKV). Die angegebenen Werte wurden nach dem vorgeschriebenen Messverfahren WLTP (Worldwide harmonised Light-duty vehicles Test Procedures) ermittelt. Weitere Informationen zum Messverfahren finden Sie unter www.bmw.de/wltp

meine-news.de-Beitrag » Evelyn Elbert aus Bürgstadt

Jahresausflug KDFB Bürgstadt nach Lohr

Am Freitag, 19. September machten sich 38 Frauen des Katholischen Deutschen Frauenbundes (KDFB) aus Bürgstadt mit dem Bus auf den Weg nach Lohr, um ihren traditionellen Jahresausflug zu erleben. Lohr, bekannt für seine malerische Altstadt und die idyllische Lage am Main, bot den Damen eine Vielzahl von Sehenswürdigkeiten und Aktivitäten an.

Der Tag begann mit einer informativen und gut organisierten Stadtführung durch Lohr. Die Teilnehmerinnen erfuhren viel über die historische Bedeutung der Stadt und bestaunten die gut erhaltenen Bauwerke. Ein besonderes Highlight dieser Führung war das Bewundern der eindrucksvollen Figuren der Karfreitagsprozession. Nach der Stadtführung legten die Mitglieder des KDFB eine gemeinsame Mittagspause ein.

Am Nachmittag folgte der zweite Programmpunkt des Ausflugs: eine Schifffahrt mit dem Maintalbummler. Die Fahrt auf dem Main bot den Frauen tolle Ausblicke auf die umliegende Landschaft und die Gelegenheit, die frische Luft und die Sonne zu genießen.

Der Jahresausflug endete am frühen Abend mit der Rückkehr nach Bürgstadt.

Lesen Sie den vollständigen Beitrag auf www.meine-news.de/214424

Stadtführung KDFB Bürgstadt nach Lohr *Foto: Juliane Reichert*

KLEINANZEIGEN

Kleinanzeigen aufgeben unter www.meine-news.de/anzeigen

Hobby & Freizeit

Künstlerin kauft
Zinn aller Art für kreative Gestaltungen
Zahle sehr gute Preise
Tel. 09391-937062

Haus & Garten

OFENFERTIGES BRENNHOLZ zu verkaufen, Hartholzmix, Buche/Eiche, trocken, gesägt auf 25cm oder 33cm. Ab 100€/SRM inkl. Lieferung. Tel.Nr: 0151/42259646

Sammler sucht Hirschgeweihe, Tierpräparate, Ferngläser, Militär u. Uhren. ☎ 0178-6902569

BRENNHOLZ - 1m lang - Sonderpreis - Hart/Weichholz gemischt - trocken - auf Wunsch geschnitten - HONDA Roller - 50km/h - km 2350 ☎ 09373/99080

Quitten günstig abzugeben. ☎ 09371-69588

Ankauf Antiquitäten aus Omas Zeiten - sucht alte Ölgemälde, Zinn, Möbel, antike Uhren u. Modeschmuck. ☎ 01575-7333170

Sonstiges

Guten Tag Liebe Leser ' Kaufe Möbel Porzellan Krüge Pelze Nähmaschine Teppiche Zinn Militär Bronzefiguren Bücher Taschen Musikinstrumente Puppen Religiöses (Armband Und Taschenuhren) Zahngold Altgold Münzen Modeschmuck Briefmarken ' Ganze Haushalt Nachlässe Bitte Alles Anbieten Auch Defekt Barzahlung Und Abholung; 0172/4097614

2 Jahre abgelagertes trockenes Brennholz
Fichte 1 Ster 100,- €
Buche 1 Ster 140,- €
geschnitten auf 25 cm oder 33 cm
H. Bauer
Tel. 0160/94780895

Unterstellmöglichkeit / Halle gesucht für kleinen Wohnwagen, 6 m einschl. Deichsel, von Nov. - März, gegen Bezahlung. ☎ 09371-9180750

Suche Gold Kette Oder Auch Gold Armband Auch Defekt Bitte Alles Anbieten Barzahlung Und Abholung 0176/84824395

Tiermarkt

Platz für ein Pferd frei Leider mussten wir uns von unserem 28 jährigen Quarterhorse verabschieden. Jetzt suchen wir ein Beistellpferd für unseren 16 jährigen Paint-Wallach. Offenstallhaltung, angrenzende Weiden mit Flusslauf, direkt am Wohnhaus, Versorgung inclusive, 30 Jahre Erfahrung. Lage Nähe Mönchberg. Kostenbeteiligung auf Anfrage. Mobil 0177 88 266 10

meine-news.de
Mehr Reichweite für Ihre Nachrichten & Erlebnisberichte. Termine einfach mitteilen.

Pick me up when September ends.
Audi Gebrauchtwagen *:plus*
Wochen bis zum 13. Oktober

Audi A3 Sportback advanced
EZ 11/24, 11.948 km, 35 TFSI 110 kW (150 PS), S tronic
Ausstattung:
Sonos Premium Soundsystem, Head-up-Display, Sitzheizung vorn, Audi virtual cockpit plus, Rückfahrkamera, MMI Navigation plus, Parkassistent mit Einparkhilfe plus u.v.m.
Leasingangebot[1]:
Leasing-Sonderzahlung: € 0,00
Laufzeit: 36 Monate
Jährliche Fahrleistung: 10.000 km
monatliche Leasingrate: € 269[1]

Audi A6 Limousine advanced
EZ 06/24, 25.557 km, 50 TFSI e 220 kW (299 PS), quattro, S tronic
Ausstattung:
Bang & Olufsen Premium Soundsystem mit 3D-Klang, Head-up-Display, HD Matrix LED-Scheinwerfer, Parkassistent mit Einparkhilfe plus, Sitzheizung vorn und hinten, Umgebungskameras u.v.m.
Leasingangebot[1]:
Leasing-Sonderzahlung: € 0,00
Laufzeit: 24 Monate
Jährliche Fahrleistung: 10.000 km
monatliche Leasingrate: € 439[1]

Audi A6 Avant S line
EZ 03/25, 29.871 km, 45 TDI 180 kW (245 PS), quattro, S tronic
Ausstattung:
Head-up-Display, Anhängevorrichtung, Umgebungskameras, Parkassistent mit Einparkhilfe plus, Panorama-Glasdach, Matrix LED-Scheinwerfer, Sitzheizung vorn, Audi Soundsystem u.v.m.
Leasingangebot[1]:
Leasing-Sonderzahlung: € 0,00
Laufzeit: 24 Monate
Jährliche Fahrleistung: 10.000 km
monatliche Leasingrate: € 459[1]

Audi A6 Avant S line
EZ 11/24, 27.511 km, 50 TDI 210 kW (286 PS), quattro, tiptronic
Ausstattung:
Panorama-Glasdach, Parkassistent mit Einparkhilfe plus, Audi Soundsystem, 4-Zonen-Komfortklimaautomatik, Matrix LED-Scheinwerfer, Anhängevorrichtung, Audi virtual cockpit plus u.v.m.
Leasingangebot[1]:
Leasing-Sonderzahlung: € 0,00
Laufzeit: 24 Monate
Jährliche Fahrleistung: 10.000 km
monatliche Leasingrate: € 469[1]

Gültig für Audi A3, Audi A4, Audi A5, Audi A6 sowie Audi Q3 (Mietfahrzeuge und Werksdienstwagen) jeweils frühestens 2 Monate und spätestens 24 Monate nach Erstzulassung. Max. Gesamtfahrleistung bei Vertragsbeginn: 40.000 km. Ausgenommen sind S- und RS-Modelle. Für das Fahrzeugalter gilt als Stichtag das Datum der Gebrauchtwagenleasingbestellung. Gültig vom 12.09.-13.10.2025 (Gebrauchtwagenleasingbestellung), späteste Ummeldung 30.11.2025. Für private und gewerbliche Einzelkund_innen. [1] Ein Angebot der Audi Leasing, Zweigniederlassung der Volkswagen Leasing GmbH, Gifhorner Str. 57, 38112 Braunschweig, für die wir als ungebundener Vermittler gemeinsam mit dem Kunden die für den Abschluss des Leasingvertrages nötigen Vertragsunterlagen zusammenstellen. Zzgl. Überführungskosten und Zulassungskosten. Alle Preise inkl. 19 % MwSt.

DIE WOLFERT GRUPPE
zuverlässig - sympathisch - modern

Autohaus Adam Wolfert GmbH
Grundtalring 28,
63868 **Großwallstadt**
☎ 06022 / 26555 0
Oberer Steffleingraben 8
63927 **Bürgstadt**
☎ 09371 / 9772 0
info@autohauswolfert.de
www.wolfert-gruppe.de

Niemand vermittelt weltweit mehr Immobilien als RE/MAX
Verkaufen Sie mit der Nr.1 !!!
www.remax-obernburg.de

Neues Objekt
keine Käuferprovision
Wie aus dem Bilderbuch
Top modernes & sehr hochwertiges EFH
bevorzugte Wohnlage
ab mtl.* € 1.849.-
Erlenbach - Mechenhard
4 Zi.,144m²Wfl., 596 m²Grund, großer sonniger Gartenbereich, hochwertige Ausstattung, sehr geschmackvolle Böden & Fliesen, beste Dämmung (Massivhaus m. Ytongstein), Lüftungsanlage m.Luftwäremerückgewinnung, FBHzg
Info Außenanlage: Der Zufahrtsbereich wird noch fertiggestellt! PV-Anlage
€ 749.900.-
EBA,18,8 kWh/m²a,Strom,BJ2023,A+
RE/MAX 06022 / 265 70 11 Karin Stapf

Neues Objekt
keine Käuferprovision
DHH
riesiger Garten & Garage
ab € 649.- mtl.*
Leidersbach
6 Zi.,128 m² Wfl.,644 m² Grund, GWC
helle Zimmer, sehr solide Bauweise, Betondecke (EG/OG), HAK 1994, z.T. neue Fenster, S/W-Ausrichtung, Wohn/Esszi/ KÜ ü. 43 m², sonniger Hanggarten, Vollkeller
€ 249.900.-
EBA,404,8 kWh/m²a,Öl,1955,H
06022 / 265 70 17 Vivien Plettl

Neues Objekt
keine Käuferprovision
1-2 FH & Nebengebäude
DP-Garage, gr. Hof- & Gartenbereich
ab € 846.-mtl.*
Niedernberg
8 Zi.,146 m²Wfl.,570 m² Grund
Gewölbekeller, Kaminofenanschluss
Renovierungen:
Dachstuhl & Tonziegel(~1982),Elektrik ges.Haus 3 adrig,Bad DG,Gasbrennwerthzg.(2015) € 339.900.-
EBA,340,8 kWh/m²a,Gas,1927,H
06022 / 265 70 17 Vivien Plettl

Neues Objekt
keine Käuferprovision
1 - 2 FH
Nebengebäude & Doppelgarage
ab mtl.* € 844.-
Kleinwallstadt
7 Zi.,132 m²Wfl., 380 m² Grund, Doppelgarage, Abstellr.-Nebengebäude m. WC akt.Ntzg.: EFH, Trennung zum 2 FH mgl., Bieberschwanz Dacheindeckung Dachterrasse, Hofraum, Kaminofenanschluß i.Wz. mögl.,Vollkeller
Modernisierungen: GasBWhzg.('20), Bad EG & OG & Kalt/Warmwasserleitungen ('22)
€ 329.900.-
EBA,339,8 kWh/m²a,Gas,1931,H
RE/MAX 06022 / 265 70 11 Frank Völker

IMMOBILIEN

Auch beim Immobilienverkauf: immer eine sichere Bank.
Über 1.000 glückliche Verkäufer, haben uns bereits vertraut!
Vertrauen auch Sie auf uns!
Volksbank Immobilien
Ein Unternehmen der Raiffeisen-Volksbank Miltenberg
So erreichen Sie uns:
Tel. 06061 7014280
immobilien@voba-online.de
volksbank-immobilien.online/immobilie-verkaufen

meine-news.de-Beitrag » Landratsamt Miltenberg

Empfehlung: Nachweis eines Wolfes bei Nutztierrissen

Am 5. September 2025 wurden im Landkreis Miltenberg vier tote Schafe und eine tote Ziege aufgefunden. Der Fall wurde von einem Mitglied des Netzwerks Große Beutegreifer dokumentiert. Laut Mitteilung des Landesamts für Umwelt (LfU) hat die DNA-Analyse die Beteiligung eines Wolfes ergeben. Genauere Angaben zum Individuum liegen bislang noch nicht vor.

Über die Homepage des LfU unter Monitoring von Wölfen können weitere Informationen zu dem Fall eingesehen werden.

In allen Regionen Bayerns können jederzeit einzelne Wölfe zu- oder durchwandern, sowohl aus dem Nordosten Deutschlands als auch aus Polen, Tschechien und den Alpen. Vor allem junge Rüden wandern auf der Suche nach einem eigenen Territorium sehr weite Strecken von täglich 50 bis zu 70 km oder mehr. Der Wolf ist von Natur aus vorsichtig und weicht dem Menschen aus. Seit der erneuten Anwesenheit von Wölfen in Deutschland hat es keinen Angriff auf Menschen durch Wölfe gegeben. Sollten Sie dennoch einem Wolf begegnen, empfiehlt das LfU folgende Verhaltensregeln:

- Haben Sie Respekt vor dem Tier.
- Laufen Sie nicht weg. Wenn Sie mehr Abstand möchten, ziehen Sie sich langsam zurück.
- Falls Sie einen Hund dabeihaben, sollten Sie diesen in jedem Fall anleinen und nahe bei sich behalten.
- Wenn Ihnen der Wolf zu nahe erscheint, machen Sie auf sich aufmerksam. Sprechen Sie laut, gestikulieren Sie oder machen Sie sich anderweitig deutlich bemerkbar.
- Laufen Sie dem Wolf nicht hinterher.
- Füttern Sie niemals Wölfe; die Tiere lernen sonst sehr schnell, menschliche Anwesenheit mit Futter zu verbinden und suchen dann eventuell aktiv die Nähe von Menschen.

Für eine bestmögliche Information der Öffentlichkeit gibt das Bayerische Landesamt für Umwelt Hinweise zum Verhalten bei Begegnungen mit Wölfen in seinen FAQs und in folgendem Merkblatt: www.lfu.bayern.de/natur/wildtiermanagement_grosse_beutegreifer/wolf/doc/nat_00395_wolf_und_mensch.pdf

Nutztierhalter in der Umgebung des Ereignisses können entsprechende Präventionsmaßnahmen (bspw. wolfsabweisende Zäunung) ergreifen. Bei solchen aktuellen Wolfsereignissen werden sog. „Ereignisgebiete“ mit einem Radius von 10 km ausgewiesen. Diese sind sowohl in die Förderkulisse für Herdenschutzzäune als auch in die Förderkulisse für Herdenschutzhunde integriert. Halter von Nutztieren, die nachweislich von einem Wolf gerissen wurden, können eine Ausgleichszahlung erhalten. Nähere Informationen hierzu können ebenfalls über die vom LfU veröffentlichten FAQs abgerufen werden.

Hinweise zum Wolf nimmt die Fachstelle Große Beutegreifer des LfU unter 0 92 81/18 00 46 40 täglich, auch am Wochenende, von 10 bis 16 Uhr entgegen.

Lesen Sie den Beitrag online auf www.meine-news.de/214250

meine-news.de-Beitrag » Juliane Reichert aus Bürgstadt

Kräuterbüschelaktion 2025: 1055 Euro für Menschen in Not

Der diesjährige Kräuterbüschelverkauf des Frauenbundes Bürgstadt am Festtag Mariä Himmelfahrt erbrachte einen Erlös von 1055 Euro. Von diesem Spendenbetrag wurden 555 Euro an das DAHW Würzburg zur aktuellen Erdbebenkatastrophen-Hilfe in Afghanistan überwiesen und 500 Euro an die Elisabethstube der Erlöserschwestern in Würzburg.

Dort wird jeden Tag an bedürftige Menschen warmes Essen und Brotzeit ausgegeben.

Die Vorstandschaft des Frauenbundes bedankt sich herzlich bei allen, die die Kräuterbüschelaktion durch Mithilfe und ihre Spende unterstützt haben.

Lesen Sie den Beitrag online auf www.meine-news.de/213431

meine-news.de-Beitrag » Sabine Rindsfüsser aus Miltenberg

Kreisel Weilbach: Radfahrerin von Pkw angefahren – Zeugen gesucht:

Am Donnerstag, 11. September 2025 gegen 11.45 Uhr wurde im Kreisel Weilbach (B469) eine Radfahrerin von einem Pkw angefahren, der aus Richtung Amorbach in den Kreisel einfuhr. Das Auto wird als silbergoldfarben, eventuell mit Stufenheck und mit Miltenberger Kennzeichen beschrieben. Die Radfahrerin befand sich bereits im Kreisel, wurde vom Pkw erfasst, woraufhin sie stürzte und sich ernsthafte Verletzungen zuzog. Der Fahrer oder die Fahrerin setzte die Fahrt in Richtung Breitendiel fort, ohne sich um die Verletzte zu kümmern.

Wer hat zum Unfallzeitpunkt den Kreisel befahren und etwas beobachtet? Sachdienliche Hinweise bitte an die Polizeidienststelle Miltenberg, Telefon 0 93 71/94 50.

Lesen Sie den Beitrag online auf www.meine-news.de/213410

TIEFGARAGENSTELLPLÄTZE

ERLENBACH: 5 Stellplätze verfügbar, Einfahrtshöhe ca. 2,10 m, Einfahrtsbreite ca. 5 m, Abfahrt beheizt; EA nicht notwendig **je 15.000 €**

ECKGRUNDSTÜCK IN RUHIGER LAGE

ELSENFELD-SCHIPPACH: Baugrundstück mit ca. 460 m², für freistehendes EFH, Hanglage, 26 m breit x 17 m tief **95.000 €**

PLATZ FÜR GROßZÜGIGE DHH

KLEINWALLSTADT-HOFSTETTEN: Baugrundstück mit ca. 790 m², erschlossen, Hanglage, unverbaubarer Südblick **120.000 €**

GROßZÜGIG WOHNEN

ELSENFELD-RÜCK: EFH, ca. 160 m² Wfl., ca. 628 m² Grdst., Doppelgarage, Baujahr 1990; EA: in Vorbereitung **529.000 €**

ELK IMMOBILIEN

63820 Elsenfeld – Mühlweg 3-5 – Tel. 0 60 22/12 21 – www.elk-immobilien.de

IMMOBILIEN

CS CLEAN SERVICE ENTRÜMPELUNGEN
MIT ANKAUF VON VERWERTBAREM

· Ein- und Ausräumarbeiten
· Renovierungsarbeiten
· Teppich- und Tapetenentfernung
· Demontagen und Entkernung

www.cs-mil.de fon 0 93 71 / 6 57 79

Wir suchen
Ihr Haus
Ihre Wohnungen
Ihre Wiesen/Wald

www.ganesha-immobilien.de
Tel. 06028/4062560

Kaufgesuche

KAUFGESUCH im LK MIL+50km für: Gewerbegrundstücke/-Anwesen, Spezialobjekte, Lagerhallen, MFH etc.! Schnelle u. diskrete Abwicklung. Mail für Erstkontakt an: immobilienmil@gmail.com

Vermietung/Verpachtung

Möblierte Wohnung 52m², 2-Zimmer, Küche, Bad und Flur in Miltenberg/Engelsplatz zu vermieten. 450€ + 170€ NK + 2MM Kaution. Referendar/-in bevorzugt. Tel: 015770355506

Lagerfläche 190 m² zu vermieten. Bei Interesse melden unter 0151-19121579

Mechenhard, ruhige Wohnlage, helle 4 Zi- WHG., ca.130 m², offenes Wohn/Essz. Kü, Bad, kl. Abstellraum, gr. Balkon, elektr. Rolläden, Fußbodenheizung, Waschküchenanteil, Keller ab 01.08.2024 provisionsfrei zu vermieten. 1250 €+NK, Tel.0172/ 3546274 ab 18.00Uhr

Wörth, kleine vollmöbl. Whg., ca. 30 qm, ab sofort zvm. KM 300,- € NK 150,- € u. 3 MM KT. ☎ 01577-3915200

2-Zi.-Whg. in Klingenberg (EG: 45 qm) zvm., Wohnzi., Schlafzi., Kü., 1 Bad/WC, Flur u. Abstellr. KFZ-Stellplatz auf Wunsch möglich. Die Wohnung ist in einer sehr ruhigen Lage. Fußweg zur Bushaltestelle: 2 Min., Bahnhof: 10 Min., Schule und Kindergarten: 5 Min. KM 500,- € .☎ 0151-42870940

Miet-/Pachtgesuche

Sehr geehrte Damen und Herren, mein Vater(47)und ich(20)suchen eine3–4-Zimmer-Wohnung in Miltenberg oder Bürgstadt. Aufgrund einer Eigenbedarfskündigung benötigen wir eine neue Wohnung, die bezahlbar ist.01622997743

Jonas & Kroth Immobilien GmbH • Wendelinusplatz 1 • 63785 Obernburg • **www.jonasundkroth.de**

Anette Jonas
Immobilienfachwirtin (IHK)
Sachverständige für Immobilienbewertung

JK JONAS & KROTH IMMOBILIEN

Für eine Akademiker Familie suchen wir
speziell ein gepflegtes Wohnhaus
zu kaufen
in den Ortschaften:
Groß- & Kleinheubach, Laudenbach, Röllbach, Miltenberg, Bürgstadt, Freudenberg, Collenberg, Dorf- & Stadtprozelten, Faulbach und Umgebung.

Kontaktieren Sie uns für Ihren Immobilien-Verkauf! Tel.: 0 60 22 - 264 750

Obernburg / Eisenbach
Perfekt zum Einziehen

Gepflegtes EFH mit viel Platz zum Ausbreiten auf 134 m² Wfl., Terrasse, Balkon, ca. 410 m² Grdst., Garage, zentrale Wohnlage, EBA, BJ 1954/Aufstockung 1979, 496 kWh (m²a), Öl, Kl. H **€ 398.000**

Obernburg / Stadtlage
Neues Zuhause für die Familie

Charmantes EFH mit ca. 136 m² Wfl., 2 Bäder plus 1 DU/WC im UG, ca. 330 m² Grdst., Garage, Innenstadt zu Fuß erreichbar, EBA, BJ 1929, 280 kWh (m²a), Gas, Kl. H **€ 429.000**

Obernburg / Stadtmitte
Geschäftshaus mit Anbau zum Wohnen

EFH 1: ca. 165 m² Wfl., EBA, BJ 1980, 240 kWh (m²a), Gas, Kl. G, EFH 2: ca. 121 m² Wfl., EBA, BJ 1954, 479 kWh (m²a), Gas, Kl. G, Geschäftshaus: ca. 174 m² Nfl., BJ unbekannt, kein EA erforderlich **€ 329.000**

Mömlingen / ruhige Lage
Viele Nutzungsmöglichkeiten

Wohnhaus mit zwei Wohnungen und ca. 145 m² Wfl., EG schwellenfrei über einen Außenlift erreichbar, ca. 559 m² Grdst., Nebengebäude, EBA, BJ 1967, 297 kWh (m²a), Öl, Kl. H **€ 320.000**

Wörth / klasse Lage
Weitläufiges Grundstück

Platz für die Großfamilie auf ca. 151 m² Wfl., 3 Bäder, Freisitz, ca. 894 m² Grdst., Garage, EBA, BJ 1932 / Aufstockung 1961, 357 kWh (m²a), Gas-ZH von 2020, Kl. H **€ 329.000**

Klingenberg / seniorengerecht
Schwellenfreie 2-Zi.-ETW

Seniorengerechte 2-Zi.-ETW im 2. OG, ca. 91 m² Wfl., Balkon, Aufzug, Tiefgaragenstellplatz, zentrale Wohnlage, EVA, BJ 2005, 75 kWh (m²a), Gas, Kl. B **€ 249.000**

JK JONAS & KROTH IMMOBILIEN | JK JONAS & KROTH IMMOBILIEN | JK JONAS & KROTH IMMOBILIEN

Weitere Angebote finden Sie unter **www.jonasundkroth.de** – Telefon **0 60 22/26 47 5-0**

meine-news.de-Beitrag » Landratsamt Miltenberg

Veranstaltungsreihe „VATERzeit“ wendet sich an Väter mit Kindern

An männliche Bezugspersonen mit Kindern wendet sich die Veranstaltungsreihe „VATERzeit“, die am bayerischen Untermain von Dienstag, 14. Oktober, bis einschließlich Donnerstag, 30. Oktober, stattfindet. Dabei geht es um Verantwortung, Nähe und ein modernes Bild von Vaterschaft.

In der genannten Zeit können männliche Bezugspersonen mit Kindern an verschiedenen Orten in der Region an Aktionen teilnehmen, Vorträge und Gesprächsrunden besuchen. Das Angebot ist sehr vielfältig und abwechslungsreich. Ob Wanderungen in der Natur, Arbeiten auf dem Bauernhof, ein Erste-Hilfe-Kurs, Cajon bauen, Bilderbuchkino oder auch ein Elektronik-Workshop – Väter und ihre Kinder können eine tolle gemeinsame Zeit erleben und ihre Beziehungen vertiefen. Wer sich als Vater mit seiner eigenen Rolle auseinandersetzen und austauschen möchte, ist zum Elterntalk in verschiedenen Sprachen, Gesprächen oder auch zum Online-Vortrag „Väter erfindet euch neu!“ mit Björn Süfke am Dienstag, 21. Oktober, um 19 Uhr eingeladen.

Die Veranstaltungsreihe „VATERzeit“ wird von der Stadt Aschaffenburg, den Landkreisen Miltenberg und Aschaffenburg sowie der regionalen Familienseelsorge gestaltet. Informationen und Anmeldung unter www.vaterzeiten-untermain.de.

Lesen Sie den Beitrag online auf www.meine-news.de/214373

meine-news.de-Beitrag » Christian Fahs aus Mömlingen

Gemeinsam bewegen wir Großes – Laufend Gutes tun

Beim Spendenlauf zugunsten des Ambulanten Kinderhospizdienstes in Kleinheubach kamen dank der Organisation von Claire Leduc-Maßem, BeActive Fitnesstraining in Großheubach, Spenden in Höhe von über 1.500 Euro zusammen.

Rund 80 Läufer und Läuferinnen gingen an den Start, motivierten sich gegenseitig und genossen das perfekte Laufwetter – Regen setzte erst nach der Veranstaltung ein. Gelaufen wurde auf einer 1,7 km langen Runde, pro Runde spendeten die Teilnehmenden mindestens 1 Euro. Mit jeder gespendeten Runde konnte dazu beigetragen werden, betroffene Familien und Kinder in einer herausfordernden Lebenssituation zu unterstützen und ihnen wertvolle Momente der Hoffnung und des Beistandes zu schenken.

Lesen Sie den Beitrag online auf www.meine-news.de/214001

meine-news.de-Beitrag » Lorenz Graf aus Amorbach

Besuch durch die Bundespolizei: Sicher in die neue Schule und zurück

Mit dem Wechsel an die Realschule ändert sich für viele Kinder auch der Schulweg. Während in der Grundschulzeit dieser oft noch zu Fuß möglich war, besteht er jetzt oft aus einer Fahrt mit Bus und/oder Bahn. Um den Schulweg sicher zu gestalten, ist es wichtig, Verhaltensregeln zu kennen und zu beachten.

Genau dem diente der Besuch der Bundespolizei am 18. September in der Theresia-Gerhardinger Realschule Amorbach. Herr Ruhl von der Bundespolizeiinspektion Würzburg hatte sich auf den Weg zu den drei neuen fünften Klassen gemacht. Er griff die Erfahrungen der Kinder auf und besprach mit den einzelnen Klassen in je einer Doppelstunde nicht nur die Bedeutung von Signalanlagen und den gängigsten Gefahrensymbolen, sondern auch die häufigsten Ursachen für Unfälle mit Beteiligung von Kindern und Jugendlichen. Durch seine langjährige Expertise konnte Hr. Ruhl zahlreiche Fragen klären und die lebhaften Gespräche geschickt leiten. Dank aktueller Beispielen aus seiner alltäglichen Arbeit wurde das Besprochene für die Schüler greifbar. Das richtige Verhalten an Haltestellen und Situationen aus dem Pendleralltag wurden eng miteinander verknüpft. Auch die Rolle sozialer Medien war ein wichtiger Punkt. Nicht nur das Ablenkungspotenzial der Smartphones birgt große Risiken im Bereich der Bus- und Bahnanlagen. Immer wieder tauchen gefährliche Trends in Medien wie TikTok oder Youtube auf, die Schülerinnen und Schüler zum Nachahmen verleiten – teils mit schwerwiegenden Folgen.

Diese Belehrung ist Teil des Sicherheitskonzepts an der Theresia-Gerhardinger Realschule. Die Schulfamilie dankt Herrn Ruhl für seinen Besuch und Einsatz, um einen möglichst sicheren Schulweg für alle Jugendlichen zu ermöglichen.

Lesen Sie den vollständigen Beitrag auf www.meine-news.de/214157

meine-news.de-Beitrag » Wolfgang Bohlender aus Miltenberg

Feuerwehr Amorbach, BRK-Bereitschaften und THW Miltenberg trainieren Hand in Hand

Ein Szenario, wie es hoffentlich nie Realität wird, sorgte in Klingenberg-Trennfurt für ein Großaufgebot an Einsatzkräften: Ein schwerer Verkehrsunfall mit zwei Linienbussen, einem beteiligten Pkw und einem teilzerstörten Gebäude stellte die Feuerwehr Amorbach, mehrere BRK-Bereitschaften und das Technische Hilfswerk (THW) Miltenberg vor komplexe Herausforderungen.

Insgesamt nahmen rund 56 Einsatzkräfte sowie etwa 15 Jugendliche der THW-Jugend als Verletztendarsteller an der Übung teil. Die Leitung lag in den Händen von Andreas Zang (SEG-Süd Kirchzell), Thorsten Fritz (Feuerwehr Amorbach) und Michael Zipf (THW Miltenberg). Unterstützt wurde die Aktion dankenswerterweise durch die Stadt Klingenberg, die das Übungsgelände in Trennfurt zur Verfügung stellte, dies sich als idealer Schauplatz erwies.

Nachgestellt wurde ein sogenannter Massenanfall von Verletzten (kurz MANV). Ein Pkw war mit einem Linienbus kollidiert, während der nachfolgende Bus beim Versuch auszuweichen ins Schleudern geraten und auf die Seite gekippt war. Dabei hatte er ein Gebäude teilweise zum Einsturz gebracht. Die Lage war unübersichtlich: Zahlreiche Fahrgäste wurden verletzt, einige waren in den Fahrzeugen eingeklemmt, und im eingestürzten Gebäude wurden weitere Personen vermutet, die zunächst geortet und anschließend versorgt und gerettet werden mussten.

Die Einsatzkräfte hatten vielfältige Aufgaben zu bewältigen. Feuer-wehr und THW setzten Schere und Spreizer ein, um die Insassen des Pkw sowie die Fahrgäste aus den Bussen zu befreien. Zusätzlich mussten Trümmerteile entfernt und provisorische Sicherungen errichtet werden, um die Rettungsarbeiten im Gebäude zu ermöglichen. Mit dem Leiterwagen und unter Einsatz des Rollgliss konnten die Verletzten schließlich sicher aus den Trümmern geborgen werden.

Das Bayerische Rote Kreuz übernahm zeitgleich die medizinische Erstversorgung, die psychologische Betreuung und die fachmännische Wundversorgung der Betroffenen.

Eine weitere Herausforderung für Feuerwehr und THW stellte die Wiederaufrichtung des umgestürzten Busses dar, die mit Hilfe einer Seilwinde bewältigt wurde.

Mit Blaulicht und Martinshorn rückten die Fahrzeuge zum Übungsort an, bevor die Rettungsmaßnahmen in enger Abstimmung eingeleitet wurden.

Am Ende der Übung zogen die Verantwortlichen ein sehr positives Fazit. »Nur durch solche gemeinsamen Aktionen können wir das Wir-Gefühl stärken und die Arbeitsweisen der anderen Hilfsorganisationen besser verstehen«, lautete das Resümee der Übungsleitung.

Für die Verantwortlichen steht fest: Eine Fortsetzung soll es auf jeden Fall geben. »Im kommenden Jahr wird es wieder eine große Gemeinschaftsübung geben«, kündigte Thorsten Fritz im Namen der gesamten Übungsleitung an.

Lesen Sie den vollständigen Beitrag auf www.meine-news.de/213986

meine-news.de-Beitrag » Seelsorgeeinheit Freudenberg

Abendsegen bei Sonnenuntergang

Einladung zum Abendsegen bei Sonnenuntergang.
Wir wollen an diesem schönen Ort mitten in der Natur den Tag mit einem kurzen Gottesdienst beenden und uns und alle Menschen dem Schutz und Segen Gottes anvertrauen. Wer mit dem Auto kommt, bitte am Kirschfurter Friedhof parken.
Bei Schlechtwetter findet dieser Gottesdienst nicht statt.

Diese Veranstaltung finden Sie auf www.meine-news.de/event/84017

5. Oktober 2025, 18:00 Uhr
Kapelle Kirschfurt, Theresienhofstraße, 97896 Kirschfurt

meine-news.de-Beitrag » KAB Freudenberg

Herbstmarkt, Glasmuseum und Ankündigung Oktober

Der Herbstmarkt verlief für die KAB sehr gut. Die ganzen Mühen und Vorbereitungen haben sich gelohnt. Im Mittelpunkt stand die Bilddokumentation über Aktivitäten des letzten Jahres sowie die Brillen-Sammelaktion. Die Bevölkerung aus Freudenberg und der Umgebung hat eifrig Brillen abgeliefert. Dafür herzlichen Dank.

Am Donnerstag 18.09. hat eine Gruppe mit 16 Personen das Glasmuseum in Wertheim besucht. Die Führung durch Frau König war äußerst informativ. Alle waren begeistert von der Vorführung des Glasbläsers Herr Wienand. Das Gesehene und Erlebte wurde bei der anschließenden Einkehr in der KETTE ausgiebig diskutiert. Dieses gemütliche Beisammensein ist für die Begegnungen bei der KAB immer ein wichtiger Bestandteil.

Vorschau: **Am Donnerstag, 16. 10. 2025 um 15 Uhr werden wir einen Besuch im Stadtmuseum Miltenberg abstatten. Bitte bereits vormerken.**

Lesen Sie den Beitrag online auf www.meine-news.de/214100

meine-news.de-Beitrag » Landratsamt Miltenberg

Nach Nachweis von Nutztierrissen durch Wolf „Ereignisgebiet“ ausgewiesen

Nachdem nachgewiesen wurde, dass ein Wolf am 5. September 2025 in Mönchberg vier Schafe und eine Ziege gerissen hat, hat das Landesamt für Umwelt (LfU) die Förderkulisse für Herdenschutzzäune und Herdenschutzhunde im Rahmen der Förderrichtlinie „Investition Herdenschutz Wolf“ auf folgende Gemeinden erweitert:

- Mönchberg
- Röllbach
- Stadtprozelten
- Bürgstadt
- Collenberg
- Dorfprozelten
- Wörth
- Elsenfeld
- Erlenbach am Main
- Eschau
- Großheubach
- Hausen
- Kleinwallstadt
- Klingenberg
- Forstwald
- Heimbuchenthal (Landkreis Aschaffenburg)
- Dammbach (Landkreis Aschaffenburg)

Die genaue Abgrenzung des „Ereignisgebietes“ kann auf der LfU-Internetseite unter „Herdenschutz Wolf“ abgerufen werden.

Das Ereignisgebiet bleibt zunächst bis zum 31. Dezember 2026 bestehen. Anträge auf Zäune sind vor Beginn der zu fördernden Maßnahme beim Amt für Ernährung, Landwirtschaft und Forsten Karlstadt einzureichen. Die Beantragung von Herdenschutzhunden einschließlich Zubehör erfolgt ausschließlich über ein Online-Antragsverfahren.

Weitergehende Informationen zur Förderung sind auf der Internetseite des Bayerischen Staatsministeriums für Ernährung, Landwirtschaft, Forsten und Tourismus unter www.stmelf.bayern.de/foerderung/foerderung-herdenschutz-wolf/index.html veröffentlicht.

Lesen Sie den Beitrag online auf www.meine-news.de/214310

Im stillen Gedenken

Anna Haas

* 5.2.1933
† 9.9.2025

Wir danken allen

die Anna Haas in ihrem Leben Freundschaft und Achtung schenkten. Die liebevolle Anteilnahme und die tröstenden Worte waren für uns sehr wertvoll.

Ein herzliches Dankeschön auch an Pfarrvikar Arul für das würdevolle Requiem und an Iris Galm mit ihrem Team für die einfühlsame Begleitung.

Alfred Haas
mit Familie

Amorbach

Beratung – Betreuung – Begleitung

Abschied & Bestattungen
Iris Galm
Tel. 09373/4302, Kirchzell

meine-news Schaufenster und meine-news Wochenblatt
werden an alle Haushalte im Landkreis Miltenberg verteilt!
Sie erreichen die größtmögliche Leserschaft.

Traueranzeigen
Danksagungen
Nachrufe

Anzeigen online aufgeben unter
www.meine-news.de/anzeigen

Musterbuch für Traueranzeigen:
www.meine-news.de/traueranzeigen

Gerne gestalten wir eine individuelle Anzeige nach Ihren Wünschen.
Schicken Sie Ihren Textentwurf und Bild an:
traueranzeige@news-verlag.de
Bitte übermitteln Sie uns auch Ihre vollständige Adresse und Ihre Telefonnummer für eventuelle Rückfragen.

news verlag
Erfolg gestalten
News Verlag GmbH & Co. KG
Brückenstr. 11
63897 Miltenberg

NACHRUF

Mit Trauer erfüllt uns die Nachricht vom Tod unseres langjährigen ehrenamtlichen Mitarbeiters

Armin Hein

Obernburg. Das „Café fifty – Verein für soziale Arbeit und Kultur e.V." trauert um seinen langjährigen ehrenamtlichen Mitarbeiter Armin Hein. Der gebürtige Eichelsbacher starb im Alter von 71 Jahren nach kurzer schwerer Krankheit in einem Krankenhaus in Frankfurt.

Armin Hein kam Ende 2008 in Kontakt mit dem Café fifty. Seitdem war er dort bis zu seinem Tod ehrenamtlich tätig. Zu den Öffnungszeiten des Cafés war Armin Hein fast immer anwesend. „Er war die Seele des Café fifty", sagte die Schatzmeisterin des Trägervereins, Christa Sauer. Er unterstützte Besucherinnen und Besucher bei der Formulierung von Bewerbungen und Behördenschreiben, er machte im persönlichen Gespräch Gästen Mut, die mit persönlichen Problemen zu kämpfen hatten. Hein hat bei der Suche nach einem Platz im Pflegeheim ebenso geholfen wie bei Wohnungsauflösungen. Auch die gesetzliche Betreuung für einen Gast des Café fifty wurde ihm übertragen. Der gelernte Journalist hat sich auch um die Medienarbeit der sozialen Einrichtung gekümmert. Als Corona um sich griff, machte er sich als Einlasser, Türwart und Organisator nützlich – immer mit einer Anekdote und einem lustigen Spruch auf den Lippen. „Armins Kompetenz in sozialen Fragen werden wir ebenso vermissen wie seine Ideen, seine lustige, muntere Art, sein loses Mundwerk und sein großes Herz. Mit ihm ist ein Stück Café-fifty-Geschichte gegangen", sagte der Vorsitzende des Vereins, Rechtsanwalt Stefan Engels.

Armin Hein hatte nach dem Abitur an der Universität Mainz Publizistik und Politikwissenschaft studiert und danach unter anderem als Journalist in München, Gelnhausen, Aschaffenburg und Obernburg gearbeitet. Kommunalpolitisch engagierte er sich im Marktgemeinderat in Elsenfeld. Heins Hobby war die Beschäftigung mit der Geschichte seiner Heimatgemeinde Eichelsbach, wo er bis zu seinem Tod wohnte.

Mit den Angehörigen trauern wir um den Verstorbenen und werden ihn und seine Vereinsarbeit in dankbarer Erinnerung behalten.

Café fifty, Verein für soziale Arbeit und Kultur e.V.
– Der Vorstand und das gesamte Café fifty Team –

Obernburg a. Main, im September 2025

Alle Angebote gelten vom 29. 9. bis 4. 10. 2025

EDEKA-Prospekt „Mein Genuss“:
sonntags in Ihrem Briefkasten oder einfach online lesen

BAUER MARKT
Regional erste Wahl

Unsere Öffnungszeiten:
Mo. bis Sa. von 8 bis 20 Uhr

Im Höning 2, Elsenfeld/Main,
Telefon 0 60 22/61 83-0

www.bauer-markt.de

LEBENSMITTEL

Weihenstephan haltbare Milch 1.5%/3.5% Fett 1l Packung **1.19**

Meggle Butter versch. Sorten 1kg=7.96 250g Packung **1.99**

Exquisa Frischkäse versch. Sorten 1kg=6.34-5.55 175-200g Becher **1.11**

Fränkischer Kloßteig halb und halb 1kg=2.65 750g Packung **1.99**

Wagner Steinofen Pizza oder Flammkuchen versch. Sorten 1kg=5.97-4.71 300-380g Packung **1.79**

Langnese Magnum Eis versch. Sorten Multipackung **2.79**

Iglo Schlemmer-Filet oder Filegro versch. Sorten 1kg=11.63-7.34 240-380g Packung **2.79**

Barilla ital. Nudeln versch. Sorten 1kg Packung **1.79**

Thomy Delikatess-Senf 1l=4.95 200ml Tube **0.99**

Melitta Bella Crema Kaffee auch Espresso, ganze Bohnen, versch. Sorten 1kg Packung **14.99**

Dallmayr Kaffee prodomo versch. Sorten 1kg=13.98 500g Packung **6.99**

Albi Fruchtsäfte oder Nektar versch. Sorten 1l=1.72 0.75l Flasche zzgl. Pfand **1.29**

Rotkäppchen Sekt oder Fruchtsecco versch. Sorten 1l=3.99 0.75l Flasche **2.99**

GETRÄNKE

Rapps Saft-Aktion – alle Sorten
Zu jeder Kiste erhalten Sie eine weitere Flasche Ihrer Wahl gratis!

Förstina Fruchtschorlen versch. Sorten 1l=1.00 12x0.75l zzgl. Pfand **8.99**

Förstina Mineralwasser PET, versch. Sorten 1l=0.46 12x1l zzgl. Pfand **5.49**

Naturpark Quelle Mineralwasser PET, versch. Sorten 1l=0.29 12x1l zzgl. Pfand **3.49**

Rhön Sprudel Mineralwasser Glas, Individual 1l=0.61 12x0.75l zzgl. Pfand **5.49**

Mönchshof Bier-Spezialitäten versch. Sorten 1l=1,40 20x0,5l zzgl. Pfand **13.99**

Distel Strolch
das Cola-Mix aus dem Taubertal
1l=1.20 20x0,5l zzgl. Pfand **11.99**

Distelhäuser Bier-Aktion
zu jedem Kasten erhalten Sie 2 Flaschen gratis!

WEINDEPOT

Rotweinzeit im Herbst

Pietra Pura Mandus Primitivo
vollmundig, fruchtiger Primitivo, aber trocken 1l=14.65 0.75l Flasche **10.99**

Terre Primitivo
kräftig, trocken, Noten vom Zimt und Rumtopf, Rebsorte: Primitivo/Syrah 1l=22.65 0.75l Flasche **16.99**

Dark Knight Toscana
trocken, würzig, Kirschnoten
1l=17.32 0.75l Flasche **12.99**

METZGEREI

Bauers Hähnchenpfanne Thai-Curry, eigene Herstellung 1kg **11.99**

Bauers Schweine-Schnitzel aus der Keule 1kg **8.99**

Bauers Schweine-Filet frisch 1kg **11.10**

Bauers Rinderbraten aus der Keule 1kg **18.90**

Bauers Rouladen aus der Keule 1kg **19.90**

Bauers Semmelbraten vom Schweinkamm, eigene Herstellung 1kg **10.99**

Demeter Frucht-Joghurt versch. Sorten 3.5% 1kg=4.44 500g Glas zzgl. Pfand **2.22**

Bauers Frischwurst-Aufschnitt alle Sorten, eigene Herstellung 100g **0.99**

Bauers Rindswurst auch im Saitling, eigene Herstellung 100g **1.29**

Bauers Hausmacher Leberwurst oder Schwartenmagen eigene Herstellung 100g **0.99**

Bauers rote Fleischwurst mit oder ohne Käse, eigene Herstellung 100g **0.99**

Bauers Mettwurst fein oder grob, eigene Herstellung 100g **1.29**

Maultaschen versch. Sorten 1kg=5.97/4.97 300g-360g Packung **1.79**

FISCH & MEERESFRÜCHTE

Frischfisch der Woche
Black Tiger Garnelen Easy Peel, TK-Ware Südostasien 100g **3.33**

Geräucherte Forellen ganz, küchenfertig ausgenommen, aus dem Hafenlohrtal 100g **1.99**

Frisches Lachsfilet mit Haut, Aquakultur Norwegen 100g **2.49**

Backfisch vorgegart zartes Seelachsfilet 100g **1.99**

Rostocker Heringstopf mit Äpfeln, Gurken und Zwiebeln 100g **1.29**

Ab Donnerstag erhältlich
MSC Isländisches Rotbarschfilet, leichter frischer Genuss, Nordostatlantik 100g **1.99**

Züger Allgäuer Mozzarella
Aus echter Alpenmilch
45% 1kg=7.92 125g Beutel **0.99**

Konfitüren versch. Sorten 1kg=7,43-6,73 335-370g Glas **2.49**

OBST & GEMÜSE

Röllfelder Äpfel lose Ware, versch. Sorten, Kl. I 1kg **1.99**

Mandarinen Sorte: Tango Südafrika, lose Ware, Kl. I 1kg **2.99**

Mandarinen Südafrika, Kl. I 1kg=1.99 750g Netz **1.49**

Trauben rot, kernlos, Italien/Spanien/Griechenland, Kl. I 1kg=2.98 500g **1.49**

Bio Zespri Kiwis Gold Jumbo Neuseeland, Kl. I Stück **1.00**

Himbeeren Portugal/Marokko, Kl. I 1kg=15.92 125g Schale **1.99**

deutsches Einschneidekraut lose Ware, Kl. I 1kg **0.99**

Bio Kürbisse, Gorgonzola, Hokkaido oder Butternut Süddeutschland 1kg **1.99**

Lauch, Süddeutschland, Kl. I 1kg **1.49**

Radieschen, Süddeutschland, Kl. I Bund **0.59**

Suppengrün Deutschland, Kl. I 1kg=2.98 500g **1.49**

Speisekartoffeln, Süddeutschland, Sorte: siehe Etikett 1kg=0.72 2.5kg Netz **1.79**

Ab Donnerstag
Rispentomaten Niederlande/Belgien, Kl. I 1kg **1.59**

Kalinka Kefir natur fettarm und mild 1kg=1.98 500g Flasche zzgl. Pfand **0.99**

KÄSEVIELFALT

Bauers Butterkäse deutscher Schnittkäse, zum Überbacken geeignet, 45% Fett i.Tr. 100g **0.99**

Saint André Weinbergkäse französischer Weichkäse, 75% Fett i.Tr. 100g **1.79**

Le Rustique Camembert französischer Weichkäse, 45% Fett i.Tr. 100g **1.79**

Allgäuer Bergkäse Rohmilch-Hartkäse, 6 Monate gereift, 50% Fett i.Tr. 100g **1.69**

Griechischer Manouri Weichkäse aus Schaf- und Ziegenmilch, 70% Fett i.Tr. 100g **1.89**

San Vincente Semicurado span. Hartkäse aus Kuh-, Schaf- und Ziegenmilch, 45% Fett i.Tr. 100g **1.99**

Schönegger Uriger Bergler kräftig-würziger Kuhmilch-Bergkäse aus dem Allgäu, 50% Fett 100g **2.79**