meine-news

Kostenfrei lesen
Selbst mitmachen!
Anmelden und schreiben.

April 2025

Litfaß-Säule
Auflage 30.750

WOHNEN & PFLEGE
Ambulante & Stationäre Versorgung
Diedesheim - Dallau -
Osterburken - Walldürn
Offen für ALLE
AWO Neckar-Odenwald
Rufen Sie uns einfach an!
06291/64 25-0
www.awo-now.de

Wir haben unsere Kinder- und Herrenabteilung neu gestaltet. Auf euch warten
NOCH MEHR neue Modelle – NOCH MEHR Angebote – NOCH MEHR Spaß!
Schuhe & Sporthaus HAAG
BUCHEN, Kellereistr. 7 | Tel. 06281/1675

BALKONE UND ZÄUNE
AUS ALUMINIUM UND GLAS
Leeb BALKONE ZÄUNE
ERLEEB' DEN SCHÖNSTEN PLATZ AN DER SONNE!
METALLBAU WALTER | 74850 SCHEFFLENZ | SHOWROOM AN DER B292
TEL. 06293-1380 | walter@leeb-balkone.com
LEEB-BALKONE.COM

FROHE Ostern
PFLEGEDIENST HERZENSSACHE
Kompetent & liebevoll
Behandlungspflege
Grundpflege
Hauswirtschaftliche Versorgung
Leistungen für Angehörige
Morrestraße 25 | 74722 Buchen-Hettingen | Telefon +49 6281 2392
info@herzenssache-buchen.de | www.herzenssache-buchen.de

WERT- UND SCHADENGUTACHTEN
Oldtimer
SACHVERSTÄNDIGENBÜRO
LUTZ
Kfz-Sachverständigenbüro Lutz
D-74749 Rosenberg • Bofsheimer Str. 5
Tel. 0 62 95/92 92 35 • 0171/2 70 51 88
eg-lutz@t-online.de
www.SACHVERSTAENDIGENBUERO-LUTZ.de

Seniorenresidenz
Haus Theresa
Pflege und Wohnen wo man sich wohlfühlt!
Poststr. 14
69427 Mudau-Steinbach
Tel. 06284-9203-0
www.Haus-Theresa.de

FAHRZEUGE
E-MOBILITÄT
WERKSTATT & SERVICE
MIETWAGEN
WASCHANLAGE & TANKSTELLE
ÜBER 95 JAHRE IN DER REGION
Autohaus Nenninger Osterburken
...einfach mehr Leistung!
Tel. 06291 8156
www.auto-nenninger.de

News Verlag, Miltenberg,
Tel. 09371-955-0

# Lohnsteuerhilfeverein Kurpfalz e.V.

Mitgliedern unseres Vereins helfen wir in **Lohnsteuerangelegenheiten** und bei der **Einkommensteuererklärung**

*wenn Sie z.B. als* ***Arbeiter, Angestellter, Beamter oder Rentner***

- Einkünfte aus nichtselbständiger Arbeit, sonstige Einkünfte aus wiederkehrenden Bezügen oder Einkünfte aus Unterhaltsleistungen erzielen (§ 22 Nr. 1 u. 1a Einkommensteuergesetz)
- Einnahmen aus anderen Einkunftsarten, wie z.B. **Vermietung, Kapitalerträge** oder **Spekulationsgewinne** haben, die insgesamt die Höhe von 18.000 €, im Falle der Zusammenveranlagung von 36.000 €, nicht übersteigen.

*Die Hilfeleistung umfasst auch*

- **Kindergeldangelegenheiten**
- **Antrag auf Lohnsteuerermäßigung**

***Hauptstr. 10 • 74731 Walldürn***
*Tel. 0 62 82 / 9 53 22 · Fax 0 62 82 / 92 86 47*

***Hauptstr. 30 • 74746 Höpfingen***
*Tel. 0 62 83 / 22 75 05*

*Termine nach telefonischer Vereinbarung*
*www.lohnsteuer-ratgeber.de*
*E-Mail: Schafbauer@lohnsteuer-ratgeber.de*

# Jürgen Schmid

**Parkett und Bodenbeläge**

**74722 Buchen-Einbach**

Langenelzer Str. 2 · Tel. 06287 / 585 · Fax 1684

*Wir liefern und verlegen:*

- Massivparkett
- Fertigparkett
- Teppichböden
- PVC u. Linoleum
- Vinylböden
- Maschinenverleih

**Wir verleihen Ihrem alten Parkett-/ Dielenboden wieder neuen Glanz!**

Besuchen Sie uns! Wir nehmen uns nach telefonischer Vereinbarung Zeit für Sie!

**www.schmid-parkett.de**




**Bitte beachten Sie unsere STELLENANZEIGE unter der Rubrik „Stellenmarkt steht Kopf“**

Meisterbetrieb MODERSOHN
Maler & Lackierer
Malen & lackieren im richtigen Ton

Inhaber:
Joscha Modersohn
Siemensstraße 18
74722 Buchen
(Odenwald)

Mobil: +(49) 0152 085 390 91
Büro: +(49) 06281 55 440 46

info@maler-modersohn.de - www.maler-modersohn.de




Neu!

**Kobold VM7**



**Akku-Handstaubsauger mit CM7-Set**

Groß für kleine Aufgaben: Der neue Kobold VM7 ist der perfekte Akku-Handstaubsauger für die **schnelle Reinigung**, egal ob zuhause oder unterwegs.

**VORWERK**
**Ihre offizielle Vertreterin vor Ort**

VORWERK



Katja Chlaus ✆ 0173 7173364
Katja.Chlaus@kobold-kundenberater.de

Rinschheim, Waldstetten, Altheim, Hardheim und Höhenorte, Königheim, Pülfringen, Gissigheim, Schweinberg, Walldürner Höhenorte, Teil v. Walldürn, Höpfingen und Teil v. TBB



**Kistner AUTOVERMIETUNG**

powered by CHOICE

**TAXI-KISTNER** seit 1975

**BUCHEN · Inh. Dorothea Kistner**

**Wir sind immer Tag und Nacht freundlich und hilfsbereit für Sie da**

- Ruftaxi im Auftrag des NOK
- Eil- und Sondertransporte
- Flughafenfahrten
- Dialysefahrten
- stationäre Aufnahme/Entlassungsfahrten
- Bestrahlungs- und Chemofahrten
- ambulante Operationsfahrten

Wir beraten Sie gerne betreffend der Fahrtkosten-Genehmigungen durch die Krankenkassen

**Wir sind Vertragspartner der Krankenkassen**

www.taxi-kistner.de
**Tel. 06281 51111**
**Profitieren Sie von unserer Taxierfahrung seit 1975**




# 20%

**Auf eigene Produkte**

**bis 30.04.25**

**5%**
**Auf Beschattung**
**+**


KALTWINTERGARTEN

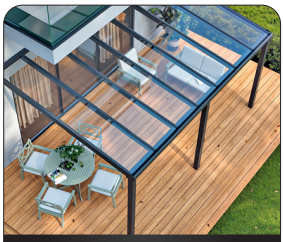
TERRASSENÜBERDACHUNG

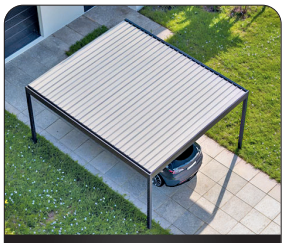
FLACHDACH FLAT LINE


VORDACH FLY



EASY RAIL



FRONT LINE

**RUFEN SIE UNS AN, WIR BERATEN SIE GERNE!**

**06294 / 271 96 93**

Anfrage in 2 Min.

**VD ALUSYSTEME DIETRICH GMBH**
Dieselstrasse 3/5, 97959 Assamstadt
info@vd-alusysteme.de
www.vd-alusysteme.de




## VERKÄUFE

**Jack &** Jones Hosen Herren, Größe 31/32 verschiedene Arten ja 10-15€ ☎ 06297-929657

**Bett 100x200** cm, Holz, neuwertig, wegen Wohnungsaufgabe zum halben Neupreis zu verkaufen. VB 175 €. Tel. 015150501557

**Tube Gymnastikbänder** Set mit vielen verschiedenen Widerstandsstufen (kombinierbar), Griffen und Fußschlaufen, neu, nur 15 €, Tel: 06281-5640798

**AS - Mäher** 53 - B4 mit 4 Rädern, Seitenauswurf, 2-Takt Motor für Hanglage, Radantrieb, Bauj. 2008, voll funktionsfähig für 280,-€ zu verkaufen. 01758658329

**Sony Stereo** Kompaktanlage 90er J. Tuner, Verstärker, Boxen funkt. An Kassendecks und CD rutscht Riemen. Plattenspieler Nadel def. Für Selbstabh. zvk. 59 € VB in BCH 01703064947

**Walnüsse - Ernte** 2024, 1 kg -4 €, beim Kauf ab 7 kg- Preis 3,50€; Rosenberg-OT; 01577-3571594 O: 06295 1577

**HOLZARMLEHNSTÜHLE 2Stück,** das Stück für 60€.Tel.06286/929832

**Zumba 7**-DVD-Set komplettes 7-DVD Set mit Toning Sticks (Original Zumba mit Beto und Gina) von Einsteiger bis Power + Kraft NP 140 € nur 59 € Tel: 06281-5640798

**Honda HR** 173 Rasenmäher, Bauj. 1989, noch funktionsfähig aber mit Gebrauchsspuren, zB. für Bastler für 35,-€, 01758658329

**Honda Rasenmäher** IZY Easy Start 4 Takt mit 2,9kw und 41cm Schnittbreite gebraucht zu Verkaufen! Bezeichnung HRG415C2PDE.Guter Zustand. Preis:110 € , Tel.01726072645

**Kompakter Steh**-Arbeitsplatz , stabil, zerlegt inkl. Anleitung=10 min-Aufbau. B117xH146x75cm, 1 Regal unter dem Tisch, NP 159 € nur 69 € Tel: 06281-5640798

**Abiball / Konfirmation** Anzug dunkelblau Sacco& Hose Club of Gents Gr. 48, inkl. Olymp-Hemd weiß Gr. 40 (slim fit) und Fliege - 180€ VB ☎ 015202576968

**Streamer-Set** NEU OVP, 3x Tischstativ + 2x Tischklemme, 2x LED Leuchten (regelbar), Mikrofonhalter + Popschutz, Greenscreen, Tasche NP 109 € nur 49 € Tel: 06281-5640798

**Ortgangbleche ROT** (Stahl, verzinkt), Winkel mit Tropfkante, 11x15 cm, 3lfm (1x 2,1m und 1x0,9m) neu nur 12 €, Tel: 06281-5640798

**meine-news.de-Beitrag » Yuishinkan Dojo Sportkarate Walldürn**

## Erfolgreich bei den Landesmeisterschaften

In Eppingen fanden die Offenen Baden-Württembergischen Landesmeisterschaften der Leistungsklasse und Masterklasse sowie die Landesmeisterschaften der Teams statt. Mit 280 Athleten aus 65 Vereinen war das Starterfeld stark und vielfältig, was die hohe Qualität und das große Interesse an Karate in der Region unter Beweis stellte.
Sportkarate Walldürn ging mit einem starken Athletenteam an den Start, die mit tollen Ergebnissen auf sich aufmerksam machten. In der Masterklasse (MK) konnten folgende Erfolge gefeiert werden:
1. Platz Kumite Damen MK Ü35 +60 kg: Rebecca Niggl wurde Landesmeisterin und zeigte eine herausragende Leistung.
2. Platz Kumite Damen MK Ü35 +60 kg: Myriam Kern sicherte sich den Titel der Vize-Landesmeisterin.
2. Platz Kumite Herren MK Ü30 -80 kg: Philipp Zver erreichte ebenfalls den Vize-Landesmeistertitel.
In der Leistungsklasse (LK) ging es nicht nur um die Platzierung, sondern auch um die Qualifikation für die Deutschen Meisterschaften, die am 29. März in Frankfurt stattfinden werden. Hier konnten folgende Athleten glänzen:
1. Platz Kumite Damen -61 kg: Ula Duschek wurde Landesmeisterin.
1. Platz Kumite Damen -68 kg: Jana Weismann sicherte sich ebenfalls den Titel der Landesmeisterin.
Die Teamwettbewerbe boten spannende Duelle und zeigten den Teamgeist der Athleten:
2. Platz LK Kumite Team Damen: Das Team, bestehend aus Miriam Kern, Ula Duschek, Jana Weismann und Rebecca Niggl, zeigte eine starke Leistung.
3. Platz Kumite Jugend Team Jungen: Denis Haan, Moritz Paar und Max Goldschmidt belegten den dritten Platz.
5. Platz Kumite Schüler Mädchen: Pia Koch, Wilma Berberich und Sophia Starke konnten sich ebenfalls gut behaupten.
5. Platz Kumite Schüler Jungen: Sören Weismann und Wladislaw Goredetskj rundeten die Leistungen der Schüler ab.

**Lesen Sie den Beitrag online auf www.meine-news.de/198339**




*Die erfolgreichen Wettkämpfer mit Dojo Leiter Wolfgang Bundschuh.*

**Verk.: Wasserkanister** , 20 ltr, Stahlausführung , 1x / Petroleum-Lampen, verschd. Größen , 3 x / Mist -Dunggabel 4 Zinken , 2 x / ABT-Rübengabel 6 Zinken , 2 x / alles VHB , 06291 7660

**Ortgangbleche Anthrazit** (Stahl, verzinkt), Winkel mit Tropfkanten, 50x85mm, 2m + 2m +1,40m = 5,40 Laufmeter, neu nur 25 €, Tel: 06281-5640798

**Rattan Garnitur,** sgt. erhalten, für Wintergarten, KiZmmer, WoZimmer, Terrasse.Zweisitzer (L 1,30) zwei Sessel (Sittfl.55x55 cm)inkl. Polster, Tisch m.Glasplatte (Durchm.75 cm, H55 cm).€125,00.Abholung!0171/6295012.

**Schrank, Holz,** 3-türig, neuwertig, wegen Wohnungsaufgabe zum halben Neupreis zu verkaufen. VB 250€, Tel. 015150501557

**adidas Crazy** BYW 2.0 Pharrell Triple Black Gr. UK 11 US 11.5 Men's EU-Schuhgröße 46 Basketball-Sportschuh, kaum getragen. 90,-€ VB Tel.: 015152005961

**Terrassenbauschrauben Edelstahl,** neu OVP, 200 Stück, 6x60mm, extra stabiler C1, mit Schneidspitze Torx-Antrieb, Gleitbeschichtung nur 19 € Tel: 06281-5640798



**Terrassenüberdach. KVH,** 5,7x3,7m, Höhe 2,55/2,3 m, Acrylwellpl.76/18 Wabe klar, Fenster-PVC-klar, Rollos+Sonnens.Selbstabbau zu verk. 3.650 € VB Mobil 0151-64025100

**Vibrationsplatte Ganzkörpertraining** neuwertiger Zustand, OVP, Display, + Gummibänder, Neupreis 105 € 69 €. Tel: 06281- 5640798

**Verkaufe Agria** Motorhacke ( Fräse ) 3Kw Typ 100-4. Arbeitsbreite 65cm . Preis : 650 € VB. ☎ 06292/1590.

**Verkaufe Polterholz** Buche-Eiche-Birke gemischt (10-30cm dick) für Brennholzaufarbeitung. 49,-€/Rm Polter (ist ca. 45,- € pro ster). Sehr gut mit Auto erreichbar ☎ 0170/5619647

**Verkaufe für** 100€ Damenrad ohne Motor gut geeignet für Studenten als Stadtrad sowie neuen Katzentransportkob für 19 € 0176/41723926

**Verkaufe Kommunionanzüge:** 1 Anzug in dunkelblau, Jacke Gr. 164 und Hose Gr. 164 für 50 € und 1 Anzug in anthrazit, Jacke Gr. 146 und Hose Gr. 152 für 50 €, dazu 1 Hemd in hellblau Gr. 146 mit gestreifter Krawatte für 20 € und Schuhe Gr. 37 in schwarz für 15 €, alles nur 1 x getragen. Tel. 09345/929114

**Verkaufe bunte** selbstgestrickte Socken in den Größen 38-41. VHB: 12,00 - 15,00 (je nach Größe). Tel.-Nr. 06282/8635




**Verkaufe Kinderfahrrad** 20Zoll Marke Bulls 2jahre alt, neutrale Farbe für Jungen und Mädchen, Verkehrssicher, kaum gefahren Tel. 0171-1023805

**Verkaufe Holz** Wohnzimmertisch 50,-€, Wickel-Kommode aus Kiefer 60,-€, Schuhschrank 60,-€, Telefonschrank 40,-€, Tel.Nr.:01601724818

# KEIN gesetzliches Verbot von Ölheizungen

**Das NEUE Gebäudeenergiegesetz (GEG), seit dem 1.1.2024**

## Die wichtigsten Fakten:

Für ÖLHEIZUNGEN, die zwischen dem 1.1.2024 und bis zum Ablauf der Frist für die Kommunale Wärmeplanung eingebaut werden, gilt:
Bis zum Ablauf der Frist für die Kommunale Wärmeplanung, den 30.06.2028, in Kommunen bis 100.000 Einwohnern dürfen weiterhin neue ÖLHEIZUNGEN eingebaut werden. Allerdings müssen diese ab 2029 einen wachsenden Anteil Erneuerbare Energien wie z.B. Bioheizöl oder E-Fuels oder HVO nutzen. 2029: min. 15 %, 2035: min. 30 %, 2040: min. 60 %, 2045: 100 %.

Wer in der Übergangszeit zwischen 2024 und 2028 noch in Bestandsbauten eine ÖLHEIZUNG einbaut, muss sich vorher hinsichtlich der Wirtschaftlichkeit beraten lassen. Die Beratungspflicht gilt für alle Heizungen mit flüssigem Brennstoff (§ 71 Abs. 11 ). Zusätzlich ist ab 2029 eine schrittweise Nutzung von sogenanntem „GRÜNEN HEIZÖL" vorgeschrieben. ÖLHEIZUNGEN, die nach 2028 eingebaut werden, müssen von Anfang an 65 % „GRÜNES HEIZÖL" nutzen, hier ist noch die Nutzung der Übergangsfrist gemäß § 71 i möglich.
**Hinweis:** Der Betreiber einer mit flüssigem Brennstoff betriebenen Heizung muss allerdings sicherstellen, dass seine Heizung zum oben genannten Zeitpunkt den entsprechenden Anteil mit nachhaltigen hergestellten Energien z.B. E-Fuels, BIOHEIZÖL oder HVO betrieben wird. Behauptungen, dass ab Inkrafttreten des neuen Gebäudeenergiegesetzes ÖLHEIZUNGEN ausgetauscht werden müssen, sind grundsätzlich FALSCH. So lange die ÖLHEIZUNG zu reparieren ist, besteht KEIN Handlungszwang.

Wir beraten Sie gerne!

### ENERGIEEFFIZIENZ STEIGERN BRENNWERTTECHNIK NUTZEN

**Modeme Öl-Brennwertgeräte sind ein wichtiger Schlüssel zur Energiewende, denn ...**

- ✓ sie besitzen höchste Wirkungsgrade.
- ✓ sie sind günstig in der Anschaffung und amortisieren sich schnell.

**Die Ölheizung macht Sie unabhängig von Lieferverträgen. Sie haben die freie Entscheidung, wann und welche Menge sie bevorraten.**

**Niedertemperatur- und Brennwertheizungen dürfen unbefristet weiter betrieben werden.**

### EINE MODERNISIERUNG IST SINNVOLL, DENN ...

**... die am Markt erhältlichen Heizöl-Brennwertgeräte sind ...**

- ✓ hocheffizient.
- ✓ technisch ausgereift, zuverlässig und langlebig.
- ✓ bestens mit erneuerbaren Energien kombinierbar.

### HEIZÖL IST ...

- ... preiswert und speicherbar.
- ... ein hochwertiges Qualitätsprodukt.
- ... heute und morgen eine wichtige Säule der Wärmeversorgung
- ... zukünftig $CO_2$-neutral durch den Einsatz von synthetischen „E-Fuels"

**Sichere Wärme mit Heizöl auch in Zukunft (keine Explosionsgefahr)**

TÜV geprüfte Qualität!




Auf uns können Sie sich verlassen.

**Jetzt bestellen!**

0 62 82/91 30 00

info@oelspieler.de

**Seit über 85 Jahren für Sie da!**

Esso

**Ludwig Spieler**

Buchener Straße 19 • 74731 Walldürn

Mehr erfahren Sie hier!

www.oelspieler.de

**Verkaufe regendichte** u. saubere Warngarnitur für 60,- € in Rot-Orange-Silberreflektion Gr. XL Jacke mit Kapuze im Kragen, Hose m. starker Zugkordell. ☎ 06282-9284472

**Verkaufe schöne** braune Kommode B 1,35m H 90cm T 45 cm mit silbernen Griffen, 3 Schubladen, ein Doppelfach, und Einzelfach für 75 ,- VHS Tel. 015758835119

**Verkaufe Schwarzer** Konfirmationsanzug (auch geeignet für Abtanzball), Marke MONTEGO, Gr. 46 (S) Slim Fit, Sakko voll gefüttert, Bundweite 84 cm, Innenbeinlänge 77 cm, Schulterbreite 45 cm, Ärmellänge 65 cm, Mat. 63 % Polyester, 31% Viskose, 6% Elasthan. Preis 50,00 € (NP 180,00 €) . 1x getragen. Abholung o. Versand. Tel. 06291/8340

**Verkaufe Thermomix** TM 5 in gutem Zustand, mit Varoma, Spatel, Rühraufsatz( Schmetterling), Gareinsatz, Spritzschutzdeckel, Cookydoo und Gebrauchsanleitung. 590€ VHB, 01725986376

**Verkaufe Vorwerk** Kobold VT 300 Bodenstaubsauger mit Elektrobürste und Nasssaugwischer voll funktionsfähig. VHS 540 €, Tel. 0171 3255352

**Verkaufe weißes** Bett 90x120cm incl. Bettrost und neue Matratze. Nachttisch dabei alles 99,- VHB Selbstabbau und Abholung Tel 01575 8835119

**Verkaufe:Wasserkanister** aus Stahl, 20 Ltr / Petroleumlampen 3 Stck / ABT - Rübengabel 6 Zinken / Mistgabel 4 Zinken / VHB / Tel.:06291-7660

**PC-Lautsprecher** Markengerät Logitech Z150, klein aber guter Ton, Lautstärkeregler, Kopfhöreranschluss, zustand gut, UvP 35€ für nur 15 €. Tel: 06281- 5640798

**PC-Lautsprecher,** klein, leistungsstark, zwei kleine Lautsprecher + eine kleine Bassbox, Farbe Silber Tel: 06281-5640798

**Luftbefeuchter beurer** lb88 neuwertig mit original karton, Tier und rauchfreier Haushalt, VHB, Tel.: 06284/928110

**Versch. Herrenjacken,** Blousons, Anoraks, Größe 27 und XXL; ☎ 06282/7476

**Verschenke Küchenzeile** 3 m helle Optik wenig benutzt mit Kühlschrank, Gefrierfach, Miele Spülmaschine. Bild und Einzelheiten gerne bei Nachfrage. ☎ 015110752791


SANUS APOTHEKE BUCHEN

E-Rezept
bequem auch per App bei uns einlösen mit gesund.de

Aktuelle Angebote aus unserem Flyer

Formoline L112 Extra
48 Stück
34,95 € statt 37,90 €**
2,95 € gespart
1 Stück ≙ 0,73 €
Wirkstoff: Poliglusam.

IbuHexal Akut 400 mg *1
TOPANGEBOT
-24%
50 Stück
9,85 € statt 12,91 €**
3,06 € gespart
1 Stück ≙ 0,20 €
Wirkstoff: Ibuprofen.

Silomat Hustenlöser Ambroxol Sirup
-21%
100 ml
6,95 € statt 8,85 €**
1,90 € gespart
1 Liter ≙ 69,50 €
Wirkstoff: Ambroxolhydrochlorid.

*Medizinprodukt/Arzneimittel. Zu Risiken und Nebenwirkungen lesen Sie die Packungsbeilage und fragen Sie Ihre Ärztin, Ihren Arzt oder in Ihrer Apotheke. ** Statt-Preise entsprechen unserem bisherigen Verkaufspreis, dem in der „Lauer-Taxe" hinterlegten oder von Herstellern empfohlenen Preis *(Stand 15.02.2025)*.
***Nahrungsergänzungsmittel. **(1) Bei Schmerzen oder Fieber ohne ärztlichen Rat nicht länger anwenden als in der Packungsbeilage vorgegeben! Artikel können auch ähnlich der Abbildung sein.**
**Angebote gültig 01.04. bis 30.04.2025 solange Vorrat reicht. Druckfehler und Änderungen vorbehalten.**
**Inhaberin: Dragana Catibusic e.K. | Daimlerstraße 1 | 74722 Buchen (Odenwald) | Telefon: 06281 - 55 40 400 Fax: - 401 | E-Mail: info@sanus-apotheke.de | facebook: Sanus Apotheke | www.sanus-apotheke.de**

**Durchgehende Öffnungszeiten:** Montag – Samstag 09:00 – 20:00 Uhr
Bequem vorbestellen per **Telefon, Fax und E-Mail oder per Gesund.de App**
**GRATIS Lieferservice** ... und vieles mehr. Wir freuen uns auf Sie!



Litfaß-Säule
Brückenstraße 11, 63897 Miltenberg
Tel. 09371/955-0, www.meine-news.de

Nächste Ausgabe:
Mai 2025
erscheint am 25. April
**Anzeigenschluss**
**Freitag, 11. April**


## INHALTSVERZEICHNIS

Spezialist der Region:


**DARGATZ GmbH Ambulanter Pflegedienst** Seite 20
**Der Frühling ruft** ab Seite 33
**Veranstaltungen** ab Seite 40
**Buchener Frühlingsmarkt** ab Seite 46
**Külsheimer Regio-Markt** Seite 49
**Gesundheit im Fokus** ab Seite 50
**Garten im Frühjahr** ab Seite 54
**Gutes aus der Region** ab Seite 60
**Finanzen & Immobilien** ab Seite 64
**Der Stellenmarkt steht Kopf** ab Seite 73
**Automarkt** ab Seite 88
**Immobilien** ab Seite 94
**Notdienste** ab Seite 102


**Liebe Leser, bitte nutzen Sie für die Bestellung einer privaten Kleinanzeige unser Anzeigenportal:**
**www.meine-news.de/kleinanzeigen**

## IMPRESSUM


**Herausgeber:** Stefan Rüttiger und Charles Henri Rüttiger

**Verlag:** news verlag GmbH & Co. KG, Sitz: Miltenberg, Registergericht: AG Aschaffenburg HRA 5478; Persönlich haftende Gesellschafterin: News Direkt GmbH, Sitz: Miltenberg, Registergericht: AG Aschaffenburg HRB 13141, Geschäftsführer: Stefan Rüttiger, Charles Henri Rüttiger, Brückenstraße 11, 63897 Miltenberg, Telefon 09371/955-0, Fax 09371/955-155, E-Mail: litfassbuchen@news-verlag.de, www.news-verlag.de, www.meine-news.de, www.litfassbuchen.de

Verteilung: kostenlos an alle Haushaltungen im Verteilgebiet durch eigene Verteilerorganisation – strenge Kontrollen. Mit Namen gekennzeichnete Beiträge geben nicht unbedingt die Meinung der Redaktion wieder. Für unverlangt eingesandte Fotos, Unterlagen und Manuskripte übernimmt der Verlag keine Gewähr. Leserbriefe können nur mit Angabe des Namens und der vollständigen Adresse abgedruckt werden. Der Verlag behält sich Kürzungen bzw. Ablehnung vor.

V.i.S.d.P.: Die Herausgeber/in

Verteilung: kostenlos an jeden erreichbaren Haushalt im Verteilgebiet

Verkauf (Ltg.): Bernd Hoffmann, Tel. 09371/955-103, bernd.hoffmann@news-verlag.de

**Gewerbliche Anzeigen:** **Bettina Scholl, Tel. 0 93 71 / 955-150**
**bettina.scholl@news-verlag.de**
**oder verkauf@litfassbuchen.de**

Verteilung (Ltg.): Heft nicht erhalten? Tel. 09371/955-0
verteilung@litfassbuchen.de



Treppen aus Holz und Stahl

Artis
Treppen & mehr

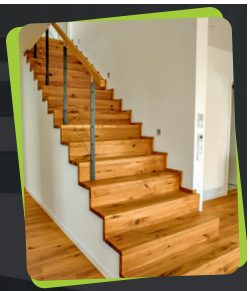

Zehrudin Litric • Mudauer Str. 15 • 69427 Mudau-Steinbach
Tel.: 06284 929620 • Mobil: 0151 50546832
Besuchen Sie unsere Internetseite
www.Artis-Treppen.de

**Soundanlage Heimkino**-DVD-CD, Markengerät JVC, 6 Lautsprecher, Farbe Silber, voll funktionsfähig, NP ca. 237 €, nur 49 €, Tel: 06281-5640798

**6xLED-Spots,** neu OVP, inkl. Rahmen, Montagematerial, Anleitung + Leuchtmittel je 3W-GU10 LED (austauschbar!), 220V, energiesparend! nur 29 €, Tel: 06281-5640798

**Sonne=Glückshormone - Ganzkörper-Solarium** 5 Sek klappbar auf Koffergröße, norm. Steckdose, Timer, voll funktionsfähig, NP 2000 für nur 190 €. Tel: 06281- 5640798

**Aschefilter-Kamin** NEU, 12 Liter Behälter, Saugeranschluss, Aluminium-Saugrohr, metallverstärkter Saugschlauch, nur 25 € Tel: 06281-5640798

**2-gleiche** PC-Monitore, groß, 22 Zoll, Top Zustand, schwarz, 1680x1080. hell, VGA und DVI, großes 16:10 Format, NP 320 €. zusammen für 109 €, Tel: 06281-5640798

**PC-Zeichentablett** neu, OVP, große aktive Fläche, batteriefreier Stift!, nur 8mm flach, 20 progr.Tasten, für PC, Mac, Android, nur 79, Tel: 06281-5640798

**Wickeltisch-Heizstrahler** Baby Markengerät, neu OVP, 2 Stufen: 400oder 800Watt, neigbar für genaue Ausrichtung, autom. Abschalt-Timer, nur 29 € Tel: 06281-5640798

**EKGgenaue PulsmesserUHR,** neuw., neue Batterie!, Puls bei Herzsport, Damenmodell (Flieder), Markengerät Polar FT60, OVP, Anleitung, NP 159 € - nur 79€ Tel: 06281-5640798


Größter Fahrradfachmarkt im Taubertal

Über 3000 E-Bikes & Fahrräder



Verkaufsoffener Sonntag

am 30. März
von 13 bis 18 Uhr

Ihr Leasing EXPERTE

10%

30%

2-Rad Esser GmbH & Co. KG
Tauberbischofsheim

Mo. geschlossen I Di-Fr. 10.00-18.30 Uhr Sa. 10.00-15.00 Uhr I Tel. 09341 5118 I www.2-rad-esser.de


**Hängelampe mit** 2 milchigen Glasschirmen und goldfarbenem Alugestell, Preis 10 €, ☎ 06281 97399

**Kaffeemaschine mit** Mahlwerk Marke MEDION MD 16893 VHB 30 Euro Tel. 06293-8283

**Anzug Angelo** Litrico wie NEU Gr. 98 braun 2teilig, Sakko und Hose. VHB. ☎ 06284-928110

meine-news.de-Beitrag » Engelbert Kötter aus Rippberg

## Für die Rückrunde gestärkt: Neues von derSpG Rippberg/Wettersdorf-Glashofen

Die SpG Rippberg/Wettersdorf-Glashofen geht aus der Winterpause gestärkt hervor. Der Abteilungsleiter Fußball des SV Rippberg, Uwe Seischab, meldet die Fortsetzung der erfolgreichen Zusammenarbeit mit ihrem erfahrenen Trainer Jürgen Kilitschawyj (rechts im Bild): „Wir haben den gemeinsamen Vertrag für die kommende Saison 2025/2026 verlängert.“ Kilitschawyj könne bereits für die Rückrunde mit dem Rückkehrer Florian Gärtner (links im Bild) planen. Seischab weiter: „Gärtner kann unserer Mannschaft aufgrund seiner langjährigen Erfahrung und durch seine große Flexibilität auf verschiedenen Positionen helfen.“

**Lesen Sie den Beitrag online auf www.meine-news.de/198204**



meine-news.de-Beitrag » Musikverein Höpfingen

## Benefizkonzert in der St. Ägidius Kirche: Ein musikalisches Highlight für einen guten Zweck!

Der Musikverein Höpfingen e. V. lädt Sie herzlich zu einem ganz besonderen Benefizkonzert ein!

Am Ostermontag, den 21. April 2025, um 17 Uhr, erleben Sie in der St. Ägidius Kirche ein musikalisches Highlight, das nicht nur Ihr Herz berühren, sondern auch unsere örtlichen Blaulicht-Vereine unterstützen wird. Die an diesem Abend gesammelten Spenden kommen der DLRG, dem DRK und der Feuerwehr in Höpfingen zugute. Diese Organisationen leisten einen unverzichtbaren Dienst für unsere Gemeinschaft, und gemeinsam können wir ihnen für ihren unermüdlichen Einsatz etwas zurückgeben.

Freuen Sie sich auf ein abwechslungsreiches und mitreißendes musikalisches Programm, das von der Jugend- und Trachtenkapelle des Musikvereins Höpfingen präsentiert wird. Lassen Sie sich von den Klängen entführen und genießen Sie einen Abend voller Musik und Gemeinschaft.

Nach dem Konzert laden wir Sie herzlich ein, bei köstlichen Knabbereien und erfrischenden Getränken ins Gespräch zu kommen. Nutzen Sie die Gelegenheit, sich mit Nachbarn und Freunden auszutauschen und den Abend in geselliger Runde ausklingen zu lassen.

Seien Sie Teil dieses besonderen Abends und zeigen Sie Ihre Unterstützung für die Menschen, die sich für unsere Sicherheit und Gesundheit einsetzen. Gemeinsam können wir einen Unterschied machen!

Die Musikerinnen und Musiker des Musikvereins Höpfingen freuen sich auf zahlreiche Besucher. Die Vorbereitungen und Proben laufen bereits auf Hochtouren!

Musikverein Höpfingen e. V. – Gemeinsam für unsere Helden!

Weitere Informationen zum Musikverein Höpfingen finden Sie auf www.musikverein-hoepfingen.de.

**Diese Veranstaltung finden Sie auf www.meine-news.de/event/79575**

21. April 2025
17:00 Uhr
St. Ägidius, Kolpingstraße 2,
74746 Höpfingen

Mareike Senk

Beratung,
Therapie & Coaching

Panoramablick 11
74834 Elztal-Muckental
06267 / 9296398
info@mareike-senk.de
www.mareike-senk.de

**Gut erhaltener** Schulzanzen von Step-by-Step. türkis/lila (Meeresmotiv) mit 2 Mäppchen und Turnbeutel. 70 € VB Kontakt ab 17 Uhr unter ☎ 06282-1724.

**Wanderhalterung TV_XXL,** bis 80 kg!, 31-75“ Zoll, Lochabstand Vesa einstellb. bis 500x400 mm, neig-, schwenk und ausziehbar, NP 89 €, nur 39 € Tel: 06281-5640798

**Kinderhochstuhl von** Fa. Hauck Mod Alpha plus Zubehör. Aus nachhaltigem Holz. Der Hochstuhl wächst mit. (Größen verstellbar) nur Abholung Tel.: 01605629488 Walldürn Preis: 40€

**Poliermaschine, Scheibendurchmesser** 180mm, 1100W, Drehzahleinst. mit Display, inkl. 3 Polier & 4 Schleifpads neuwertig, Anleitung, nur 69 €, Tel: 06281-5640798

WÄHLEN SIE DOCH EINFACH!

- Seit 01.01.2013 können Sie völlig unkompliziert den Schornsteinfeger wechseln.
- Wir bieten Ihnen einen freundlichen Service, Zuverlässigkeit, Sicherheit und Sauberkeit.
- Faxen oder mailen Sie einfach Ihren Feuerstättenbescheid, den Rest erledigen wir!



**Schornsteinfegerbetrieb Georg Müller** • Bgm.-Knühl-Str. 32 • 74722 Buchen-Hettingen
Tel: 06281/325 347 • Fax: 06281/9278 • Mobil: 0160/90 91 52 86
E-mail: info@schornsteinfegerbetrieb-mueller.de • www.schornsteinfegerbetrieb-mueller.de

Antik Galerie
ANKAUF
SCHMUCK | KUNST | OBJEKTE | MÜNZEN
GOLD | SILBER | PLATIN
JUGENDSTIL | ART DECO | MODERNE
@antikgalerie24
Schulstraße 1, Darmstadt
06151.25688 | antikgalerie24.de

**Handgelenk-Blutdruckmessgerät** , voll funktionsfähig, inkl. Reisebox, Batterien, Anleitung, vollautomatisch, nur 10 € Tel: 06281-5640798

**Universal-Handystativ,** NEU, OVP, 30-180cm länge, mit Schwebestativ für Videos, Bluetooth-Fernbedienung, leicht für den Urlaub, nur 19 € Tel: 06281-5640798

**Wunderschönes Ölgemälde** Schwanenfamilie. Handsigniert. Antikbrauner Holzrahmen, sgt. Zst. BxH 60x70 Privatverkauf. Bilder auf Wunsch. VB 119 € BCH 01703064947

**Kindersitz Maxi** Cosi Pearl Pro i-Size (87-105cm, >18,5kg, Farbe Nomad Grey) inkl. Station Maxi Cosi 2way Fix, unfallfrei, gepflegt, aus erster Hand für 150 € abzugeben. ☎ 06281/1568

SV Stahlhandel Franken GmbH
Betonstahlbiegebetrieb in Walldürn



Betonstahl B500B
Lagermatten B500A
Mattenkörbe
Abstandhalter
Geschweißte Elemente

STAHLHANDEL FRANKEN
ZUVERLÄSSIG & KOMPETENT

SV Stahlhandel Franken GmbH
Birkenbüschlein 1
74731 Walldürn
Tel.: +49 6282 9272 180
Mobil: +49 152 09 5252 00
info@stahlhandel-franken.de
www.stahlhandel-franken.de

meine-news.de-Beitrag » Landratsamt Neckar-Odenwald-Kreis

# Verabschiedung von zwei verdienten Mitgliedern der IBB-Stelle



*Die beiden Mitglieder der IBB-Stelle Doris Niemann (links) und Kurt Hockwin (rechts) wurden von Renate Körber (Mitte) und Katrin Friedrich in einer kleinen Feierstunde verabschiedet.* *Foto: IBB-Stelle*

Zwei verdiente Mitglieder der Informations-, Beratungs- und Beschwerdestelle für psychisch Kranke und deren Angehörige im Neckar-Odenwald-Kreis(IBB-Stelle) wurden im Landratsamt in Mosbach von der Leiterin des Fachbereichs Jugend und Soziales Renate Körber und der Sozialplanerin des Neckar-Odenwald-Kreises Katrin Friedrich in einer kleinen Feierstunde verabschiedet.

Mit Doris Niemann und Kurt Hockwin scheiden zwei Mitglieder der IBB-Stelle aus, die von Anfang an dabei waren. Seit mehr als acht Jahren haben sie ehrenamtlich als Psychiatrieerfahrene und als Angehörige von Menschen mit psychischen Erkrankungen wesentlich zum Aufbau sowie zur Akzeptanz der Stelle beigetragen. Als erfahrene und geschulte Mitarbeiter der IBB-Stelle gaben sie Auskunft über eine möglichst wohnortnahe Versorgung, individuelle Unterstützungsmöglichkeiten und arbeiteten bei konkreten Beschwerden auf eine Problemlösung hin. Beide waren erstmals zusammen mit den anderen Teammitgliedern im Mai 2016 vom Kreistag für fünf Jahre bestellt worden. 2021 erfolgte ihre erneute Bestellung bis zum Ausscheiden aus persönlichen Gründen zum Ende des Jahres 2024.

„Doris Niemann und Kurt Hockwin haben mit ihren Fachkenntnissen, mit ihrer Empathie und ihren Erfahrungen wertvolle Dienste sowohl für Menschen mit psychischen Erkrankungen als auch für deren Angehörige geleistet“, so Renate Körber in ihrer Laudatio. Sie überbrachte den Dank des Landrats Dr. Achim Brötel sowie ihren persönlichen Dank als Leiterin des Fachbereichs Jugend und Soziales. Sie übergab beiden zudem ein kleines Präsent.

Im Namen des IBB-Teams bedankte sich auch Patientenfürsprecher Willi Biemer und hob vor allem die überaus große Kompetenz sowie die vielfältige Vernetzung der beiden lobend hervor, mit der sie sich während der letzten achteinhalb Jahre große Verdienste erworben hätten. Allein mehr als 100 Teamsitzungen hätten während dieser Zeit stattgefunden, dazu die regelmäßige Rufbereitschaft und viele Termine mit Institutionen und Fachbereichen.

Erfreut war Willi Biemer gleichzeitig darüber, dass das Team mit Stefan Winter Verstärkung bekommen hat. So konnte die Lücke durch das Ausscheiden zweier Teammitglieder wenigstens teilweise geschlossen werden. Seit Jahresanfang arbeitet er erfolgreich im Team mit.

Neben dem Ausscheiden der beiden Teammitglieder gab es im Jahr 2024 noch weitere Veränderungen. So ist die IBB-Stelle seit letzten Sommer als Untermieter bei der Suchtberatungsstelle in der Ölgasse 5 in Mosbach untergebracht. Gleichzeitig wurde auch die Telefonnummer in 06 26/6 74 08 37 geändert, an der Erreichbarkeit der Stelle gab es dadurch aber keine Veränderungen. Durch den wöchentlich wechselnden Telefondienst zwischen den bestellten Teammitgliedern ist die IBB-Stelle kontinuierlich erreichbar. Ein Anrufbeantworter ist Tag und Nacht geschaltet und die Betroffenen werden zeitnah zurückgerufen. Zudem ist eine Kontaktaufnahme über kontakt@ibb-nok.de möglich. Zusätzliche Informationen zur IBB-Stelle gibt es auf der Homepage des Neckar-Odenwald-Kreises in der Rubrik „Service“ unter „Beratungsstellen“.

**Lesen Sie den Beitrag online auf www.meine-news.de/196819**

## Herzlichen Glückwunsch: Seit 20 Jahren mit Herz und Engagement bei der Litfaß-Säule – Ehrung für Ina Henk und Carmen Laier im News Verlag Miltenberg

Wir gratulieren unseren geschätzten Mitarbeiterinnen und Kolleginnen Ina Henk und Carmen Laier für ihre beeindruckende 20-jährige Betriebszugehörigkeit. Mit ihrem unermüdlichen Einsatz, ihrer Fachkompetenz und Loyalität haben sie über zwei Jahrzehnte maßgeblich zum Erfolg der Litfaß-Säule Buchen beigetragen. Seit 2015 gehören beide zum Team des News Verlags in Miltenberg.

Carmen Laier ist in der Produktion als Mediengestalterin tätig und die zentrale Ansprechpartnerin für die Kunden der Litfaß-Säule. Seit der Übernahme der Litfaß-Säule im Jahr 2015 ist sie eine tragende Säule im Produktionsteam des News Verlags. Sie ist verantwortlich für Anzeigenbuchungen, für die Datenerfassung, die Anzeigengestaltung sowie die Endfertigung der Ausgaben. Ihre Zuverlässigkeit, Flexibilität und ihr Engagement sind unverzichtbare Bausteine für den reibungslosen Ablauf in der Produktion.

Ina Henk ist seit 20 Jahren eine feste Größe im Anzeigenverkauf der Litfaß-Säule und für unsere Kunden eine geschätzte Ansprechpartnerin. Mit ihrer gewissenhaften und zuverlässigen Arbeitsweise sorgt sie dafür, dass die Litfaß-Säule Monat für Monat in gewohnter Qualität erscheint. Dank ihrer langjährigen Erfahrung und ihrer engen Verbundenheit mit dem Verbreitungsgebiet kennt sie die Menschen und ihre Themen wie kaum eine andere. Ihr Blick fürs Detail und ihre strukturierte Arbeitsweise prägen unser Team seit vielen Jahren und tragen in hohem Maße zur Zufriedenheit unserer Kunden bei.

Die Geschäftsführung des News Verlags bedankt sich herzlich für die langjährige Treue, das große Engagement und die wertvolle Mitarbeit von Frau Henk und Frau Laier. Wir freuen uns auf die weitere gemeinsame Zeit und wünschen den beiden Jubilarinnen weiterhin viel Erfolg und Freude an ihrer Tätigkeit im News Verlag.



*Die Ehrung fand im News Verlag Miltenberg statt. Das Foto zeigt (von links) Geschäftsführer Charles Henri Rüttiger, Carmen Laier, Bettina Scholl (Teamleiterin Litfaß-Säule), Ina Henk und Ingrid Hornig (Produktionsleiterin News Verlag).*

**Kindersitz Maxi** Cosi Pearl Pro i-Size (87-105cm, >18,5kg, Farbe Nomad Grey) inkl. Station Maxi Cosi 2way Fix, unfallfrei, gepflegt, aus erster Hand für 180€ zu verkaufen. ☎ 06281/1568

**Camperzubehör: neue** Standheizung, 80 l-Wassertank unbenutzt, neuer Boiler und neue Pumpe, Preis VHB, ☎ 06281 97399

**Sommerski neuwertig** - wie Langlauf-Ski-Fahren, Nordic Powerslides passen Schuhgr. 45-46, inkl. Stöcken, Neupreis 400 €, nur 169 € Tel: 06281-5640798

**Pfaff Fußpedal** für fast alle Modelle Bj 1960-1985, guter Zustand, voll funktionsfähig, Fußschalter Typ AW 0021 ersetzt AW 0001) nur 59 € Tel: 06281-5640798

**Stoffbezogene Matratze** , Höhe 20 cm, Länge 175 cm, Breite 100cm, top Zustand, Sitzen, Schlafen (Gästebett), Spielen Euro 50,-- (Überzug:geschenkt ! Tel. 06283/6206 (AB Rückruf)

**26“ Fernseher,** LCD, Top Zustand, MD20226, mit integrierten DVB-T Tuner, Scart, HDMI, PC-Anschluss, Anleitung, Fernbedienung... NP 200 €, nur 49 € nur Tel: 06281-5640798






**Großes Laptop,** MD 98730, Win 10, großer Bildschirm, komplett eingerichtet inkl. kostenloser Word-Ecxel-Alternative, nur an Steckdose, NP 500 Euro nur 139 €, Tel: 06281-5640798

**Tablettisch Sofa** oder Bett, neuwertig, Top Zustand, Gestell schwarz + Holz Nussbaumfarben, Höhe und Neigung verstellbar, nur 29 € Tel: 06281-5640798

**Handgelenk-Blutdruckmessgerät** , voll funktionsfähig, Markengerät Omron, inkl. Reisebox, Batterien, Anleitung, vollautomatisch, nur 15 € Tel: 06281-5640798

**Kindersitz Maxi** Cosi Pearl Pro i-Size (87-105cm, >18,5kg, Farbe Nomad Grey) inkl. Station Maxi Cosi 2way Fix, unfallfrei, gepflegt, aus erster Hand für 160€ zu verkaufen. ☎ 06281/1568

**meine-news.de-Beitrag » Tierschutzverein Buchen u. U. e. V.**

## Tierschutzverein Buchen u. U. e. V. sucht ein liebevolles Zuhause für Kater Henry

**Henry sucht einen Bauernhofplatz!**
Henry ist ein scheuer, aber liebenswerter Kater. Er ist gesund, kastriert und wünscht sich ein sicheres Zuhause auf einem Bauernhof, wo er frei leben kann. Aktuell wird er in unserer Pflegestelle liebevoll versorgt, doch er braucht einen Platz, an dem er langfristig glücklich sein kann.
Henry ist anfangs scheu, aber wenn er einmal Vertrauen gefasst hat, zeigt er sich zugänglich und aufgeschlossen.

**Warum ein kastrierter Kater ideal für einen Bauernhof ist:**

- Hält den Hof frei von Mäusen – ganz ohne Gift oder Fallen
- Kein Markieren oder unangenehmer Geruch
- Weniger Revierkämpfe und Verletzungen durch andere Kater
- Bleibt eher in der Nähe seines Zuhauses, anstatt auf lange Streifzüge zu gehen
- Kein ungewollter Nachwuchs – ein wichtiger Beitrag zum Tierschutz

**Was Henry braucht:**

- Einen geschützten Platz mit Zugang ins Freie
- Geduldige Menschen, die ihm Zeit geben, Vertrauen zu fassen
- Ein artgerechtes Umfeld, in dem er sich wohlfühlen kann



**Wer kann helfen?**
Kennst du einen Bauernhof oder hast selbst einen passenden Platz für Henry? Dann melde dich bitte beim Tierschutzverein Buchen u. U. e. V. – jede Unterstützung zählt!
Falls das Tier später krank werden sollte, unterstützen wir vom Tierschutzverein gerne beim Einfangen mit einer Lebendfalle.
Handy: 01 55/66 22 20 60
E-Mail: info@tierschutz-buchen.de
Lasst uns gemeinsam Henry eine sichere Zukunft schenken!
**Lesen Sie den Beitrag online auf www.meine-news.de/196861**

RESTAURANT Seeterrasse an der Höhle
Sie sind uns immer herzlich willkommen!
Restaurant Seeterrasse
Familie Gutekunst · 06292 930-113
www.restaurant-seeterrasse.de

Krüger Elektro
Beratung . Planung . Installation
Balkonkraftwerk?!
Brunnenstraße 21 – 74722 Buchen-Hainstadt
Tel.: 06281 / 557509 – Mobil: 0151 / 11537536
web: www.krueger-elektro.com

Farben-GEROLD
Schafhof 3 + 5, 74731 Walldürn
Tel. 0 62 82-9 28 70 34, Mobil 0170-4 12 32 57
gerold-farben@gmx.de
Lagerverkauf:
Mo., Di., Do. 9.00 – 12.00 Uhr
Freitag 9.00 – 15.00 Uhr
oder nach Vereinbarung
P Kostenfreie Kundenparkplätze
© AdobeStock

**Putzgrund+Dekorputz,** Siloxan Dekorputz 2mm weiß matt, für kleine Fläche - ca. 4 qm, (Profiqualität von Laier), für nur 12 € Tel: 06281-5640798

**Sitzgruppe-Polyrattan,** guter Zustand, Tisch (60x60) + 2 Stühle, Wetterfest, Schwarz-Braun, alles klappbar - schnell weggeräumt, Neupreis 120 € nur 69 €, Tel: 06281-5640798

**Abnehmen-Mini**-Swingstepper, neuwertig, klein aber top Training, bis 100 kg, inkl. Displayanzeige nur 19 € Tel: 06281-56407980

**Kärcher Dreckfräser,** für Kärcher Hochdruckreiniger ab 120 bar Druck, leistungsstarken Rotordüse, für hartnäckige Verschmutzungen, NP 30 € nur 15 €, Tel: 06281-5640798

**Liebherr Kühlschrank.** Guter Zustand. Alles funktioniert. Leistung ist super. Preis: 100EUR VB T:+491758685113

**Flachbildfernseher 1m** = 40" Bildiag., Marke Blaupunkt!, nur 80Watt Verbrauch, schwarz, flach, gute Lautsprecher + Kopfh.anschluss, Fernbed. nur99 € Tel: 06281-5640798

meine-news.de-Beitrag » Odenwälder Freilandmuseum e. V. aus Walldürn

## Ostern im Odenwälder Freilandmuseum

Süß und verführerisch wird es am Ostersonntag, den 20. April ab 11 Uhr im Bofsheimer Haus: Dort können Familien unter Anleitung aus gerösteten Kakaobohnen heiße Schokolade herstellen und gleich probieren.

Am Ostermontag, den 21. April ist es dann so weit: Schon gleich hinter dem Eingang, am Dorfbrunnen, kündet der Osterbaum, der traditionell mit Buchs und vielen ausgeblasenen und handbemalten Eiern behängt ist, von einem besonderen Ereignis: Um 13, 14 und 15 Uhr ist Suchbeginn für die bunten Eier, die der Museumshase jeweils zuvor auf der Wiese hinter den altehrwürdigen Museumsgebäuden versteckt hat. Hierbei gibt es parallel aus Gerechtigkeitsgründen getrennte Suchaktionen für Kindergartenkinder und für Kinder über 6 Jahren.

Außerdem gibt es ein kleines Eierquiz zu beantworten. Der Tag ist für Familien mit Kindern immer ein besonderes Erlebnis: Ostereiersuchen vor dieser historischen Kulisse weckt bei den Erwachsenen Erinnerungen an die Kindheit und ermöglicht bei den Kindern ein in Erinnerung bleibendes Erlebnis. Außerdem kann an diesem Tag beim Gießen von Zuckerhasen zugeschaut und probiert werden. Zuckerhasen waren vor dem Bekanntwerden von Schokolade die gängige Süßigkeit für Kinder.

Das Museum hat jeweils von 10 bis 17 Uhr Dienstag bis Sonntag geöffnet. Die Museumsgaststätte ist regulär nur an Sonn- und Feiertagen von 11.30 bis 16 Uhr geöffnet. Am Ostersonntag und Ostermontag sind das Museum und der Biergarten geöffnet. Infos: www.freilandmuseum.com oder telefonisch unter 0 62 86/3 20.

**Diese Veranstaltung finden Sie auf www.meine-news.de/event/78409**

21. April 2025
11:00 - 16:00 Uhr
Odenwälder Freilandmuseum e. V., Weiherstraße 12, 74731 Walldürn



Vor dem (Um)Bauen zu Weidinger schauen!

Schreinerei Innenausbau
– eigene Fertigung
– Möbel nach Maß
– Küchen
– Schlaf-/Wohnzimmermöbel
– Badmöbel
– Ankleiden u. v. m.
– Innentüren

Tel. 0 62 83 / 4 75 – www.schreinerei-weidinger.de

**meine-news.de-Beitrag » Michael Pohl aus Osterburken**

## Nils Heinrich – Junger Gebrauchter (Kabarett)

Am Samstag, den 12. April 2025, ist wieder Kabarettzeit bei der Kulturkommode Osterburken in der Baulandhalle der Römerstadt. Nils Heinrich wird dann zu Gast beim Kleinkunst- und Kulturverein sein – bereits zum zweiten Mal.

Vorhang auf und Pillenwecker aus fürs neue Programm von Nils Heinrich. Der Kabarettist, der vor 50 Jahren in einer anderen Welt zur Welt kam, sagt „Na, du altes Gerippe?!“ zu seiner zweiten Lebenshälfte. Innen drin ist er immer noch 25. Draußen kriegt er jetzt Falten am Hals. Leute, die ihn regieren, sind teilweise jünger als er. Als Kind trug er Strumpfhosen, jetzt trägt er Schrumpfhosen. Männer reden in diesem Lebensabschnitt immer weniger, Frauen immer mehr.

Er ist jetzt sein eigenes Forschungsobjekt. Wird er werden wie seine Eltern? Wird er konservativ? Wird er noch vergesslicher, als er jetzt schon ist? Geht das überhaupt? Ist es nicht sinnvoller, für sich selbst alternative Wahrheiten zu finden, damit man was Eigenes hat und sich von der spießigen Jugend abgrenzt? Interessiert beobachtet er, wie die anderen auch älter werden. Wie sich bei Menschen seiner Altersgruppe die Tattoos in die Länge ziehen, weil dem Bindegewebe langsam die Piercings zu schwer sind. Lohnt es sich jetzt noch, Influencer zu werden? Und für was eigentlich? Und wer soll das überhaupt gucken? Gleichaltrige, die ihr Smartphone immer näher an die Augen halten? Warum? Weil im Alter die Arme kürzer werden? Oder damit sie auf dem



*Nils Heinrich – Junger Gebrauchter (Kabarett)*

*Foto: Stefan Maria Rother*

Display überhaupt noch irgendwas erkennen? Fragen über Fragen und eine einzige Erkenntnis: Du kannst nicht über den Tellerrand gucken, wenn du die Suppe bist. „Je absurder ein Thema, umso besser“, sagt Nils Heinrich, der vielfach preisgekrönte Kabarettist, über sich und seine Ideen im Programm.

Beginn der Veranstaltung ist um 20 Uhr. Alle wichtigen Hinweise zum Veranstaltungsbesuch sind im Internet unter www.kulturkommode.de zu finden.

Eintrittskarten gibt es im vergünstigten Vorverkauf über das Bestellformular auf der Kulturkommode-Homepage.

**Diese Veranstaltung finden Sie auf www.meine-news.de/event/79387**

12. April 2025
20:00 Uhr
Baulandhalle Osterburken,
Adolf-Zimmermann-Platz 1,
74706 Osterburken


KATJA STEIMER telekommunikation
T PARTNER
DEIN HANDY-LADEN IN BUCHEN!

Smartphones
Tablets
Zubehör
Mobilfunk
Festnetz
Internet
TV

Präsident-Wittemann-Str. 2
74722 Buchen
Tel. 06281 5656685

Öffnungszeiten:
Mo.–Fr. 13.00 - 18.00 Uhr
Mi. Ruhetag



Angelika Gramlich-Deuser
Ganzheitliche Haarpflege
Natur-Friseurin
CQM Practicioner
Reikimeisterin
Ihr energetischer Haarschnitt

Angelika Gramlich-Deuser
Termine nach Vereinbarung
Tel. 06297/929196
Holunderweg 1 • 74747 Ravenstein
www.ganzheitlichehaarpflege.de
Termine nach Vereinbarung

Naturprodukte
100 % naturreine Pflanzenfarbe
Ursachenfindung
von Haar- und Hautproblemen

„Jeder Mensch ist für mich etwas Besonderes, deshalb nehme für jeden meiner Kunden die Zeit, die er oder sie braucht, um anzukommen, sich wohlzufühlen und zu entspannen und so sein individuelles „Friseurerlebnis“ genießen zu können.“


**Wamsler Ofen,** unbenutzt, nach neuer Verordnung, Heizen und Kochen, Holz, Kohle- u. Papierbrikett, 6 KW, Dauerbetrieb, Sichtscheibe, 116 m³, 750x441x336, € 590, ☎ 06293-1730

**Whirlpool aufblasbar** 180cm X 180cm mit Heizung und Abdeckung. Stromanschluß mit Fehlstrom-Schutzschalter. VHB 120,00€. 01758658329

**Navi-Navigationsgerät,** inkl. Karten ganz Europa, großer Bildschirm (ca. 5 Zoll), Top Zustand, Saughalterung, Anleitung, USB/KFZ-Ladekabel, nur 59 €, Tel: 06281-5640798

**Kleiner Lederrucksack,** schwarz, 15,-- €, verschiedene Handtaschen, ; Michael-Kors Handtasche, braun; ☎ 06282/7476


Schreinerei
Möbel
Innenausbau

Ihr creativer Partner
WEIDINGER



Sauna und Wellness

– Planung & Realisierung Ihrer Wellnessoase
  • Finnisch
  • Bio
  • Infrarot
– eigene Fertigung
– einmalig in der Region



Mo. – Fr. 09.00 – 17.00 Uhr, Sa. nach Vereinbarung – Zur Kreuzstraße 2 | 74736 Schweinberg

IHR PARTNER FÜR
Sanierungen
AUS EINER HAND
GLANZLEISTUNG
SIE BAUEN, WIR HANDELN
Photovoltaikanlagen
Elektroinstallation
Projektplanung
Bäder
Fenster & Türen
Böden


JETZT ANFRAGEN
GlanzLeistung GmbH
Joachim-Schulz-Str. 8
69427 Mudau
Tel. 06284/9295447
info@glanz-leistung.com
WWW.GLANZ-LEISTUNG.COM

**Bosch-Smarthome**-ZentraleSET 1 x Smart Home Controller II (neues Model) + 1 x Heizkörperthermostat II neu OVP Neupreis 180 € nur 99 € Tel: 06281-5640798

**Profi Monitor,** 22 Zoll, Profiqualität = Dell P2312HT, Full HD VGA, DVI, mit abnehmbarer Soundbar, höhenverstell-, neig- und drehbar NP 325 € für nur 80 € Tel: 06281-5640798

**Kombigerät 4in1,** 2-Takt, Freischneider, Rasentrimmer, Heckenschere, Hochentaster, mit Verlängerung, Werkzeug u. Tragegurt. 70.-€ ☎ 0175 / 9425042

KLEINANZEIGEN
ganz einfach aufgeben!
meine-news.de/anzeigen

**Stabiler Computertisch** , stabil, zerlegt inkl. Anleitung=10 min-Aufbau. B117xH146x75cm, Tischplatte höhenverstellbar + 1 Regalboden, NP 159 € nur 49 € Tel: 06281-5640798

**Stabiles Wandregal.** 14 Wandleisten ca. 140 cm, 90 Halter für Regalbretter, 9 St. Glasaufl. 90x20, Regalbretter 9 St. 120x20 cm u. 16 St. 80x20 cm. ca. Maße. 85,- VB.T. 06283/6206 (AB)

**Esszimmer, massiv** Nussbaum, Gründerzeit ca. 1910. Schrank 225x120x56 cm. Ausziehtisch 110(170)x105x73cm, 6 Stühle, sehr gepflegter Zustand, für 900,-- zvk. Tel. 06283/6206 (abends)

**ESSZIMMERSTÜHLE 9STÜCK,** 4davon gleich, als Beistellstühle genutzt, einzeln zvk.das Stück 15€ Tel.06286/929832

**Gardinenstoff Polsterstoff,** Neu, Blatt und Blütenmuster in 2 Grautönen, 175g/m², 12m² (1,4mx8,70m am Stück), nur 100 € Tel: 06281-5640798

**Camping-Kühlbox,** voll funktfähig, Markengerät von Coleman, 25 Liter groß für 12V + extra 220V Netzteil, NP 180€ nur 59 € Tel: 06281- 5640798

**Qualitäts-Monitor,** 22 Zoll, Profiqualität Dell E2209Wf, 1680x1050 (Ideal für Ältere!), VGA, DVI, höhenverstell-, neig- und drehbar NP 295 € für nur 60 € Tel: 06281-5640798

**ECKVITRINE Schenkelmaß55mal55,** Höhe 2m, breite80 BUCHE funiert.50€.Tel.06286/929832

**Kajak 2Personen,** aufblasbar NEU OVP, stabil + Premium Nylonhülle!, bis 200kg, 2x Doppelpadel, Pumpe, Tasche, Zubehör, NP 329 € nur 180nu 15 € Tel: 06281-5640798

**Steckdosenleisten mit** oder ohne Kabelanschluss in verschiedenen Ausführungen ab 6,00€ zu verkaufen. 01758658329

**Musikschrank aus** den 70 igern, Eiche rustikal, dazu viele kleine Schallplatten, 50,--€; ☎ 06282/7476

**JUWEL RIO** AQUARIUM 350liter, m.CO2Anlage, LED Beleuchtung, Nachtabschaltung, Blasenzähler, Dauertest.NEUWERTIG, 1Woche in Betrieb FP500€.Tel.06286/929832

**Holzlasur Palisander,** PUR-Lanzeitlasur, PU-verstärkt, schöner Naturton (mittleres Braun), 3,5 Liter = ca. 30-35qm (gekauft 2023), nur 19 €, Tel: 06281-5640798

**meine-news.de-Beitrag » Musikkapelle Waldstetten e. V.**

# Ereignisreiches Jahr voller Aktivitäten stärkt Gemeinschaftssinn

In der Jahreshauptversammlung der Musikkapelle Waldstetten am 15. 02. 2025 bestätigten sich die gute Gemeinschaft und aktive Zusammenarbeit des Vereins. Vorsitzender Alexander Wörner begrüßte alle Mitglieder, Ehrenmitglieder sowie Bürgermeister Christian Hauk und Ortsvorsteher Andreas Schäfer.



## An musikalische und emotionale Höhepunkte erinnert

Mit dem gelungenen Benefizkonzert „Circle of life“, welches eine Spendenaktion für krebskranke Kinder unterstützte und eine beeindruckende Spendensumme von 12.210 Euro einbrachte, dem gemeinsamen Ausflug in die Wildschönau nach Tirol, der ersten Kerwe in der Waldhütte und einer abschließenden Vorabendmesse mit Weihnachtsmarkt im Rathaushof zählte er nicht nur musikalische, sondern auch emotionale Höhepunkte eines arbeitsintensiven und ereignisreichen Jahres auf. Erfreut zeigte er sich zudem über die zahlreichen Unterhaltungsauftritte u. a. beim Tälesmusikertreffen in Bad Ditzenbach, das Jungmusikerleistungsabzeichen in Bronze von Antonia Nied und Merlin Wörner sowie den Zuwachs zwei neuer Zöglinge.

Schriftführerin Daniela Heffner verlas das Protokoll von 2024 und verwies auf fünf interne, 13 öffentliche, sieben kirchliche und fünf Termine der Vorstandschaft. Zum Jahreswechsel zählt die Musikkapelle 32 aktive Mitglieder.

Über die finanziellen Bewegungen informierte Kassiererin Jutta Hartmann. Die Kassenprüfer Lisa-Marie und Selina Fieger bestätigen ihr eine korrekte Kassenführung.

## Ein erfolgreiches Jahr Revue passieren lassen

Dirigent Simon Blau ließ mit insgesamt 19 Auftritten ein vielfältiges und musikalisch erfolgreiches Jahr Revue passieren. Für 2025 stellt er bereits das Projekt „Musizieren auf Zeit“ zur Gewinnung neuer und ehemaliger Musiker/innen sowie ein dreitägiges Probenwochenende in Schwäbisch Hall in Aussicht.

Jugendleiterin Anna Kohler berichtete über eine aktive und engagierte Zeit mit vielen positiven Erfahrungen. Die Zusammenarbeit mit der Musikschule Walldürn bewertet sie als vielversprechend. Mit dem geplanten Jugendwochenende im Juli möchte sie eine weitere Gelegenheit bieten, die Bindung zur Kapelle zu fördern und die Kinder für Musik zu begeistern.

Die von Ortsvorsteher Andreas Schäfer beantragte Entlastung der Vorstandschaft erfolgte einstimmig.

## Funktionsträger bei Wahlen bestätigt

Für die Amtszeit von zwei Jahren werden Kassiererin Jutta Hartmann und Beisitzerin Verena Wörner wiedergewählt. Johannes Wahn tritt als zweiter Vorsitzender in die Fußstapfen von Steffen Münch, der bereits 16 Jahre als Beisitzer, 3 Jahre als erster Vorsitzender und 11 Jahre als zweiter Vorsitzender im Vorstand der Musikkapelle tätig ist. Der Vorsitzende würdigt das langjährige Wirken von Steffen Münch als zuverlässiger Organisator und stets im Vereinsinteresse handelnder Aktivposten. Auch Jugendleiterin Anna Kohler gibt ihr Amt in jüngere Hände an Lisa-Marie Fieger ab. Durch den Wechsel der Funktionsträger rücken Selina Fieger, Steffen Münch und Bernd Wörner als Beisitzer in das Gremium nach. Nach 5 Jahren wird mit Antonia Nied erstmals wieder die Funktion des Jugendsprechers besetzt. Weiterhin werden Simon Blau als Dirigent, Wolfgang Wörner als Vizedirigent und Dominik Pach sowie Bernd Wörner als Gerätewart bestellt.

**Lesen Sie den vollständigen Beitrag auf www.meine-news.de/197407**

**Sonderaktion für alle Neuaufträge bis 31. März 2025**

# Azubi KINO

## Azubi-KINO! Azubis gewinnen mit Kurzvideos!

## Sichern Sie sich jetzt für die nächsten 3 Jahre einen Preisvorteil von insgesamt 900 Euro!

Das Angebot gilt für alle Neuaufträge bis einschl. 31.03.2025. Ab 01.04.2025 Kosten pro Jahr 1290,- Euro




**Online-Print-Paket „Azubi-KINO“**
**990,- Euro**
**pro Jahr**
**Laufzeit: 3 Jahre**

*Rundum-sorglos-Paket:*

**Produktion eines professionellen Azubi-Clips (ca. 60 Sekunden)**

**Veröffentlichung in Social Media: Facebook, Instagram, YouTube**

**Azubi-KINO-Eintrag in www.meine-news.jobs**

**Eintrag im Magazin „Ausbildung“ 3-mal im Jahr; Bayern, Baden-Württemberg, Hessen**

*Referenz:*

### Azubi-KINO bringt uns Bewerbungen – wir haben alle Ausbildungsplätze belegt!

„Wir vom ZVG Dieburg sind begeistert vom Azubi-Kino. Neue Bewerber beziehen sich darauf und schauen sich dieses auch vorher an. Es repräsentiert wunderbar den ZVG Dieburg als Ausbildungsstelle, trotz der kurzen Filmdauer.“

*Isabell Frank, Zweckverband Gruppenwasserwerk Dieburg*




news verlag
Erfolg gestalten

News Verlag GmbH & Co. KG
Brückenstraße 11 | 63897 Miltenberg

Alle Preise netto zzgl. MwSt.
Es gelten die AGBs unter: https://www.meine-news.de/mediadaten



*Sprechen Sie mich an, ich berate Sie gerne:*

**Bettina Scholl**
Gebietsleitung Neckar-Odenwald

**0 93 71 / 955 - 150**
bettina.scholl@news-verlag.de

Terminvereinbarung unter:




M. Preßler
Sattlerei & Polsterei
Meisterbetrieb Michael Preßler

**Geschirrsattlerei:** Reparaturen von Pferdezubehör, Halfter, Trensen etc. (Handnaht)

**Autosattlerei:** Neuanfertigung/Reparatur von Autositzen in Leder oder Stoff und Motorradsitzbänken, Planenverdecke von Traktoren

**Planen:** Vorhänge für Carports und Terrassen, Neuanfertigung von PKW-Anhänger-Planen

**Polsterei:** Aufpolstern von Eckbänken, Stühlen und Sofas, Schaumstoffzuschnitte

**Außerdem:** Näharbeiten aller Art, die Ihre Nähmaschine nicht schafft und Verschlüsse

**Albert-Einstein-Straße 13 • 74722 Buchen**
**Tel.: 0 62 81 / 28 32 • Fax: 0 62 81 / 56 59 90**
**www.sattlereipressler.de • email@sattlereipressler.de**

**Kübelpflanze, Bleiwurz** "Plumbago" hellblau blühed, schöne, große Pflanze, nicht winterhart, ☎ 06282/7476

**14,2m** Satschüsselkabel (NEU) gut geschirmt (120db) = digitaltauglich, inkl. 6 F-Stecker - also für bis zu 3 Reciever nur 15 €, Tel: 06281-5640798

**Strommess-Multimeter** NEU OVP, von Weltbild, Ideal für Einsteiger und Elektrobastler, nur 9 € Tel: 06281-5640798

**Stimmungslicht Tageslichtlampe** (Neu-OVP), Medizinprodukt, Stimmungslicht, gegen Depressionen. Flaches LED-Design - statt 79 € nur 39 €. - Tel: 06281-5640798

**Wegen Haushaltsauflösung** diverse Klein/- Möbel, Geschirr, Lampen, Bilder, deko u.a. zu verkaufen. Tel. 01787026176

**Wegen Todes** Klamotten, Schuhe, Computer Nähmaschine, rasenmäher und vieles mehr zu verkaufen, teils neue Sachen.preis VHS. Bei Interesse bitte melden unter 06292 343.

**A-Mandoline** Tennessee v. Gewa f. 150,-€ , Ölradiator 8 Rippen 1200 / 2000 Watt 20,-€ Tel. 06291 / 7627

**Kleiner-PCMonitor,** 17“, ideal für ältere PCs/Computer/Laptops Farbe Schwarz, VGA, ideal als 2.Monitor für Laptop, Strom+ Monitorkabel, nur 19 € - Tel: 06281-5640798

**Brennholz starkes** Kiefer 45€/Ster zu verkaufen. Tel. 06284/1290

**PCMonitor sparsam** , nur 21Watt, Marke Acer!, 22,5“, Full HD, schlankes Design, schwarz, alle Anschlüsse = VGA, DVI, HDMI, Top nur 49 € Tel: 06281-5640798

**Damenkleidung, Pullis,** Kleider, Jeans, Jacken und vieles mehr, Größe 36/38 und 40/42, ab 3,--€; ☎ 06282/7476

**SATAnlage FStecker,** für Sat-Kabel von der Sat Schüssel zum Reciever, 16 Stück vergoldet neu, nur 9 €, Tel: 06281-5640798

**Außenleuchte Edelstahl**-Opalglas, 2x vorhanden, neu OVP, inklusive E27 Leuchtmittel (wechselbar), NP 49 €/Stk. für nur 19 €/Stk. Tel: 06281-5640798

**Damenschuhe u.a** Paul Green, Sneakers, etc. Größe 37 zwischen 15 bis 65 € ☎ 06297-929657

**meine-news.de-Beitrag » Nancy Gelb aus Neckar-Odenwald-Kreis**

## Seelische Krise als Chance: Café Austausch EX/IN startet im April

Im Rahmen der Veranstaltungsreihe „Alles, was der Seele gut tut“ wird im April ein neues Format einer Selbsthilfegruppe vom Sozialpsychiatrischen Dienst der Diakonie Necker-Odenwald in Kooperation mit dem Recovery College angeboten. Volkhard Menzel hat die Ausbildung zum EX-IN Genesungsbegleiter – EX-IN steht für Experienced Involvement – Beteiligung Erfahrener – absolviert.

Im Café Austausch EX/IN soll es die Möglichkeit geben, sich über die Ausbildung und den Anforderungen des Berufs des Genesungsbegleiters auszutauschen. Menzel möchte psychisch erkrankte Menschen ermutigen, die Erkrankung aus einer neuen Perspektive zu betrachten und einen Sinn in dieser Erkrankung zu finden. Fragen nach der Förderung der Genesung, Empowerment und Resilienz dürfen in der Gesprächsrunde zum Thema werden.

Wir laden herzlich ein zum Austausch in gemütlicher Runde und freuen uns auf Ihr Kommen. Das erste Treffen findet am Donnerstag, 10. 04. 25 von 14 bis 16 Uhr im Diakonietreff, Neckarelzerstr. 1, 74281 Mosbach, statt.

Bei Fragen können sie sich gerne an die Diakonie Neckar-Odenwald, Sozialpsychiatrischer Dienst Susann Oltmanns-Heller wenden, Telefon 0 62 81/5 62 43-0, E-Mail oltmanns-heller@diakonie-nok.de

**Lesen Sie den Beitrag online auf www.meine-news.de/198279.**

**meine-news.de-Beitrag » SG Buchen**

## Jahreshauptversammlung der SG 1822 Buchen

Oberschützenmeister Achim Schubert eröffnete den Abend. Nach den Totengedenken – hier gedachte man Ehrenoberschützenmeister Otto Hemberger und Schriftführer Siegbert Schuch – leitete er über zu seinem Jahresbericht. Hier informierte er über die Regelüberprüfung der Schießstände mit vorläufiger Einstellung des Schießbetriebs von Amts wegen, was jedoch durch Lärmpegelmessungen aufgehoben wurde. Ebenso erinnerte er an den neuen Vertrag mit der Distelhäuser Brauerei für die Vereinsgaststätte, das Waldgrillfest an Christi Himmelfahrt mit Scheibenschießen sowie das Mannschaftspreisschießen. Wenig erfreulich war ein Wasserschaden, der die KK-Halle in Mitleidenschaft zog, zwischenzeitlich aber von der Versicherung reguliert wurde – der Schaden war der Grund für den Entfall des Feriensommer-Angebots. Ein Volltreffer war hingegen der 195. Schützenmarkt: „Festwirt Groll bewirtschaftete das Festzelt in hervorragender Weise und ist auch 2025 wieder dabei“, betonte Schubert und verwies auf neue Schaustellerverträge, die bereits verschickt wurden. Mit dem Hinweis auf die Jahresabschlussfeier und die gute Zusammenarbeit auf allen Ebenen leitete er über zu 1. Schützenmeister Joachim Schmidt. Dieser dokumentierte eine Vielzahl sportlicher Erfolge.

Die gesellschaftlichen Aktivitäten beleuchtete 2. Schützenmeister Hans Mittelstaedt. Er erinnerte an die Teilnahme am Volkstrauertag und der Rochusprozession sowie den 195. Schützenmarkt, auf den Marktmeister Frank Helm vertiefend einging. „Herrlicher Sonnenschein sorgte für einen tollen, sehr gut besuchten Markt mit vielen Highlights“, resümierte er. Positives vermeldete auch Jugendleiter Jürgen Sillmann: „2024 gab es zehn Jungschützen. Drei nehmen regelmäßig am Bogenschießen teil, vier am Luftgewehrschießen. Außerdem wurde mit „Westernschießen“ eine neue Disziplin eingeführt“, berichtete er; Helen Schmitt konnte sich für die Landesmeisterschaft qualifizieren. Damenleiterin Hannelore Müller erinnerte auch im Namen Jutta Schuberts an gesellige Treffen in netter Runde. Über die Finanzlage berichtete Schatzmeisterin Andrea Pfeiffer, die auf derzeit 250 Mitglieder hinwies; die Rechnungsprüfer Reinhold Halbauer und Peter Bleifuß bestätigten einwandfreie Buchführung. Die Entlastung verband Bürgermeister Roland Burger – selbst aktiver Schützenbruder – mit einem Lob für den „gut geführten und erfolgreichen Verein, der sich sportlich engagiert und Traditionen hochhält“. Die ehrenamtliche Organisation des Schützenmarkts schenke dem Verein einen besonderen Stellenwert, der auch als Auftrag zu verstehen sei.



*Die neuen Ehrenmitglieder und scheidende Amtsinhaber.* *Foto: (adb)*

Nach den Wahlen und Ehrungen informierte Oberschützenmeister Achim Schubert über Termine wie das Gründungsfest (29. Mai) und den 196. Schützenmarkt (6. – 14. September). Hier sicherte er zu, dass man sich über ein Ersatzprojekt für das bisherige Feuerwerkstreiben berate.

**Für 25 Jahre Mitgliedschaft wurden geehrt:** Dr. Achim Brötel, Tobias Frey, Frank Helm, Thomas Jäger, René Kremser, Dominik Münch, Ingo Pfeiffenberger und Helmut Rausch.

Zu neuen **Ehrenmitgliedern** wählte die Versammlung einstimmig Roland Burger (20 Jahre Mitglied und 20 Jahre vollster Einsatz für die Belange der SG und den Schützenmarkt) sowie Hannelore Müller (61 Jahre Mitglied, seit 20 Jahren Damenleiterin, erfolgreiche Sportschützin).

**Lesen Sie den Beitrag online auf www.meine-news.de/198690**

meine-news.de-Beitrag » M. Ebel-Walz aus Ravenstein

## Quellenweg neue Station in Winzenhofen: Felsenbrunnen Steele feierlich eingeweiht

Mit großer Freude feierten wir die Erweiterung des Ökumenischen Quellenweges um die neue Station in Schöntal-Winzenhofen. Der feierliche Einweihungsgottesdienst fand am Sonntag, den 16. März 2025 in der katholischen Kirche Winzenhofen statt. Der Gottesdienst wurde von Dekan Thomas Holler und Pfarrer Trudbert Kern zelebriert.

Die Idee des Ökumenischen Quellenweges entstand während der Corona-Pandemie, als gemeinschaftliche Veranstaltungen nicht möglich waren. Stattdessen suchten engagierte Frauen der Seelsorgeeinheit Krautheim-Ravenstein-Assamstadt nach Wegen, die beteiligten Ortschaften auf spirituelle Weise zu verbinden. Ulrike Gall, Mitglied des Organisationsteams, präsentierte das Konzept unter Berücksichtigung der zentralen Themen der kfd (katholische Frauengemeinschaft Deutschland): Schöpfung bewahren, Frieden untereinander, und Gerechtigkeit/Geschlechtergerechtigkeit.

Manuela Hertlein berichtet über den Funken, welcher auf die Frauen der kfd und der Frauengruppen der gesamten Seelsorgeeinheit übergesprungen ist.

Thea Hammel stellte die Finanzierung des inzwischen groß gewachsenen Projektes dar.



Dank der Zusammenarbeit mit dem Designerbüro Max Grüner aus Niedernhall konnten umfangreiche Illustrationen, Texte, Wanderkarten, Broschüren, Informationstafeln, Beschilderungen, Webseite, Social-Media-Auftritte umgesetzt werden. Durch finanzielle Unterstützung mit LEADER-Fördermitteln, regionalen Banken, Institutionen und Unternehmen konnte das Projekt realisiert werden. Besonders hervorzuheben ist die großzügige Spende der Raiffeisenbank Hohenloher Land für die Stele in Winzenhofen.

Anschaulich, nämlich mit den Farben des Quellenweges, präsentierte Marlies Ebel-Walz die Bedeutung der Farbgebung unseres Quellenweges, allesamt stehen sie für weibliche Attribute: Gelb für Licht und Wärme, Indigo für Geborgenheit und Schutz, Magenta für Lebenskraft und Hingabe.

Das Gemeindeteam Winzenhofen hat den Gottesdienst gestaltet. Die Kinder aus der Kinderkirche brachten bemalte Steine zum Altar. Begleitet von den Orgelklängen und mit dem wunderbaren Lied „Lasst uns ziehen zu den Quellen des Lebens“ begaben sich die Kirchenbesucher zur Quellenwegstation am Felsenbrunnen in Winzenhofen.

Bürgermeister Joachim Scholz betonte mit seinen Glückwünschen die Bedeutung dieser neuen Station für die Gemeinde und würdigte das Engagement des Quellenweg-Teams, insbesondere der sogenannten „Powerfrauen“, die mit unermüdlichem Einsatz diese spirituelle Bereicherung ermöglichten.

Die neue Station „Felsenbrunnen“ bereichert den Quellenweg inhaltlich. Sie befindet sich am Kneippbecken oberhalb der Kirche und fügt sich harmonisch in das Wegenetz ein. Mit der Einbindung in den neu angelegten Rundweg R 9 Hesslingshof-Winzenhofen sowie den Wander- und Pilgerwegabschnitt „Z“ erfährt der Quellenweg eine weitere Vernetzung. Nach der feierlichen Segnung der neuen Station durch Dekan Holler lud das Gemeindeteam Winzenhofen zu einem gemütlichen Umtrunk ein.

Alle Interessierten sind herzlich eingeladen, sich auf die Spuren des Ökumenischen Quellenweges zu begeben und diese bereichernde spirituelle Erfahrung selbst zu erleben. Weitere Informationen: www.Quellenweg.info.

**Lesen Sie den vollständigen Beitrag auf www.meine-news.de/198717**

**PC-Monitor.** groß (22,5“) = ideal für Senioren, inkl. Strom und Monitorkabel, VGA, Lautsprecher, nur 49 € - Tel: 06281-5640798

**Kaminofen Tirol** grün gekachelt, nwrtg. f. 500,- € (Idealer sehr günstiger Kachelofenersatz); A u. B-Klarinette (Wurlitzer) f. je 500,- € . Plastikkanu 400,- € u. KLappfahrrad nwrtg. nicht benutzt 250,- €. Schönes nwrt. Yamahaklavier (weißer Schleiflack) 2.500,- € (Notverkauf). ☎ 0151-41370647

**4 Kunststofffässer** 160 l je 15,- €: 1 Rapstrennmesser MÖRTL 240,- €. ☎ 01624910196

**3 winterharte** Kakteen, langsam wachsend, hängend, je 5,--€ ☎ 06282/7476

**Spannungsprüfer 220V,** NEU OVV, für Gleich und Wechselstrom, LED Anzeige +/-, Volt-Stufen-Anzeige, nur 15 €, Tel: 06281-5640798

**DA.Hosenanzug, Gr.40,** HELLGRAU 25€.Tel.06286/929832

**Gaskocher inkl_4_Kartuschen** neuwertig, OVP, regelbar, Automatikzündung, nur 34x29x12 cm, inkl. Transportkoffer, nur 29 € Tel: 06281-5640798

**1 ProfiCook** Infrarotkochplatte mit 2 Kochfeldern, unbenutzt, Garantie bis 8/26, 2400 Watt, mit 2 Haltegriffen (auch für Camper geeignet), Preis 70 €, Tel. 0628197399

**Audiokonverter Digital** zu Analog neu (Toslink zu 3,5mm) für Fernseher ohne Kopfhöreranschluss inkl. aller Kabel nur 10 € Tel: 06281-5640798

**PC-Monitor,** sehr guter Zustand, Farbe Schwarz, VGA+DVI, integrierte Lautsprecher, 19“, ideal als 2.Monitor für Laptop, Strom+ Monitorkabel, nur 29 € - Tel: 06281-5640798

**Nur noch** eine Ladentheke aus den 1950 Jahren ( ca. L 225 B 74 H 78 cm ) mit 9 Schubläden für 250,-- VB zvk. Tel. 06283/6206 (RB Rückruf !)





- ANZEIGE -


## Buchhandlung Bücherglück an neuem Standort

Am Samstag, den 08.03. öffnete das Bücherglück seine Türen in den neuen Räumen des Ortsteils Eberstadt.

Um 9.00 Uhr begrüßte Martha Stauch die offiziellen Gäste – Herrn Bürgermeister Roland Burger, Ortsvorsteherin Esther Vaskò und die Familie Hofmann. Nach kurzen Ansprachen stieß man auf die geglückte Neueröffnung an und war bereit für den ersten Öffnungstag. Um 9.30 Uhr war dann für alle Kunden geöffnet.

Es war ein wunderbarer Tag und die Gäste konnten die Räume ausgiebig auf sich wirken lassen.

Die Buchhandlung hat nun deutlich mehr Fläche, um Bücher, Dekoartikel, Wein und Tee zu präsentieren. Ebenfalls gibt es gemütliche Sitzgelegenheiten, um es sich mit einem Kaffee oder Tee bequem machen zu können.

Auch die neuen Öffnungszeiten haben sich erweitert: Montag ist geschlossen, Dienstag, Donnerstag und Freitag ist von 9.30 – 13.00 Uhr und von 14.00 – 18.00 Uhr geöffnet, Mittwoch und Samstag von 9:30 – 13.00 Uhr.

Martha Stauch und ihre Mitarbeiterinnen freuen sich über die neuen Räume und Möglichkeiten.



MD roofenergie

PV-ANLAGEN
SOLAR-ANLAGEN
BATTERIESPEICHER

Aus der Region.
Für die Region.



Jetzt beraten lassen!

Machen Sie den Schritt zur Solarenergie!
Ihre Zukunft energieautonom und umweltfreundlich.

www.roofenergie.de
06281-9028940
0151-42383354
kontakt@roofenergie.de
Friedensstraße 2 A
74746 Höpfingen

**Gartenleuchte (Pfosten),** neu, Edelstahl, satiniertes Glas, Höhe 110, E27 (LED möglich) nur 29€ Tel: 06281-5640798

**Balkenschuhe 100x140mm,** 11 Stück, stahl verzinkt, außenliegend, NEU OVP, nur 22 € = 2 € pro Stück, Tel: 06281-5640798

**Sonnensegel 2x3m,** NEU unbenutzt, hell! - sandfarben, Polyester, waschbar, inklusive Schnur und Transporttasche nur 10 € Tel: 06281-5640798

**Gartentisch, massive** Eiche, Schreinerarbeit, 1,40 x 0,75 x 0,75m, Preis verhandelbar, ☎ 06282/7476

**Großer Monitor,** 24 Zoll groß (53x30cm Bildfläche), höhenverstell-, neig und drehbar, FullHD!, VGA + DVI, Kratzer (stören nicht) deshalb nur 49 €, Tel: 06281-5640798

**Hanfpalme, 2,** 60 m hoch, wunderschön gewachsen, Preis verhandelbar, ☎ 06282/7476

LENZ
ENERGIE

PELLETS VON LENZ ENERGIE
Pellets als Sackware und lose bei uns erhältlich



Tel. 06283 22390 www.lenz-energie.de

**PC-Monitor.** Markengerät Dell, sehr guter Zustand, 19“, ideal als 2.Monitor für Laptop, Strom+ Monitorkabel, nur 29 € - Tel: 06281-5640798

**Mikrowelle Markengerät,** Samsung, Farbe: weiß , getestet, gereinigt, einstellbar bis zu 850Watt!, mit Digitalanzeige und Uhr, nur 49 € Tel: 06281-5640798

**PC-Monitor.** Markengerät HP, integrierte Lautsprecher, sehr guter Zustand, 19“, ideal als 2.Monitor für Laptop, Strom+ Monitorkabel, nur 39 € - Tel: 06281-5640798

**Styropor-Kugeln** 5cm, zum Basteln NEU - massiv (nicht hohl), weiß, 100 Stück = 12 € oder 200 Stück für 18 €, Tel: 06281-5640798

**PC-Monitor.** Markengerät Dell, klein 17“, ideal als Zweiter Bildschirm, VGA-Anschluss, neigbar, sehr guter Zustand, 19“, Strom+ Monitorkabel, nur 19 € - Tel: 06281-5640798

**Seniorenfernbedienung NEU** , Große Tasten + Symbole, einfach mit der bestehenden Fernbedienung anlernbar nur 9 €, Tel: 06281-5640798

**meine-news.de-Beitrag » Nancy Gelb aus Neckar-Odenwald-Kreis**

## Diakonie Neckar-Odenwald-Kreis führt Gruppe für Angehörige psychisch erkrankter Menschen fort

Wenn Menschen psychisch erkranken, z. B. an einer Depression oder an Schizophrenie, sind nicht nur sie selbst von Einschränkungen und Belastungen betroffen, sondern meist auch ihre Angehörigen.
Sowohl die Betroffenen als auch ihre Angehörigen müssen verstehen können, was eine psychische Erkrankung ist, wie es dazu kommt und wie sie behandelt werden kann. Je besser Angehörige die Krankheit verstehen, desto leichter fällt es ihnen, damit umzugehen und mit dem erkrankten Menschen in Kontakt zu sein. Die Erfahrung, Ängste und Zweifel loswerden zu können, entlastet ebenso wie die Erkenntnis, dass es anderen ähnlich ergeht. Das schafft die Basis für ein gemeinsames Aufarbeiten. Susann Oltmanns-Heller, Fachgebietsleitung des Sozialpsychiatrischen Dienstes, möchte ein Gruppenangebot für Angehörige mit Impulsvorträgen initiieren.

Für das Treffen am 03. 04. 25 wird Volkard Menzel als Betroffener eingeladen. Er wird über seine persönliche psychiatrische Krankheitsgeschichte berichten. „Eine psychische Erkrankung bleibt ein Leben lang. „Wichtig sei es, die Frühwarnzeichen zu erkennen und im Prozess des Genesens herauszufinden, was einem gut tut.“
Menzel nennt die Erkrankung ein Wendepunkt in seinem Leben und versucht die Erkrankung aus einer neuen Perspektive zu betrachten und einen Sinn darin zu finden.
Im Anschluss an den Vortrag ist Zeit zum Austausch gegeben. Frau Ulrike Dinkelacker begleitet als fachkompetente Ehrenamtliche die Gruppe.

Die Veranstaltung am 03. 04. 25 findet im Diakonie Treff des Diakonischen Werkes, Neckarelzer Str. 1, in Mosbach (Eingang neben City Parkhaus) von 18 bis 20 Uhr statt. Eine weitere Veranstaltung ist für den 05. 06. 25 geplant. Eine Anmeldung ist nicht erforderlich. Bei Fragen wenden Sie sich bitte an: Susann Oltmanns-Heller 0 62 81/56 24 30 oder 0 62 61/ 9 29 90 oder oltmanns-heller@diakonie-nok.de.

**Lesen Sie den Beitrag online auf www.meine-news.de/198261**

Bestattungshaus Kretschmer
Trösten. Begleiten. Helfen.
Ihr Ansprechpartner im Trauerfall

| Alle Formen der Bestattung
| Erledigen aller Formalitäten
| Zu jeder Zeit erreichbar



Mobil: 0162 273 19 76 | Büro: 06293 927 96 19 E-Mail: bestattungshauskretschmer@gmail.com | www.kretschmer-bestattungen.com

meine-news.de-Beitrag » Landratsamt Neckar-Odenwald-Kreis

## Weltoffenheit zeigen: Gastfamilien für Austauschschüler im Neckar-Odenwald-Kreis gesucht

**Landrat Dr. Achim Brötel unterstützt mit AFS interkulturellen Austausch in Baden-Württemberg**

Den eigenen Horizont erweitern, interkulturellen Austausch erleben und Geborgenheit schenken: Familien im Neckar-Odenwald-Kreis haben 2025 wieder die Möglichkeit, ein internationales Gastkind für ein halbes oder ganzes Schuljahr bei sich aufzunehmen. Rund 225 Jugendliche aus aller Welt reisen im September mit der gemeinnützigen Jugendaustauschorganisation AFS Interkulturelle Begegnungen e. V. nach Deutschland. Sie leben in Gastfamilien, besuchen eine weiterführende Schule und tauchen intensiv in die Kultur und Sprache des Landes ein. Viele dieser Begegnungen führen zu lebenslangen Freundschaften.



*Foto: AFS Interkulturelle Begegnungen e. V.*

Gemeinsam mit AFS sucht Landrat Achim Brötel weltoffene Familien, die bereit sind, einen jungen Menschen für einige Wochen bis zu einem Jahr bei sich aufzunehmen. Landrat Dr. Brötel betont: „Die Aufnahme eines Gastkindes bereichert den Familienalltag und eröffnet neue Perspektiven. Gleichzeitig leisten Gastfamilien einen wertvollen Beitrag zur interkulturellen Verständigung in unserer Region. Ich lade alle interessierten Familien herzlich ein, sich über dieses besondere Engagement zu informieren."

Gastfamilien können so vielfältig sein wie die Gesellschaft selbst: Ob Groß- oder Kleinfamilien, Paare mit oder ohne Kinder, Alleinerziehende, gleichgeschlechtliche Paare oder Senioren – jeder kann einem Austauschschüler ein liebevolles Zuhause auf Zeit bieten. Wichtig sind vor allem ein freies Bett, Gastfreundschaft und die Bereitschaft, eine neue Kultur kennenzulernen.

Die Aufnahme eines Gastkindes ist ab sechs Wochen bis zu einem Jahr möglich. AFS begleitet und unterstützt die Familien während des gesamten Aufenthalts – durch ehrenamtliche Ansprechpartner vor Ort sowie eine rund um die Uhr erreichbare Hotline. Gastfamilie zu sein ist ein Ehrenamt, in besonderen Fällen kann ein Haushaltskostenzuschuss beantragt werden.

Interessierte Familien können sich unverbindlich bei AFS informieren: telefonisch unter 0 40/39 92 22-90 oder per E-Mail an gastfamilie@afs.de. Weitere Informationen gibt es auch im Internet unter www.afs.de/gastfamilienprogramm.

**Lesen Sie den Beitrag online auf www.meine-news.de/198462**

**KameraSlider 80cm,** neuwertig, inklusive gutem Video-Stativkopf, stabil und belastbar (bis 9 kg!) für ruhige Kamerafahrten, NP140 €, nur 79 €Tel: 06281-5640798

**Moderationswand klappbar,** vom Marktführer Magnetoplan, grau, hochwertig, schneller auf- und abbau, Neupreis 480 € nur 149 €, Tel: 06281-5640798

**VR Brille** neu OVP- 3D VR Virtual Reality Brille, für 4.0 bis 5.5 Zoll Handys für 3D-Filme / Spiele, mit Kopfhalterung + Anleitung nur 9 € Tel: 06281-5640798

**Aquarium 180** l von Juwel m. Kirschholzchassi, 2 Jahre alt für 400,- € abzugeben. ☎ 0170-3580449


JH Rechtsanwalt Jochen Hörner

Fachanwalt für Erbrecht
Fachanwalt für Familienrecht
Fachanwalt für Arbeitsrecht



06296 - 929820 3
74736 Hardheim-Gerichtstetten
Gerichtstetter Straße 14
www.ra-hoerner.de


meine-news.de-Beitrag » Verein FC Hardheim-Höpfingen

## Erneut starker Auftritt des FC Hardheim-Höpfingen in Reutlingen

Erneut haben die jungen Fechterinnen und Fechter des FC Hardheim-Höpfingen ihr Können unter Beweis gestellt. Diesmal starteten sie in Reutlingen beim Internationalen Achalmturnier.

Am Samstag glänzte Leni Volkmann in der U11 Damendegenkonkurrenz, focht eine sehr gute Vorrunde und sicherte sich schlussendlich verdient einen starken 2. Platz. Auch Leander Kammerer kämpfte sich am Samstag durch seine Konkurrenz. Er trat in der Altersklasse U13 Herrendegen an und konnte sich im stark besetzten Teilnehmerfeld auf einen respektablen 10. Platz vorkämpfen.

Am Sonntag starteten Nicolas Emmert sowie Leander und Constantin Kammerer ebenfalls in Reutlingen in der Altersklasse U15. Alle drei zeigten im großen und stark besetzten Teilnehmerfeld ihr Können und konnten sich schlussendlich ordentliche Platzierungen im Mittelfeld sichern.

Begleitet wurden die Fechter wieder einmal an beiden Tagen von Trainer Hubert Heinrichs sowie am Samstag von Obfrau Svenja Heinrich und am Sonntag von Obfrau Katja Breunig.

**Lesen Sie den Beitrag online auf www.meine-news.de/196378**




SCHÄFER BESTATTUNGSHAUS

Alle Formen der Bestattung, Ihr Spezialist für Waldbestattungen

Im Notfall, eine Nummer für alle Gemeinden 0171 / 9 88 77 46

Buchen 06281 / 562 48 48 ~ Limbach 06287 / 933 80 69 Odenwaldweg 6A / Buchen

Seit **14 Jahren** in Buchen, Walldürn, Limbach und Umgebung Ihr Ansprechpartner im Trauerfall

www.blumenschein-buchen.de
STAHL-METALLBAU Timo BLUMENSCHEIN



Jahnstr. 3 | 74722 Buchen
☎ 06281 565427
mail@blumenschein-buchen.de

meine-news.de-Beitrag » Engelbert Kötter aus Rippberg

## Jetzt Forellen für das Osterfest vorbestellen

Der Angelsportverein Gottersdorf bietet der Bevölkerung bis Mittwoch, den 9. April, die Möglichkeit, wahlweise frische oder geräucherte Forellen für Karfreitag oder das Osterfest zu bestellen.
Die Fische haben ein Frischgewicht von ca. 400 Gramm. Die Räucherfische wurden zuvor in einem aromatischen Sud gebeizt.
Bestellungen nimmt der Vorsitzende Thomas Spilak unter der Telefonnummer 01 51/62 61 61 68 oder per E-Mail (tpantau@t-online.de) entgegen. Wahlweise können Bestellungen per Briefkasten an der Anglerhütte am Gottersdorfer See abgegeben werden, wo dazu ein Vordruck bereitliegt.
Die Abgabe ausschließlich bestellter Fische erfolgt am Gründonnerstag, den 17. April, zwischen 10 und 12 Uhr am Räucherplatz bei der Anglerhütte am Gottersdorfer See zum Preis von sechs Euro pro Stück. Um weniger Einweg-Verpackungsmaterial zu verwenden, regt der Angelsportverein an, zur Abholung der Fische eigene Behältnisse mitzubringen.
**Lesen Sie den Beitrag online auf www.meine-news.de/198813**



**Solarium KlappbarGanzkörper** 5 Sek klappbar auf Koffergröße, norm. Steckdose, Timer, voll funktionsfähig, NP 2000 für nur 190 €. Tel: 06281-5640798

**Geburtshelfer für** Rinder mit zugehörigen Stricken voll funtktionstüchtig. An Selbstabholer zvk. 55€ VB in BCH 0170 3064 947

**2 Porzellankopf** - Puppen, 45 cm, , je 10,--€; ☎ 06282/7476

**DVD Sammlung** ca.300 St. verschiedene Titel VB 150 Euro.Tel 06291 / 9638 ab 16 Uhr

**Babyschale ähnlich** Maxicosi, gep1lstert mit Gurt, zum Tragen und zum Festschnallen im Auto, nur 10 € Tel: 06281-5640798

**Atemschutz uSchutzbrille** Lackieren-Schleifen NEU Halbmaske (Mund+Nase) Universalgröße mit Aktiv Filter und zusätzlichen Baumwollfiltern., nur 29 € Tel: 06281-56407987

**Luxus-Daunendecke,** extra groß, Breite 200 cm Länge 220 cm, Klassifizierung 1(auch für 2 Pers.), Euro 150,--(dazu Überzug geschenkt) ! Tel. 06283 / 6206 (AB Rückruf)

**Fernseher Telefunken** XF39D101, Bilddiagonale 98cm, B89xH59XT28cm (mit Füßen), SAT, 40€, 0170-6511000

**Endoskop NEU,** 8mm, 3m Länge, für Handy/Tablet (Android/IOS), USB, 2 umschaltbare Kameras inkl. Beleuchtung (vorne / Seite) statt 39 € nur 25 €, Tel: 06281-5640798

**Vlies-Teppichfixierung,** 12kg!, Reicht für 80 bis 120 qm! Markenprodukt, nur 2 € pro Liter = 24 € für 12 kg! Tel: 06281-5640798

**ITT Stereo** Radiorecorder aus 80 er J. Doppelkassettendeck, abnehmb. Boxen. Voll funktionstüchtig. guter Zst. an Selbstabholer in 74722 zvk. Bilder auf Wunsch. 59 € VB 01703064947

**Crosstrainer inkl_Lieferung,** voll funktionsfähig, gereinigt, gute Qualität, viele Programme, NP 290€ nur 149€ inkl. Lieferung oder 129 €=Abholung Tel: 06281-5640798

meine-news.de-Beitrag » Richard Weber aus Großeicholzheim

## Fotografien von Louisa Hammer im Wasserschloss

Die erste Museumsöffnung ist gerade zu Ende gegangen, schon möchten wir Sie einladen am 13. April zu uns ins Wasserschloss nach Großeicholzheim. Zwischen 14 und 17 Uhr stellt die Fotografin Louisa Hammer unter den Motto „Die Seele der Räume“ ihre Bilder aus.
Bei einem Rundgang durch das Museum lässt sich auch immer wieder etwas neues entdecken.
Wir freuen uns auf Ihr kommen.
Ihr Museumsteam der GusG
**Lesen Sie den Beitrag online auf www.meine-news.de/198009**

meine-news.de-Beitrag » Ann-Kathrin Lang aus Ravenstein

## Keller- und Bockbierfest Musikverein Ballenberg

Im Rahmen des 500-jährigen Ende des Bauernkriegs lädt der Musikverein Ballenberg e. V. am 29. März 2025 zu einem Keller- und Bockbierfest ins Bürgerhaus Ballenberg ein. Los geht es ab 17 Uhr mit gemütlichem Vesper zum Feierabend und frischem Bier vom Fass.
Ab 18.30 Uhr sorgt zünftige Blasmusik mit der kleinen Besetzung für beste Stimmung, mit einem unterhaltsamen Programm für Jung und Alt. Kommt vorbei – wir freuen uns auf Euch!
Musikverein Ballenberg e. V.
**Lesen Sie den Beitrag online auf www.meine-news.de/197880**

meine-news.de-Beitrag » Volkshochschule Buchen e. V.

## Kursangebot: Aufmerksamkeitsbasierte Stressbewältigung

Der vhs-Kurs „Aufmerksamkeitsbasierte Stressbewältigung“ startet am Mittwoch, 07. Mai 2025, umfasst drei Termine und findet jeweils von 19.30 bis 21 Uhr im vhs-Haus 2 in Buchen statt.
Stress ist nicht unser Feind – er ist ein natürlicher Teil des Lebens. In diesem Kurs lernen Sie, wie Sie Belastung und Entlastung als Teil eines gesunden Lebensstils integrieren können. Durch Techniken zur Stärkung von Körper, Geist und Seele, wie Meditation im Stil des Zen und Achtsamkeitsübungen, werden Sie in die Lage versetzt, Stress effektiv zu bewältigen und Ihr Wohlbefinden zu steigern.
Anmeldungen und weitere Infos unter www.vhs-buchen.de.
**Lesen Sie den Beitrag online auf www.meine-news.de/198420**

MDK-PRÜFUNG 2022 GESAMTNOTE 1,0 KUNDENZUFRIEDENHEIT NOTE 1,0

– menschlich und kompetent –

AMBULANTER PFLEGEDIENST
Carolin Schwarz

24h Notruf

Das Pflege- und Hauswirtschaftsteam des Ambulanten Pflegedienstes Carolin Schwarz ist seit 2019 als etablierter Pflegedienst in Buchen für seine PatientInnen und ihre Angehörigen da. Menschlich und kompetent kümmern wir uns täglich und mit viel Freude und Engagement um die ganzheitliche Pflege hilfebedürftiger Menschen in ihrem Zuhause.

Mitglied im: bpa Bundesverband privater Anbieter sozialer Dienste e.V.

Erfahren Sie mehr über uns:



**Unsere Leistungen**
- ✔ Grund- und Behandlungspflege
- ✔ Hauswirtschaftliche Versorgung
- ✔ Mobile Friseurin und Fußpflege
- ✔ Unterstützung bei Pflegeanträgen
- ✔ 24h-Notruf – auch am Wochenende

**Unser Versprechen**
- ✔ Menschliche und kompetente Pflege und Betreuung unter Einbeziehung individueller Wünsche und Bedürfnisse
- ✔ Pflege nach den aktuellen pflegewissenschaftlichen Standards
- ✔ Flexible Planung, Transparenz

**Ambulanter Pflegedienst Carolin Schwarz** · info@pflegedienst-carolin-schwarz.de · **Tel.: 06281 56 46 488**

meine-news.de-Beitrag » DLRG Ortsgruppe Osterburken

# DLRG blickte auf ein erfolgreiches Jubiläumsjahr zurück – Mitgliederzahl konstant hoch

Auf ein erfolgreiches Jubiläumsjahr mit gelungenem Führungswechsel blickte die DLRG Ortsgruppe Osterburken bei ihrer Jahreshauptversammlung zurück. „Das Jahr 2024 war ein ganz besonderes Jahr für die DLRG Osterburken. Zum einen lief unser Ausbildungsbetrieb und viele Jugendaktionen auf vollen Touren und parallel haben wir das 50-jährige Bestehen der Ortsgruppe gefeiert“, betonte Zimmermann. Er verwies in diesem Zusammenhang auf die Bedeutung der Gruppe für das Anfängerschwimmen: „Wir sind erfreut und gleichzeitig aber auch erstaunt, wie groß der Andrang auf unsere Kurse noch immer ist. Binnen weniger Minuten nach Anmeldefreischaltung sind sie regelmäßig ausgebucht“, sagte Zimmermann. Ebenso erinnerte er an den Festakt und das Sommerfest anlässlich des Jubiläums sowie die Mitgliederzahl, die konstant bei rund 420 Mitgliedern liege.



*Die Vorsitzenden der DLRG Ortsgruppe Osterburken zusammen mit Bürgermeister Jürgen Galm, Bezirksvorsitzendem Uwe Spielvogel, Ehrenmitglied Inge Maurath und Marius Zemmel, der bei der Jahreshauptversammlung für 25 Jahre Mitgliedschaft geehrt wurde.*

*Foto: DLRG Osterburken*

Von 36 Schwimmabenden im GTO-Bad konnte Jörg Rüdinger berichten, der für die Technische Leitung zurückblickte. Am Ende des Ausbildungsjahres habe man so über 40 Schwimmabzeichen in Bronze, Silber und Gold sowie 15 Rettungsschwimmabzeichen sowie Schnorcheltauchscheine abnehmen können.

„Bei den Anfängerschwimmkursen mit rund 50 Kindern und schließlich 22 Seepferdchen-Abzeichen zahlt sich nach wie vor die Kooperation mit der Volksbank Kirnau-Krautheim aus. Ebenso haben sechs Aquafitnesskurse mit 75 Teilnehmerinnen und Teilnehmern stattgefunden“, erklärte Rüdinger. Auch habe der Gruppenraum, den man wieder in Betrieb nehmen konnte, für mehr Zusammenhalt in der Gruppe gesorgt.

Vanessa Kugler trug dann den Bericht der Jugendleitung vor. Sie konnte über zahlreiche, gut besuchte Jugendaktionen und ein schönes Zeltlager, das auch in diesem Sommer wieder stattfindet, informieren. Nachdem Kassenwart Udo Helbig eine tadellose Kassenführung bescheinigt worden war, sprach der Bürgermeister zu den Gruppenmitgliedern. Die Ortsgruppe sei ein wesentlicher Faktor im gesellschaftlichen Leben der Stadt. „Ich habe Respekt und Achtung vor der Arbeit der DLRG“, erklärte Galm.

Bezirksleiter Spielvogel dankte dann der Gruppe für deren Einsatz, aber auch die gelungenen Jubiläumsveranstaltungen. Auch sei die Leistung der Gruppe bei der Schwimmausbildung gar nicht hoch genug einzuschätzen, so Spielvogel, der gleichzeitig Bäderschließungen und fehlende Prioritäten der Politik kritisierte. „Die Leidtragenden sind letztendlich die Kinder, die gar nicht oder zu spät das Schwimmen lernen“, sagte der Bezirksleiter.

Manuel Zimmermann nahm dann die Ehrungen vor. Geehrt wurde unter anderem Jugendleiter und Lehrscheininhaber Marius Zemmel für 25 Jahre Mitgliedschaft im Verein.

Die Jahreshauptversammlung endete mit dem Hinweis auf das große Volleyballturnier, das in diesem Jahr am Samstag, den 19. Juli erstmals gemeinsam mit der Volksbank veranstaltet wird. Das Sommerzeltlager der Jugend finde vom 17. bis zum 27. August statt. Dafür gebe es noch freie Plätze.

**Lesen Sie den vollständigen Beitrag auf www.meine-news.de/196732**


FRANKENKRONE MORSCHHEUSER
Seit 1878
Qualität aus Leidenschaft

Breitenflur 3
97953 Königheim
Tel. 0 93 41 / 89 59 50 oder
Ladenverkauf 8 95 95 22
Di. – Fr. 8.30 – 18.00 Uhr
Sa. 8.30 – 13.00 Uhr
www.frankenkrone-morschheuser.de

AKTUELL
AUS DEM APRILANGEBOT

Schweinesteaks versch. Sorten, auf Wunsch auch mariniert 1 kg 12,99 €
NEU: Gemüseschlemmerpfanne mit Filetspitzen 1 kg 17,99 €
Rindersaftbraten und Sauerbraten nach Hausfrauenart 1 kg 21,90 €
Roastbeef gut gereift 1 kg 24,90 €

SPEZIELL FÜR IHR FRÜHLINGSMENÜ Preise €/kg
Frische Lammkeule aus NEZ mit Röhrenknochen 24,90 €
Kalbstafelspitz aus der Keule 27,90 €

SPARANGEBOT
Morschheuser Wurstaufschnitt 4-fach sortiert 500-g-Packung 4,99 €
Morschheuser Vespertüte 1,2-1,3 kg 6,99 €
Hausmacher Wurstdosen, versch. Sorten 400 g statt 4,44 € 4,50 €
Wurstsalat-Streifen 1 kg 7,49 €
Fleischkäse, ganze Laibe 1 kg 7,49 €
Berres Nudeln und Spätzle alle Sorten 500 g statt 2,99 € nur 2,69 €

LINDT-SCHOKOLADE-AKTION
TOLLE PREISE

Für jeden Anlass haben wir kreative
GESCHENKIDEEN
Gerne beraten wir Sie, damit das Geschenk individuell und passend ist.

NEU: Haben Sie schon probiert?
Josefs Nr. 1 Weine aus dem Stiftungsweingut Freiburg Schwarzriesling trocken, Chardonnay, Spätburgunder
EINFÜHRUNGSPREIS 0,75 Ltr. 5,50 €
Josefs Nr. 1 Sekt brut, Secco Bratapfel, Waldbeerencocktail Flasche 7,77 €

WIR SUCHEN (m/w/d)
für unsere Wurstproduktion
- erfahrenen Metzgermeister/-gesellen in Daueranstellung
- Fleischereifachverkäufer in Teilzeit und als Aushilfe, auch Quereinsteiger
- Auszubildende für den Verkauf

Besuchen Sie uns auf Facebook
Frankenkrone Morschheuser Genusswelten

Spezialisten
in unserer Region

**Pflegedienstleistungen**

SICHERHEIT zu Hause!
SCHNELL bei Ihnen!
RUND UM DIE UHR!

Dargatz


Dargatz GmbH
Ambulanter Pflegedienst
**Karl-Hefner-Straße 1**
**74746 Höpfingen**
Fon 06283/222 40
info@dargatz.info
www.dargatz.info




- **Behandlungspflege**
- **Grundpflege**
- **Hauswirtschaftliche Versorgung**
- **Palliativpflege**
- **Hilfsmittel**
- **Service und Pflegeberatung**

## Dargatz ist stets für Sie da! Rund um die Uhr

Norbert Dargatz gründete zusammen mit seiner Frau 1994 den ambulanten Pflegedienst Dargatz und baute diesen auf. Seit 2018 wird der ambulante Pflegedienst Dargatz von Sven Dargatz und dessen Schwägerin Saskia Dargatz geleitet. Seit 1999 ist Sven als Pflegedienstleitung im Betrieb tätig, seit über zehn Jahren arbeitet Saskia schon dort.
Die ständige Anpassung an Reformen sowie gesetzliche Veränderungen gelingt nur durch hervorragende konstante Arbeit der Mitarbeiter und der Geschäftsleitung.



Die durch die Gesundheitsreformen immer wieder notwendig gewordenen Anpassungen an neue Gesetze und Regelungen erfordern ein hohes Maß an Kreativität und Flexibilität, um den Anforderungen eines modern ausgerichteten Pflegebetriebs mit weiterhin hoher Pflegequalität gerecht zu werden.

Die ständige Verbesserung der Qualität zahlt sich aus. Die Dargatz GmbH wurde vom medizinischen Dienst der Krankenkasse die letzten Jahre immer mit 1,0 bewertet. Auch das Leistungsangebot wurde ständig den Erfordernissen angepasst, der Pflegedienst bietet zum Beispiel Fachpersonal für moderne Wundversorgung und Ausbildung in der Altenpflege.

Die Dargatz GmbH bietet ein breites Leistungsspektrum rund um die Betreuung in den eigenen vier Wänden. Von der Grundpflege, Behandlungspflege über die Betreuung schwerst Kranker bis hin zur Hauswirtschaftlichen Versorgung bietet der Pflegedienst Dargatz alles, was das Leben im Bedarfsfall leichter macht. Der Pflegedienst Dargatz unterstützt Sie bei behördlichen Dingen, besorgt Pflegematerialien, Pflegehilfsmittel und ist Ihr zuverlässiger Partner in Sachen Hausnotruf.

Ziel ist es, schnell und unbürokratisch für Patienten und Angehörige da zu sein.



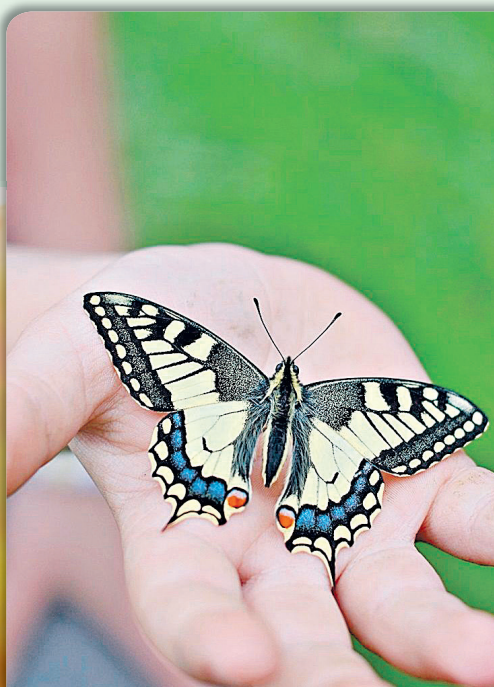

**Kyocera Original** TK-590 Toner; Schw. (7000 Seiten), Cy., Mag. und Yell. (je 5000 Seiten), ungebraucht, Herstell. 2017; wegen neuem Drucker für insgesamt 90€ abzugeben. 06281 560825

**Liegerad-Heimtrainer,** bequem mit Rückenlehne, geräuscharmes gelenkschonendes Magnetbremssystem , Top Zustand, Lieferung mögl., NP 799 € nur 179 € Tel: 06281-5640798

**Gut erh.** Bücher "Im Westen nichts Neues", "Am Marterpfahl der Araphaos", "Lederstrumpf Indianergeschichten, "In dreihundert Jahren vielleicht" für 1€/Buch zvk., Tel.Nr. 06283/8660

**Klappbarer Fahrradheimtrainer,** Top Zustand, platzsparend, für Einsteiger, Anfänger, Senioren, kein Strom notwendig, Display, Anleitung, NP 159, nur 89 €, Tel: 06281-5640798

**Top-PC**-Monitor Markengerät Terra, groß (22“) = ideal auch für Ältere, inkl. Strom und Monitorkabel, VGA, DVI, Lautsprecher, NP 179 € - nur 59 € - Tel: 06281-5640798

**Top PCScanner,** Markengerät Canon, A4, Bilder + Dokumente bis DIN A4, farbig oder grau, schnell, leise, Ausgabe Bild oder PDF für Windows NP 129 nur 49 € Tel: 06281- 5640798

**Olympia Schreibmaschine** mechanisch, kompakt, aus 70 er J. funktionstüchtig, blau, Farbband trocken. Bilder auf Wunsch. An Selbstabholer in 74722 zvk. 45 € VB 01703064947






**meine-news.de-Beitrag » Landratsamt Neckar-Odenwald-Kreis**

## Landkreis verleiht erstmalig Bandschnalle – Katastrophenschutz muss neu gedacht werden

Erstmalig wurde vom Kreis die Bandschnalle “Katastrophenschutz Neckar-Odenwald-Kreis”verliehen. Landrat Dr. Achim Brötel freute sich, Organisationsverantwortliche stellvertretend für alle, die sich ehrenamtlich in den Einheiten des Katastrophenschutzes des Neckar-Odenwald-Kreises (NOK) einsetzen, im Foyer des Landratsamtes in Mosbach zu einer kleinen Feierstunde begrüßen zu können.

Neben Willkommensgrüßen an die Repräsentanten aus den Reihen der Feuerwehren, der beiden DRK-Kreisverbände Mosbach und Buchen, des DLRG-Bezirks Frankenland, den Leitenden Notärzten, der Psychosozialen Notversorgung gingen besondere Grüße an die Bürgermeister Patrick Rickenbrot (Mosbach), Meikel Dörr (Walldürn) und Bernhard Knörzer (Neunkirchen).

Die ganzjährig tragbare Bandschnalle – Ideengeber war Dominic Burger-Graseck, Kreisbereitschaftsleiter des DRK-Kreisverbandes Buchen – sei ein echtes Qualitätssiegel und sie bekämen alle, die sich aktiv im Bereich des Katastrophenschutzes engagieren und sich dort durch ihre Einsatzbereitschaft auszeichnen.

Mit dem Katastrophenschutz, so Achim Brötel, sei es wie mit vielen anderen Dingen im Leben: solange wir ihn nicht bräuchten, neigten wir leider allzu oft dazu, auch keine großen Gedanken darauf zu verschwenden, was allerdings ein verhängnisvoller Fehler wäre. Extrem wichtig sei eine rechtzeitige und gute Vorbereitung auf den “Tag X”. Von einer Sekunde auf die andere könnten wir alle betroffen sein. Er erinnerte unter anderem an die Starkregenereignisse im Jahre 2016 im NOK und an die Pandemie. Durch den russischen Überfall auf die Ukraine käme eine ganz andere Bedrohung hinzu, nämlich, dass der Krieg wieder nach Europa zurückgekehrt sei. Das lange Zeit Undenkbare müsse plötzlich wieder gedacht werden. Das gelte erst recht, als der “amerikanische Kamikaze-Flieger”, der gerade versuche, dort den Präsidenten zu spielen, nicht mehr wirklich den Eindruck vermittle, als ob er der Garant für eine verlässliche westliche Friedensordnung sei. Wir könnten deshalb jederzeit schon allein wegen unserer geopolitischen Lage mitten in Europa auch in eine militärische Auseinandersetzung verwickelt werden.

Alles zusammen stelle den Katastrophenschutz, der im NOK hervorragend aufgestellt sei, vor völlig neue Herausforderungen. Auf das Ehrenamt und ganz besonders auf die Blaulicht-Familie sei in allen Lebenslagen einfach Verlass. Es sei schon eine ausgesprochen beeindruckende Solidarität, Hilfsbereitschaft, Entschlossenheit, nicht zuletzt aber auch ein hohes Maß an sozialer Verantwortung, das die Arbeit der Katastrophenhelfer auszeichne.

Der Landrat appellierte, die Bandschnalle mit Selbstbewusstsein und Stolz zu tragen. Sie sei ein Ausweis von Hilfsbereitschaft und ein Nachweis, dass in der Freizeit vieles gelernt und geübt wurde, um es hoffentlich nie im Ernstfall anwenden zu müssen.

Verliehen wurden die Bandschnallen mit den dazugehörigen Urkunden durch Dr. Brötel und Kreisbrandmeister Jörg Kirschenlohr, Leiter der Stabsstelle Feuerwehr und Bevölkerungsschutz im Landratsamt. Bericht: Claus Kaiser

**Lesen Sie den Beitrag online auf www.meine-news.de/198090**



*Der Neckar-Odenwald-Kreis verlieh erstmals Bandschnallen an ehrenamtlich Tätige im Katastrophenschutz.*
*Foto: Claus Kaiser*

Nadja ...zuverlässig entrümpeln...
**Weizenhöfer**
<<< Haushaltsauflösungen + Entrümpelungen >>>
<<< Schrott- und Metallhandel + Altfahrzeuge >>>
**74834 Elztal-Auerbach**
**Telefon 0 62 93/928 99 93**
**Mobil: 01 71/18 35 018**




VORWERK
Ihre offizielle Vertretung vor Ort
Helena Freund
**0160 - 5916477**
Buchen, Hainstadt, Hollerbach, Unterneudorf, Hettigenbeuern, Waldhausen, Bödigheim, Einbach, Steinbach



**Schnurloses Telefon,** DECT mit AB, neuwertiger Zustand, Markengerät Siemens, sofort einsatzbereit, Anleitung, neue Akkus, NP 79€, nur 35 € Tel: 06281-5640798

**Lichttherapiegerät Lichtdusche** ideal für und Depressionen. Markengerät Vilux 100 (Stiftung Warentest Sieger), neuwertig, NP 410 €, nur 129 € Tel: 06281-5640798

**Schnurlostelefone AB,** neue Akkus, 2 Mobilteile, integrierter Anrufbeantworter, fertig eingerichtet, einstecken + nutzen, NP 75 € nur 29 € Tel: 06281-5640798

**Foto-Video** Greenscreen. Höhe 210cm x Breite 180cm, eine Seite Grün andere weiß, Faltbar mit Tasche Ø76cm, (NP 89 €) nur 35 € Tel: 06281-5640798



## Mundart in der Schule: Schülerinnen und Schüler für Dialekt begeistern

Der Arbeitskreis „Mundart in der Schule“ hat sich 2003 aus Mitgliedern der Mundartvereine Muettersproch-Gsellschaft, schwäbische mund.art und Förderverein Schwäbischer Dialekt gebildet. Zur Förderung der baden-württembergischen Mundarten in Schule und Unterricht lassen sich seither alemannische, fränkische und schwäbische Mundartkünstlerinnen und Mundartkünstler verschiedener Sparten (Literatur, Musik, Kabarett) in Schulen einladen und gestalten dort eine Doppelstunde zum Thema Dialekt. Ganz nach dem Motiv unseres Flyers: „Wir machen das Maul auf und lassen die Mundart in den Schulen nicht weiter zerbröckeln!“

Begeisterte Rückmeldungen, wie die der Förderschule Salem, die sich bei ihrem Mundartgast für eine „unvergessliche Feier alemannischer Mundart“ bedankt und gleichzeitig verspricht „weiterhin Streifzüge in mundartlichen Gefilden“ zu unternehmen, erreichten in den letzten Jahren die Organisatoren.

„Die Sprache zählt zu den wichtigsten Kulturgütern der Menschheit. Sie ist zentraler Bestandteil der Identität eines jeden Menschen und steht für Zugehörigkeit, Heimat und Herkunft. Gleichzeitig ist Sprache in all ihrer Vielfalt die Basis für jede Art von zwischenmenschlicher Kommunikation und Verständigung. Auch innerhalb von Baden-Württemberg gibt es eine große sprachliche Vielfalt. Die Dialekte in den verschiedenen Regionen unseres Landes sind ein wichtiger Teil der Kulturgeschichte und Ausdruck des sprachlichen Reichtums von Baden-Württemberg“, unterstreicht Theresa Schopper, Ministerin für Kultus, Jugend und Sport in Baden-Württemberg.

Neben den Schulveranstaltungen organisierte der Arbeitskreis in den Jahren 2008, 2011, 2013, 2016, 2019 und 2023 sechs Mundartwettbewerbe für die Schulen, deren preisgekrönte Arbeiten zum Teil bei Mundartfesten in Villingen-Schwenningen und Rottenburg von Kultusminister Helmut Rau (2008), dem Ehrenvorsitzenden des Fördervereins „Schwäbischer Dialekt e. V.“, Staatssekretär a. D. Hubert Wicker (2011 und 2016) und Minister a. D. Guido Wolf (2013) gewürdigt wurden.

Weitere Informationen unter: www.dachverband-dialekte.de.

**Lesen Sie den Beitrag online auf www.meine-news.de/198843**

Versammlungen | Einsätze | Ehrungen | Übungen | Wettkämpfe | Jugendarbeit | Leistungsprüfungen | Feste | Aktionen | Spiele | Konzerte

**Öffentlichkeitsarbeit für deinen Verein:**
**Ganz leicht mit www.meine-news.de**




Bild von rawpixel.com auf Freepik

**Berichte, Termine und Bilder kostenfrei veröffentlichen!**

So gehts:

**www.meine-news.de/s/hilfe**

meine-news.de

Litfaß-Säule

news Verlag, Miltenberg,
info@news-verlag.de, 09371/9550

**meine-news.de-Beitrag »**
**Yuishinkan Dojo Sportkarate Walldürn**

## Karate Do ab 60+

Sportkarate Walldürn e. V. bietet ab Dienstag 29. April 2025 einen Einsteigerkurs für die Kampfkunst Karate an.

Unter dem Motto: „Der Weg und die Bewegungsformen der alten Meister“ werden insbesondere Übungen und Techniken trainiert, die es ermöglichen, dass jeder diese Kampfkunst ausüben kann. Neben den technischen Fertigkeiten gehören eine altersgerechte Gymnastik, Koordinations-/Kognitionsübungen und besondere Atemübungen ebenso zum Programm wie das Erlernen realistischer Selbstverteidigungstechniken.

Trainingszeiten sind jeweils Dienstags von 18 bis 19 Uhr in den Trainingsräumen (Dojo) des Vereins in der Walldürner Tennishalle.

**Diese Veranstaltung finden Sie auf www.meine-news.de/event/79566**

29. April 2025
18:00 Uhr
Yuishinkan Dojo Walldürn, Theodor-Heuss-Ring 19, 74731 Walldürn

**meine-news.de-Beitrag »**
**Volkshochschule Buchen e. V.**

## Kursangebot: Stark im Alltag 2

Der vhs-Kurs „Stark im Alltag 2 – Selbstbewusstsein und innere Stärke für Kinder von 6 bis 10 Jahren“ startet am Montag, 05. Mai 2025, umfasst vier Termine und findet jeweils von 16 bis 17 Uhr im vhs-Haus 2 in Buchen statt.

Hier lernen Kinder, wie sie ihr inneres Potenzial entdecken und selbstbewusst in den Alltag integrieren können. Durch gezielte Übungen und spielerische Methoden entwickeln sie eine starke innere Basis, die ihnen hilft, Herausforderungen selbstständig zu meistern. Das Potenzialtraining stärkt ihr Selbstvertrauen und ihre sozialen Kompetenzen und unterstützt sie dabei, ihre persönlichen Stärken zu erkennen und zu entfalten.

Anmeldungen und weitere Infos unter www.vhs-buchen.de.

**Lesen Sie den Beitrag online auf www.meine-news.de/198402**

TOP-THEMEN
meine-news.de
Immer informiert!




**meine-news.de-Beitrag » Landratsamt Neckar-Odenwald-Kreis**

## Hochkarätig besetztes DLT-Professorengespräch tagte im Landratsamt

Die kommunalen Spitzenverbände und ihre Rolle im Rahmen der kommunalen Selbstverwaltung standen im Zentrum des hochkarätigen Austauschs beim diesjährigen Professorengespräch des Deutschen Landkreistages (DLT). Das Professorengespräch fand zum ersten Mal im Landratsamt des Rhein-Neckar-Kreises statt. Erneut nahmen an dem jährlichen Fachsymposium ein renommierter Expertenkreis von rund 40 Teilnehmenden aus Verfassungsrecht, Politikwissenschaften sowie aus Kommunalverwaltungen, Verbänden und Medien teil und wurden von Landrat Stefan Dallinger begrüßt.

„Der hier geführte fachliche Dialog auf hohem Niveau zu aktuellen Themen der kommunalen Selbstverwaltung stößt regelmäßig auf großes Interesse. Die Vorträge und Diskussionen finden im Anschluss Einzug in die Fachliteratur. Es freut mich deshalb, dass der Rhein-Neckar-Kreis in diesem Jahr Gastgeber dieser hochklassigen Veranstaltungsreihe ist“, sagte Landrat Dallinger.

Zwei Tage lang wurde die besondere Rolle der kommunalen Spitzenverbände diskutiert. In Zeiten, in denen die kommunale Ebene eine Vielzahl an Aufgaben bei gleichzeitig immer geringer werdenden finanziellen Spielraum zu erfüllen hat, wurden einleitend in zwei Fachvorträgen die Beteiligungs- und Anhörungsrechte der kommunalen Spitzenverbände sowie deren Ressourcen und Einfluss beleuchtet. Zuvor gab Professor Dr. Stephan Harbarth, Präsident des Bundesverfassungsgerichts, in einem Vortrag einen ersten Einblick in das fachliche Thema.

„Der Deutsche Landkreistag als Spitzenverband der 294 Landkreise liefert mit dem renommierten DLT-Professorengespräch seit Jahren wertvolle Impulse für wichtige rechtliche und gesellschaftliche Fragestellungen. Die Teilnahme von hochrangigen Namen wie etwa dem Bundesverfassungsgerichtspräsidenten Professor Dr. Harbarth macht nochmals deutlich, welches Ansehen dieses Fachsymposium genießt. Ich freue mich deshalb über meine erste Teilnahme hier als Präsident des Deutschen Landkreistages“, so DLT-Präsident Landrat Dr. Achim Brötel.

In einer ersten Diskussionsrunde wurden die sonstigen Wirkungsmöglichkeiten und verfassungsrechtlichen Bindungen der kommunalen Spitzenverbände in den Mittelpunkt der Betrachtung genommen. In weiteren Runden standen dann die kommunale Aufgabenerfüllung und ihre Grenzen zur Diskussion.

Unter den Teilnehmenden waren hochkarätige Namen wie der Rechtswissenschaftler und ehemalige Vizepräsident des Bundesverfassungsgerichts Ferdinand Kirchhof, der frühere Bundesverfassungsrichter, ehemalige thüringische Innenminister und Münchener Professor Peter Michael Huber, der Ressortleiter Innenpolitik der Frankfurter Allgemeinen Zeitung Jasper von Altenbockum, der Verwaltungsjurist und frühere Direktor beim Deutschen Bundestag Horst Risse sowie der ehemalige Präsident des Bundesverfassungsgerichts Andreas Voßkuhle vertreten.

**Lesen Sie den Beitrag online auf www.meine-news.de/197167**



*Das hochkarätig besetzte DLT-Professorengespräch diskutierte aktuelle Themen der kommunalen Selbstverwaltung im Landratsamt des Rhein-Neckar-Kreises.* *Foto: Landratsamt Rhein-Neckar-Kreis*




meine-news.de-Beitrag » Kolpingsfamilie Buchen

## Ökumenischer Jugendkreuzweg am Karfreitag

Wie in den vergangenen Jahren veranstaltet auch in diesem Jahr Kolping Buchen, die katholische Pfarrgemeinde St. Oswald und die evangelische Christusgemeinde in Buchen einen gemeinsamen Jugendkreuzweg am Karfreitag.
Unter dem Leitspruch „Auf Deinem Weg“ erhalten die Teilnehmer Impulse durch Gebete, gemeinsames Singen und Textbetrachtungen. Die verschiedenen Wegstationen führen in diesem Jahr durch die „Alla-Hopp-Anlage“. Treffpunkt ist am Karfreitag, 18. April 25 um 18 Uhr an der Morrebrücke Schüttstraße/Amtsstraße in Buchen.
Der Ökumenische Jugendkreuzweg richtet sind insbesondere an Jugendliche, herzlich eingeladen sind jedoch auch Interessierte jedlichen Alters.

**Lesen Sie den Beitrag online auf www.meine-news.de/198096**

meine-news.de-Beitrag » Volkshochschule Buchen e. V.

## Kursangebot: Selbstuntersuchung der Brust

Der vhs-Kurs „Selbstuntersuchung der Brust nach der MammaCare-Methode“ findet am Montag, 7. April 2025 von 18.30 bis 20 Uhr in der Realschule Osterburken statt.
Die regelmäßige Selbstuntersuchung der Brust ist mit die effektivste Form der Früherkennung und eine große Chance, Brustkrebs und anderen Veränderungen der Brust frühzeitig auf die Spur zu kommen. In einer Kleingruppe wird unter fachlicher Anleitung der zertifizierten Expertin das Abtasten der Brust Schritt für Schritt erklärt. Jede Frau übt die Tasttechnik an einem naturgetreuen Silikonmodell, in das Knoten verschiedener Größe und Härte in unterschiedlicher Tiefe eingelassen sind, mit dem Ziel, normale und veränderte Strukturen zu ertasten und zu unterscheiden.
Anmeldungen und weitere Infos unter www.vhs-buchen.de.

**Lesen Sie den Beitrag online auf www.meine-news.de/195997**

meine-news.de
✓ Viele regionale Nachrichten
✓ Aktuelle Veranstaltungen
✓ Bildergalerien

meine-news.de-Beitrag » M. Ebel-Walz aus Ravenstein

## Faschingsveranstaltung kfd Ballenberg-Unterwittstadt

**Drei ausverkaufte Faschingsvorstellungen der kfd im Ballenberger Bürgerhaus erzeugten bei bester Stimmung und tollen Darbietungen Urlaubsgefühle**
Zwei Witwen am Ballermann (Elke Autrata und Sabine Hornung) überlegten zu Beginn, wo sie Urlaub machen wollen – neben Burma, Slowenien und Tirol wäre da Ravenstein eine sehr gute Lösung – Wohnen im Schlosshotel, Essen beim „Brunnenwirt“ oder im „Ochsen“, Wandern auf dem Quellenweg oder Trainieren auf der Alla-Hopp-Anlage ...
Oder doch Fliegen – aber dazu braucht`s die richtige Bikini-Figur. Diese versuchten die Damen vom Faschingsteam (Rosi Rüttenauer, Bettina Nebenführ, Kerstin Etzel, Sabine Hornung, Anja Kraus, Marlene Kilb, Yvonne Fackelmann, Edith Schwab, Alisa Schoch, Sandra Nebenführ, Elke Autrata, Karin Thren) anschließend zu trainieren zum Partyhit „Bauch, Beine, Po“.
Im Anschluss daran begrüßte Elke Autrata, die wieder einmal die spritzige und witzige Moderatorin des Abends war, alle Gäste, die aus nah und fern gekommen waren, um ein tolles Programm zu erleben.
Wie ein Flug für Gäste der ersten und zweiten Klasse aussieht, demonstrierte das Faschingsteam danach dem Publikum. Es war richtig gefährlich in der zweiten Klasse, ganz zu schweigen von der resoluten Stewardess und dem Essen, das sie austeilte. Den Gast aus der ersten Klasse spielte Tobias Schoch.
Sommer – Sonne – Sonnenschein! Der nächste Urlaub kommt bestimmt! Es gibt kein Bier auf Hawaii, aber die schönsten Teenies in Ravenstein! Das bewiesen die Mädels der Joyrobic-Gruppe aus Erlenbach (die übrigens aus ganz Ravenstein kommen) mit ihrem tollen Tanz, die selbstverständlich auch eine Zugabe lieferten (Kim Gulden, Kira Gulden, Laura Gulden, Emelie Etzel, Anna Bühler, Mia Steinbrenner, Clarissa Müller, Ella Rebmann, Mona Schmitt, Lana Leykauf, Kathleen Eckert, Paula Gehrig, Anni Stock). Trainerinnen der Joyrobic-Gruppe waren Karin Bühler und Melanie Glattbach.



*Foto: M. Glattbach*

Der nächste Sketch zeigte: Auf den Urlaub kann man sich ganz unterschiedlich vorbereiten: Die einen genießen es, ihren Kleiderschrank vorher nochmal durchzuprobieren (Bettina Nebenführ), andere sind nur mit dem Inhalt der Notfallapotheke beschäftigt oder machen sich Gedanken darüber, was griechisches Olivenöl alles anstellen kann (Kerstin Etzel).
Anschließend entführten acht bezaubernde junge Damen die Zuschauer ins Märchenland. Alle waren verzaubert, so dass auch da eine Zugabe gefragt war (Elisa Etzel, Emelie Etzel, Lina Schmitt, Hannah Kraus, Luisa Stahl, Loreen Wozniczka, Lara Gulden, Helen Adelmann). Die Trainerinnen waren Sarah und Marie Barie.
Ravenstein gewinnt zunehmend an Attraktivität! Nicht nur beim Tourismus, sondern auch im Bereich Infrastruktur: Die Ravensteiner müssen nicht mehr in die umliegenden Supermärkte – nein, wir haben unseren eigenen Edeka! Das bedeutet nicht nur Beschaffung von Lebensmitteln, nein das ist unser neuer Treffpunkt, unser Kommunikationszentrum – sehen und gesehen werden!
Dem Faschingsteam gelang eine witzige Umsetzung verschiedener Alltagssituationen; es wurden nicht nur bestimmte Charaktertypen dargestellt, sondern auch lebende Personen, die als Zuschauer sichtlich darüber Stolz waren.

**Lesen Sie den vollständigen Beitrag auf www.meine-news.de/197706**

BAKER'S WORLD
BÄCKEREI & BISTRO

**IHR SPEZIALIST**
**für Feierlichkeiten**
**in unseren Räumen**
**und Catering**






# 20 Jahre Baker's World: Feier voller Lob und Emotionen

Alexander Slepkowitz machte aus einer Idee eine Erfolgsgeschichte. Die Eröffnung von Baker's World in Buchen, Am Ring 9, war etwas Neues: eine Bäckerei-Filiale in Kombination mit Restaurant und Catering. Heute, 20 Jahre später, ist Baker's World der Inbegriff von Qualität und Service. Das Catering-Angebot ist fast grenzenlos. Vom kleinen Snack über exklusive Menüs bis zur Vollverpflegung bei einer großen Veranstaltung wird den Kunden quasi alle Arbeit abgenommen. Sie können entspannt feiern. Die Lieferung von Platten für einen Stehimbiss wird mit demselben Engagement ausgeführt wie der Vollservice einer Großveranstaltung. Der gute Ruf von Baker's World Catering zieht immer größere Kreise. So wurde z. B. ein Messeservice inkl. Küchenaufbau, komplettem Personal, Frontcooking mit eigenem Ofen und Kuchenbacken vor Ort in der Landeshauptstadt mit Bravour geleistet. Ob eine Feier in Räumlichkeiten oder im Freien, Baker's World meistert alles.



Das 20-jährige Bestehen wurde „mit großem Bahnhof" gefeiert. Dabei waren Minister Peter Hauk, Prof. Dr. Wolfgang Reinhart, Dekan Balbach, Bürgermeister Roland Burger, 1. Beigeordneter Benjamin Laber und Peter Schlär von der Bäckerinnung. Jeder Ehrengast sprach von der hohen Achtung vor den Leistungen und dem außergewöhnlichen Engagement von Alexander Slepkowitz mit seiner Familie und dem gesamten Team.





*V.l. Dekan Johannes Balbach, Innungsmeister Peter Schlär und Landtagsabgeordneter Prof. Dr. Wolfgang Reinhart sowie die Familie Slepkowitz: Lara, Louis, Alexander, Katja, Luca, Ria und Theo Slepkowitz.*

**NO STRESS** heißt es auch mit unserem **CATERING.**

Die vorbildliche Zusammenarbeit beider Generationen zog sich wie ein roter Faden durch alle Reden. Auch Alexander Slepkowitz hob bei seinen Dankesworten die tatkräftige Unterstützung von seiner Frau Katja und seinem Bruder Michael hervor, welche im Hintergrund viel leisten und zu dem Erfolg beitragen. So viel positive Vibes wie bei dieser Feier findet man selten. Ein Höhepunkt war die Überreichung der Landesparlamentsmedaille durch Prof. Dr. Reinhart an Alexander Slepkowitz.



Alexander Slepkowitz | **Am Ring 9** | **BUCHEN** | Tel. 06281 / 8841 | **drive in**
**www.bakers-world.de** | Mo – Fr. 6.00 – 18.30 Uhr, Sa. 6.00 – 13.00 Uhr

Stephanie Brand
proWIN Beratung & Verkauf
Gartenweg 5
74743 Seckach-Großeicholzheim
0170/9968311
06293/9287687
brand-prowin@gmx.de
https://prowin.net/vertrieb/st.brand
proWIN international
proWIN pro nature

- ANZEIGE -

## Ringfoto Bernhard schließt Mitte April – Buchener Fotofachgeschäft hinterlässt eine Lücke




Die Zeiten haben sich geändert, und damit das Kaufverhalten im Einzelhandel. Das ist mit ein Grund für den Entschluss der beiden Inhaber von Ringfoto Bernhard in Buchen, sich in den Ruhestand zu verabschieden. In der freien Marktwirtschaft, in der Angestellte meist bis Mitte 60 gearbeitet haben, wären sie bereits im Rentenalter. Michael Buchfelner und Hans Buchfelner haben das Geschäft in der Marktstraße seit 1992 stets mit viel Liebe und Engagement betrieben. Im von den Inhabern selbst geführten Fachgeschäft konnten sich die vielen Kunden aus nah und fern auf beste Beratung und einen hervorragenden Service verlassen. Der zufriedene Kunde hatte immer höchste Priorität. Die hohe Fachkompetenz und die große Auswahl an Artikeln sowie die Fotografen- und Serviceangebote überzeugten und waren stets konkurrenzfähig. Individuelle Beratung und persönliche Tipps machten den Einkauf zum Vergnügen und die Kunden langfristig zufrieden. Darauf wird man ab Mitte April in Buchen verzichten müssen. Ein kleiner Trost ist, dass der Zweigbetrieb in Tauberbischofsheim geöffnet bleibt. Die Buchener Marktstraße hat einen Anziehungspunkt weniger.

Den Brüdern Buchfelner ist die Entscheidung nicht leichtgefallen. Langweilig wird es ihnen aber auf keinen Fall. Michael wird sich als Künstler mehr der Malerei widmen und Hans dem Garten und dem Wandern. wh




**meine-news.de-Beitrag » Michael Hitzelberger aus Aglasterhausen**

## Arno Meuter einstimmig gewählt: Grüne nominieren Landtagskandidaten

Im Kultur- und Begegnungszentrum fideljo in Mosbach trafen sich die Mitglieder des Kreisverbands von Bündnis 90/Die Grünen zur ersten Mitgliederversammlung nach der Bundestagswahl. Neben der Analyse und Diskussion des Bundestagswahlergebnisses galt das Hauptaugenmerk des Abends der Nominierung des Direktkandidaten für die Landtagswahl im März 2026, mit der man in die Tagesordnung einstieg.

Nach der Begrüßung durch Kreisvorsitzende Maren Fütterer wurden die Regularien für die Aufstellung des Wahlkreiskandidaten zügig abgearbeitet. Der Co-Kreisvorsitzende Andreas Klaffke wurde zum Wahlleiter, Luise Reiland und Wolfram Bernhardt als Vertrauenspersonen gewählt.

Arno Meuter hatte seine Bewerbung schon im Vorfeld angekündigt, ihn bat Klaffke um seine Vorstellungsrede.

Arno Meuter, 29 Jahre alt und in Aglasterhausen beheimatet, war den Wahlberechtigten durch sein langjähriges Engagement bestens bekannt. Bereits 2021 fungierte er als Zweitkandidat neben Amelie Pfeiffer. Er habe seine Wurzeln in der evangelischen Jugendarbeit, sei auch Kirchengemeinderat in seiner Heimatgemeinde. Das Erstarken des Rechtspopulismus sei im letzten Jahrzehnt der Anlass für seinen Eintritt in die Öko-Partei gewesen. 2019 wurde er dann „überraschend" in den Gemeinderat gewählt, ebenso in den Grünen Kreisvorstand. Wesentlich öffentlichkeitswirksamer waren jedoch seine maßgeblichen Aktivitäten bei den Fridays for Future-Demonstrationen und im Bündnis Klimaschutz Neckar-Odenwald. Im Aktionsbündnis für Demokratie und Menschenrechte NOK war er einer der Hauptorganisatoren der großen Anti-AfD-Demonstrationen Anfang 2024. Auch den CSD in Mosbach hatte Meuter mit gestartet. Besonders prägend sind Meuter und seine Lebensgefährtin Lena Marie Dold für die seit Kriegsbeginn 2022 laufenden überparteilichen Ukraine-Mahnwachen in Mosbach, von denen Anfang April die 116. ansteht …

Sein kämpferischer Vortrag und die Antworten in der Kandidatenbefragung überzeugten die Stimmberechtigten und Meuter wurde einstimmig mit 29 Stimmen zum Landtagskandidaten gekürt.

Als Zweitkandidatin wurde vom Kreisvorstand Lena-Marie Dold vorgeschlagen, die sich bereit erklärte, diese Aufgabe zu übernehmen. Die 26-Jährige Sonderpädagogik-Studentin ist Gemeinderätin im Elztal und Mitglied im Grünen Kreisvorstand, sie war in der vergangenen Legislatur auch Kreisrätin.

Auch sie erhielt 29 Ja-Stimmen und Andreas Klaffke konnte erfreut verkünden, dass dieses „politische Power-Duo" nun den Wahlkampf für Cem Özdemir und die NOK-Grünen anführen wird.

Im Anschluss an die Nominierung bestimmten die Mitglieder die Delegierten für den Landesparteitag im Mai in Heidenheim, der die Landesliste aufstellen wird. Maren Fütterer und Wolfram Bernhardt wurden als Delegierte, Lena-Marie Dold und Klaus Brauch-Dylla als Ersatzdelegierte gewählt.

Nach Abschluss des Nominierungsverfahrens informierte Maren Fütterer, dass am 30. 04. der Landtags abgeordnete Michael Joukov in den Kreis kommen wird.

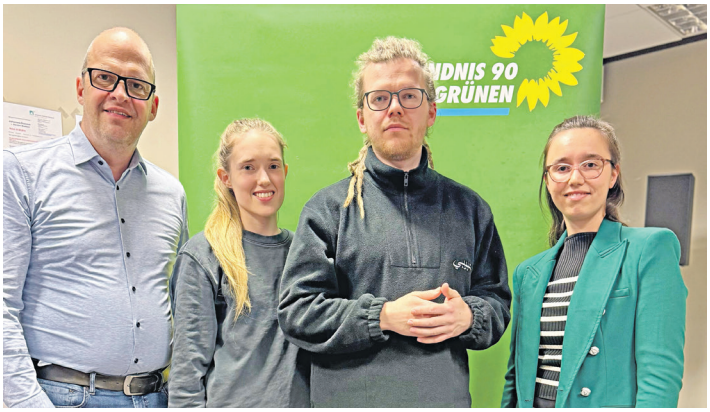


*Andreas Klaffke, Lena-Marie Dold, Arno Meuter, Maren Fütterer*
*Foto: S. Strohmer*

**Lesen Sie den vollständigen Beitrag auf www.meine-news.de/198585**

**NEU PumaHerrenschuh,** Gr 44 fällt etwas größer aus, neu OVP, schwarz/grau, Herren Freizeit-Turnschuh, NP 89 - nur 39 € Tel: 06281-5640798

**Fahrradanhänger 45x70cm** Ladefläche VHB 25 Euro Tel. 06293-8283

**KA Draisler** Campus Herren-Fahrrad rot, 28 Zoll Wenig gebraucht, leichte Gebrauchsspuren, Rahmenhöhe bei 60 cm 260 € VB Tel.: 015152005961

**Goldrand - Kaffeeservice,** 12 tlg, Preis verhandelbar, ☎ 06282/7476

**Akku-Rasenmäher** Marke Scheppach GRM380 36V, neu, Original verpackt, ohne Batterie und ohne Ladegerät, VHB 35,-- EUR, Tel. 06293-8283

**2 Kartons** Bücher, bunt gemischt, je Karton 5,--€ ☎ 06282/7476

**Fotostudio 3erHintergrundsystem** Profiqualität Manfrotto Multiblitz! inkl. 3 Rollen 2,5m br. Hintergrundkarton, voll Funktionsfähig, NP 546 € für nur 199 € Tel: 06281-5640798

**Hecht Rasenmäher** 554 SXE, Radantrieb, Schnittbreite 53 cm, BJ 2020, voll funktionsfähig, Preis 180 €, Tel: 017655640019

**285xTischmikrofon (neu/**OVP) (NP 2850 €) als Flohmarktware oder E-Bay-Ware, 3,5mm Klinkenstecker nur 159 € Tel: 06281-5640798

**Spültisch-Wasserhahn,** sehr guter Zustand, Markengerät von R+F (Richter+Frenzel) - Hochwertig Technik und Verchromung NP 179€ nur 79 € Tel: 06281- 5640798

**Robot-Kamera** (ca. 1952) 24 x 24 mm mit Federaufzug. VB 750,00€; 0171-6875831; egbert.delmoro@gmx.de

**Nachtkonsole, Holz,** neuwertig, 2 Schubladen, wegen Wohnungsaufgabe zum halben Neupreis zu verkaufen. VB 75€, Tel. 015150501557

**Übertöpfe, versch.** Größen und Farben, auch größere, ab1,--€: ☎ 06282/7476

**Traktor Ford** Major Große Version 60 PS Diesel mit Breiten Reifen und Heckhydraulik zu verkaufen Tel 01515 6040146

**Elektro-Fahrrad** Kalkhoff weiß-schwarz, 28 Zoll, 8-Gang, 180,- € ☎ 06281-4572

meine-news.de-Beitrag » Bert Antreter aus Buchen

## „Maskenball am Campingplatz“ – Aufführung der Theaterfreunde

Jedes Jahr treffen sich die Familien Bagger, Strössel und Pellmann zum Dauercamping am kleinen See. Mit ihrer Devise „wie zu Hause“ haben sich die Herrschaften königlich mit ihren noblen Wohnwagen niedergelassen. Außer kleinen neidischen Seitenhieben verstehen sich die drei Familien recht gut, bis ihnen eines schönen Tages ein ausgedienter Wohnwagen die Sicht auf den geliebten See versperrt. Doch damit nicht genug, will der neue Pächter des Campingplatzes einen Teil des Sees als textilfreie Zone ausweisen. Damit sind die Damen Bagger, Strössel und Pellmann ganz und gar nicht einverstanden im Gegensatz zu ihren holden Göttergatten, die gerne einen Blick auf diesen Strand werfen würden. Was Mann will und Frau verbietet, führt oft zu recht turbulenten, delikaten Szenen und Verwicklungen. Kein Wunder, wenn dann so mancher oder manche ordentlich ins Fettnäpfchen tritt.

Platzkarten: https://tickettune.com/goetzingen/veranstaltungen/. Verkaufab01. 04. 25.BeiFragengerne bei Kevin Bailey unter der 01 51/61 01 43 43 oder Saskia Mühlig unter der 01 57/35 33 97 72 melden.

Auf Ihr Kommen freuen sich die Theaterfreunde und der Sportverein Götzingen.

Aufführungen sind am 26. 04. 25, 19 Uhr und am 27. 04. 25, 18 Uhr.

**Lesen Sie den Beitrag online auf www.meine-news.de/197278**






meine-news.de-Beitrag » Tierschutzverein help e. V. aus Buchen

## Vielen Dank für die dringend benötigten Futterspenden/Geldspenden

Wir möchten uns herzlich, auch im Namen unserer Streuner, bei Josera, Miltenberg bedanken. Diese hat uns mit einer großen Futterspende unter die Arme gegriffen. Jetzt ist die Versorgung der Streuner für die nächste Zeit gesichert.

Auch ein herzliches Dankeschön an alle Privatpersonen, die uns zahlreich durch Futterspenden unterstützen. Wir versorgen z. Z. ca. 30 Streuner und dies ist nur durch Eure Unterstützung möglich.



Und es ist auch Zeit, danke zu sagen an alle, die uns durch großzügige Geldspenden unterstützen. Dies ist in der heutigen Zeit nicht selbstverständlich. Aber durch diese Spenden ist es uns möglich, Streuner kastrieren und versorgen zu lassen. Auch konnten wir durch diese Zuwendungen Fallenmelder kaufen, so dass unsere Fallen durch diese abgesichert sind und uns sofort informieren, wenn ein Streuner darin ist.

Tierschutzverein help e. V.

**Lesen Sie den vollständigen Beitrag auf www.meine-news.de/196837**




# Neue Steinmodelle

Rabatte von 10 - 35% auf ausgewählte Lagersteine

**WEIRETHER**

Grabmale seit über 90 Jahren




Bildhauer & Steinmetz

pflegeleichte Grabmale individuell gestaltet

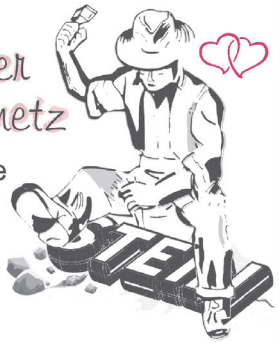

Wir bitten um Terminvereinbarung

74238 Krautheim
Götzstrasse 44
Tel. 06294 6402

97980 Bad Mergenth.
Schillerstrasse 13
Tel. 07931 5636171

ab sofort: Grabmalkatalog 2025

Daniel Weirether GmbH

www.weirether.de · kontakt@weirether.de


**Digitale-Heißluftpistole,** neuw, inkl. Anl + OVP, 2000W, Temp. 50–650 °C +Luftmenge: 150–500 l/min digital einstellb, Display, versch. Aufsätze, nur 25 € Tel: 06281-5640798

**Beistelltisch Beamertisch,** guter Zustand, stabil, höhenverstellbar, feststellbaren Rollen, grau, Höhe 80 bis 125 cm, Platte 50x40cm (NP 129€) nur 49 € Tel: 06281-5640798

**UV-Sterilisator** NEU für Babysachen Dr. Talbot's Nuby - für Schnuller, Flaschen, Spielzeuge... nur 3 Minuten, Neupreis 108 €, NEU+OVP für nur 69 €, Tel: 06281-5640798

**Polsterknöpfe beziehbar,** 11 Stück, Metall, 38mm Durchmesser, selbst einfach mit Stoff beziehbar, Stoff einlegen, festdrücken fertig, nur10€, Tel: 06281-5640798

**Blumenhocker, , schwarz,** braune Kachel, 5,--€ ☎ 06282/7476

**Polsterstoff-Breitcord,** Neu, Breitcord, dunkleres grau, 530 g/lfm, 1,4mx6m = 8,4m², super stabil, scheuerfest 100.000, Polyester, nur 59 €, Tel: 06281-5640798

**Gefrierschrank Bauknecht** GKN 2173 A3+, neu, original verpackt, 305 Liter, 175 cm hoch, gekauft vor ca. 3 Jahren. VB 550,00 €. Tel: 0152-9453124

**Krafttraining Mini,** Gurttrainer für Ganzkörperkräftigung, einstellbar, Übungsblatt + Videos online, gefaltet klein (nur 30x15cm), nur 15 €, Tel: 06281-5640798

**Neu und** Org. verpackt, 2 x Tisch-Raclett-Grill mit je 4 Pfännchen, je Euro 25,-- , zus. Euro 45,--. Tel. 06283 / 6206 (AB Rückruf)

**Schnurloses DECT**-Telefon Markengerät Siemens Gigaset A415, Top Zustand, inkl. allem Zubehör, Anleitung und OVP, nur 29 € Tel: 06281-5640798

**Aktiv-SitzStehHocker** NEU, aktives rückengerechtes Sitzen + Stehen (58 - 81! cm ) Fußring zum Aufstellen, Metall Schwarz, Grau, nur 89 € Tel: 06281- 5640798

**Hochwertiges, elegantes** Klavier Marke "Kawai" mit Anytime, top. Zust., für 1850,-- VB zvk. Tel. 06283/6206 (abends)

**Wasserkanister für** 0,50 €/ Stück zu verkaufen. Tel.Nr. 06283/8660

**100 FFP2**-Masken, neu OVP, 10x 10erPack und je Maske einzeln verpackt. 100 Stück für nur 10 €, Tel: 06281-5640798

**Schnurlos-Telefon** Philips CD645 neuwertig, Original verpackt für 30 Euro zvk. Tel.Nr. 06283/8660

**Garmin Drive** 5, 5" Display, Kartenupdate aktuell, incl. USB-Kabel und Auto Ladekabel. VHB 20,00€. 01758658329

**Garmin Navi** 2597 LMT, 5" Display, 45 Länder Europa, incl. Zubehör. VHB 42,00€. 01758658329

**Spülmaschine 45cm** Gorenje GS520 VHB 90 Euro Tel. 06293-8283

**meine-news.de-Beitrag » Stadt Buchen**

## Dienstjubiläen und Verabschiedung: Dank für engagierte Arbeit

Die Verabschiedungen von Martin Braun und Ursula Geier-Schweis sowie die drei Dienstjubiläen von Edeltraud Trunk und Beate Limberg (25 Jahre) sowie Hermann Fischer (40 Jahre) standen im Mittelpunkt einer Feierstunde bei der Stadt Buchen. „Ich danke Euch für das langjährige Engagement“, zollte Bürgermeister Burger Anerkennung und hob die Herausforderungen in den unterschiedlichen Tätigkeitsfeldern der Geehrten bzw. verabschiedeten Mitarbeiter hervor. „Besondere Ereignisse wie Dienstjubiläen und Verabschiedungen verdienen eine besondere Würdigung. Ich fasse zusammen: Solche Mitarbeiter wünscht sich jeder Arbeitgeber,“ so der Bürgermeister bei der „Ehrungsrunde“, bevor er auf die beruflichen Stationen einging.

Raumpflegerin Edeltraud Trunk nahm ihre Beschäftigung 1999 bei der Stadt Buchen im Hallen- und Freibad auf. Im Juli 2016 wechselte sie von den Bäderbetrieben in das Burghardt-Gymnasium, wo sie seither als Raumpflegerin tätig und überaus geschätzt ist. „Da will ich bleiben“, stellte die Geehrte zufrieden fest.

Verwaltungsangestellte Beate Limberg begann ihre Tätigkeit als Verwaltungskraft für die Tropfsteinhöhle Eberstadt im März 2000. Zuvor war sie schon sechs Jahre als Höhlenführerin tätig. Seit 25 Jahren ist sie vor Ort in Eberstadt für den gesamten Ablauf und die Organisation des Besucherzentrums und der Höhlenführung zuständig.

Stadtforstamtsrat Hermann Fischer war nach seinem Wehrdienst zunächst als Waldarbeiter beim Markt Kreuzwertheim beschäftigt. Seine Ausbildung zum Forstbeamten des gehobenen Forstdienstes an der Fachhochschule für Forstwirtschaft Rottenburg begann er 1987. Im Anschluss an eine Revierleitung in Blaubeuren wurde er 1992 Revierleiter im Forstrevier Bödigheim beim Forstamt Buchen. Aufgrund einer Verwaltungsreform des Landes Baden-Württemberg wechselte er im Jahr 2005 zum Landratsamt-Neckar-Odenwald-Kreis. Nach Auflösung des Beförsterungsvertrags mit der unteren Forstbehörde wurde Hermann Fischer im Juli 2015 in den Stadtwald Buchen versetzt.

Stadtarbeiter Martin Braun absolvierte ab 1978 die Ausbildung zum Forstwirt im damaligen Revier „Morretal“. Er war dann als Forstwirt tätig, bis er im Mai 1999 in den Bauhof wechselte. Als Kolonnenführer in der Grünflächenpflege verantwortete er die Betreuung der Grünanlagen.

Ursula Geier-Schweis begann ihre Beschäftigung als Raumpflegerin bei der Stadt Buchen im August 1994. Zunächst war sie im städtischen Verkehrsamt und der Joseph-Martin-Kraus-Musikschule tätig. Im Jahr 1996 kamen die Geschäftsräume der BRN Busverkehr Rhein-Neckar GmbH im „Martinshäuschen“ hinzu. Von September 2001 bis Oktober 2018 war sie darüber hinaus auch Leiterin einer Betreuungsgruppe an der Jakob-Mayer-Grundschule im Rahmen der verlässlichen Grundschule. Über 30 Jahre reinigte sie das Verkehrsamt und 28 Jahre die Geschäftsräume der BRN.

**Lesen Sie den vollständigen Beitrag auf www.meine-news.de/198216**



*Bei der Stadt Buchen wurden Stadtarbeiter Martin Braun und Raumpflegerin Ursula Geier-Schweis (nicht anwesend) verabschiedet und Hermann Fischer (40 Dienstjahre im öffentlichen Dienst) sowie Edeltraud Trunk und Beate Limberg (jeweils 25-Jahr- Jubiläum) geehrt. Das Bild zeigt sie zusammen mit Bürgermeister Roland Burger, Schulleiter Jochen Schwab sowie Stefan Frank vom Personalrat.*

meine-news.de-Beitrag » Landratsamt Neckar-Odenwald-Kreis

## Baubeginn in der Flurneuordnung am Wartberg

Im Flurneuordnungsverfahren Buchen (Multiweg Am Wartberg) begann ab März der Ausbau der gemeinschaftlichen Anlagen. In den folgenden Monaten werden im ersten Bauabschnitt zahlreiche Feldwege zwischen der B 27 und dem Daunbächle modernisiert, im Juli soll der Ausbau abgeschlossen sein. „Wir freuen uns, dass der nächste Verfahrensschritt ansteht, durch den sowohl für die Landwirtschaft als auch für Naherholungssuchende wertvolle Bereiche aufgewertet werden“, so der Erste Beigeordnete der Stadt Buchen, Benjamin Laber.

Der Bauabschnitt umfasst rund zwei Kilometer Asphaltwege, darunter auch der viel genutzte Weg entlang des Wartturms. Weiterhin werden rund 1,5 Kilometer Wege in Pflaster ausgebaut und erste ökologische Maßnahmen am Daunweiher umgesetzt. „Es wird während der Bauphase leider auch kurzzeitig Einschränkungen geben, wir werden diese jedoch so gering wie möglich halten“, betont der Leitende Ingenieur Michael Lünenschloß vom Fachdienst Flurneuordnung und Landentwicklung im Landratsamt Neckar-Odenwald-Kreis. In einem zweiten Bauabschnitt sollen dann ab Herbst auch der Weg am Hasenwald, ein landwirtschaftlicher Weg am Weidenbaum sowie weitere ökologische Maßnahmen umgesetzt werden. Nutznießer sind hierbei die Land- und Forstwirtschaft, aber auch alle Bürgerinnen und Bürger, die auf den Wegen spazieren gehen und Rad fahren. Insgesamt werden im Verfahren rund 1,9 Millionen Euro von Bund, Land und der Stadt Buchen investiert, um eine zukunftsfähige Struktur zu schaffen.

**Lesen Sie den Beitrag online auf www.meine-news.de/196801**






**Wir sind für Sie da**

**Stationäre Pflege, Kurzzeit- und Dauerpflege**

**Seniorenheim am Post Areal** Hardheim · Tel. 06283 22 79-0
**Seniorenzentrum am Rühlingshof** Buchen · Tel. 06281 56 41-0

**Ambulant betreute Wohngemeinschaften, Betreutes Wohnen, Tagespflege, Ambulanter Pflege- und Betreuungsdienst**

**ASB am Leinenkugel** Walldürn · Tel. 06282 284 97-70

info@asb-heilbronn.de
www.asb-heilbronn.de

ASB
Arbeiter-Samariter-Bund
Baden-Württemberg e.V.
Region Heilbronn-Franken

KLEINANZEIGEN ganz einfach aufgeben!
meine-news.de/anzeigen

Fahrschule PFEIL

**In 10 Tagen zum Führerschein**



Bild von upklyak auf Freepik

**Kennst du das?**

- Dein Fahrlehrer hat zu wenig Zeit für dich
- Du bist nur einer von sehr vielen Fahrschülern
- Du bekommst zu wenig Termine für Fahrstunden
- Du musst ewig auf einen Prüfungstermin bei DEKRA oder TÜV warten

Noch Fragen? Ruf uns an, wir helfen dir gerne. Täglich von 7.00 - 23.00 Uhr. Durchgehend erreichbar.



*Markus und Yvonne Pfeil*

**Führerschein-Crashkurs**

**Mit unserem Intensivkurs kannst auch du in 10 Tagen komplett deinen Auto-Führerschein schaffen. Du wirst bei uns in 10 Tagen alles lernen, um die Theorie- und Fahrprüfung an einem Tag zu bestehen. Unser Intensivkurs beinhaltet nicht nur alle Pflichtstunden in Theorie und Praxis, sondern auch die Theorie- und Fahrprüfung, Übernachtung, Frühstück, Mittag- und Abendessen. Du wohnst kostenlos bei uns im Haus und bist rundum bestens versorgt. So schaffst auch du deinen Führerschein.**

**0 62 81 – 56 57 58 | info@fahrschule-pfeil.de | www.fahrschule-pfeil.de**

HERM
Energie ■ Tankstellen
HEIZÖL?
einfach telefonisch oder online bestellen!
Ihr aktueller Heizölpreis
BUCHEN
06281 / 2308
LAUDA-KÖNIGSHOFEN
09343 / 6222 - 0
Rufen Sie uns an – wir beraten Sie gerne!
Herm steht für hochwertige Qualität.
Energie
✓ Shell Heizöl
✓ Holzpellets
✓ Erdgas
Schmierstoffe
✓ AdBlue
✓ Shell Schmierstoffe
✓ Shell Panolin
Dienstleistungen
✓ Tankreinigung
✓ Altölentsorgung
www.herm.net

meine-news.de-Beitrag » Odenwälder Freilandmuseum e. V. aus Walldürn

## Vogelstimmenwanderung anlässlich des Internationalen Tags des Streuobstes



„Der frühe Vogel fängt den Wurm", heißt es am Sonntag, den 27. April. Für Frühaufsteher findet um 6.00 Uhr am Morgen eine Vogelstimmenwanderung anlässlich des Internationalen Tages des Streuobstes statt. Vögel nehmen eine zentrale Stellung in der ökologischen Struktur von Streuobstwiesen ein. Sie tragen nicht nur zur Verbreitung von Saatgut bei, sondern Sie helfen auch, die Fraßschädlinge in Schach zu halten, daher sollten ideale Bedingungen für die verschiedenen Vogelarten, die sich gerne in Streuobstwiesen aufhalten, geschaffen werden. Im Rahmen dieser frühmorgendlichen Tour werden verschiedene Vogelarten beobachtet und anhand ihres Gesangs bestimmt. Vor und während der Brutzeit singen die Vögel besonders kräftig, insbesondere am frühen Morgen sind vor allem die Männchen aktiv und stecken ihr Territorium ab oder versuchen eine Partnerin anzulocken. Das morgendliche Vogelkonzert folgt strengen Regeln, nicht jeder Vogel singt zu jeder Zeit. Je nach Grad der Morgendämmerung beginnt die eine oder andere Vogelart früher oder später zu singen. Ein wichtiger Hinweis, der bei der Bestimmung der verschiedenen Vogelarten anhand des Gesangs sehr hilfreich sein kann. Diese Veranstaltung findet anlässlich des Internationalen Tags des Streuobstes auf Spendenbasis statt. Eine Anmeldung an der Museumskasse des Odenwälder Freilandmuseum ist unter Tel. 06286-9295427 oder unter info@freilandmuseum.com erforderlich. Die Anmeldung am Wochenende ist nur über die Telefonnummer der Museumskasse oder per Mail möglich. Treffpunkt zu der Tour ist an der Museumskasse des Freilandmuseums. Weitere Infos unter www.freilandmuseum.com

**Diese Veranstaltung finden Sie auf www.meine-news.de/event/78412**

27. April 2025
06:00 - 07:30 Uhr
Odenwälder Freilandmuseum e.V., Weiherstraße 12, 74731 Walldürn

meine-news.de
Mehr Reichweite für Ihre Nachrichten & Erlebnisberichte.
Termine einfach mitteilen.

Brümat GmbH
Küchen-Manufaktur
Brümat GmbH
63928 Eichenbühl
Tel.: 09371/94994-0
info@bruemat.de
www.bruemat.de

Ihre Küche fürs Leben

HELFEN SIE MÄDCHEN, SICH ZU ENTFALTEN.
Mit einer Patenschaft Gewalt bekämpfen.
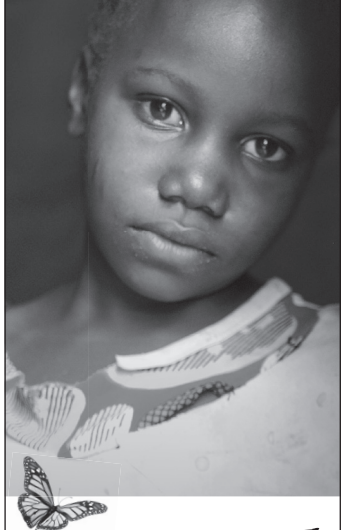
Werden Sie Pat:in! plan.de
PLAN INTERNATIONAL
Gibt Kindern eine Chance

meine-news.de-Beitrag » TV Hardheim Handball

## FSJ ist bereichernd für eigene Entwicklung

(adb) Der 15. August letzten Jahres bedeutete für Kira Kremer und Nils Hüllen den Aufbruch ins Berufsleben: Für beide begann an jenem Tag ihr Freiwilliges Soziales Jahr bei der Handballabteilung des TV Hardheim, über das sie nun – pünktlich zur „Halbzeit“ – im RNZ-Gespräch berichteten. Im Rahmen der Kooperation „Schule-Verein“ sammeln die beiden wertvolle Erfahrungen in zweierlei Bereichen: 30 Prozent des FSJs entfallen auf das Vereinsgeschehen, 70 Prozent spielen sich im Walter-Hohmann-Schulverbund ab, wobei Nils Hüllen auch in der Grundschule Gerichtstetten tätig ist.



*Nils Hüllen (l.) und Kira Kremer (r.) leisten ihr FSJ bei der Handballabteilung des TV Hardheim ab. Beide empfinden diese Tätigkeit als „wertvoll und bereichernd“.*

Beiden ist der Handballsport gut vertraut: Die 19-jährige Kira Kremer hat als Hardheimerin schon bei den Minis gespielt und die Begeisterung für Handball nie verloren. „Die Spiele habe ich immer gern besucht, zumal mein Bruder Silas in der B-Jugend spielt“, lässt sie wissen. Nils Hüllen spielt seit seinem neunten Lebensjahr Handball und seit acht Jahren beim TV Hardheim, wo er von der D-Jugend an sämtliche Teams durchlief. „Aktuell bin ich in der A-Jugend aktiv“, erklärt der 18-jährige Külsheimer. Jeder fand seinen eigenen Weg zum FSJ: Nils strebt die Ausbildung zum Mediengestalter an, muss aber ein Jahr überbrücken. „Der Beruf wird nur alle drei Jahre ausgebildet. Ich wollte nicht auf eine weiterführende Schule gehen – und wenn mein Verein das FSJ anbietet, warum nicht!“, sagt er.

Kiras Ziel ist relativ klar: „Ich möchte in den sozialen Bereich gehen, schwanke noch zwischen Sozialer Arbeit und Lehramt. Das FSJ bei den Handballern bietet mir den perfekten Mittelweg als ideale Orientierung, ich kann tolle Erfahrungen sammeln. So habe ich gemerkt, dass mich bei einem Lehramtsstudium auch Sport reizen würde!“, lässt sie wissen.

Besonders entgegen kommt den beiden hier, dass kein Tag dem anderen gleicht: Die Aufgaben sind abwechslungsreich, die Stimmung ist positiv.

„Hier geht es sehr familiär zu!“, erklärt Nils und freut sich über die freundliche Atmosphäre in Schule und Verein. Was Kira direkt bestätigt: „Das Kollegium ist toll – es macht echt Spaß, hier zu arbeiten. Auch die Kinder sind so süß – sie umarmen einen und fragen in der Lernzeit, wenn man sich wieder sieht“, schildert sie.

Mittlerweile kennen die beiden jedes Grundschulkind, was auch die persönliche Bindung verstärkt: „Man sieht die Lernfortschritte und stellt fest, dass die Kinder aufblühen!“, räumen die beiden ein. Nils Hüllen merkt das vor allem im Schwimmunterricht, den er mit Kindern der Gerichtstettener Grundschule im Höpfinger Familienbad verbringt. Das ist freilich nur eine Facette der 38,5 Wochenstunden: Zum Programm gehören die Mithilfe im Unterricht an der Grundschule und im Bereich der Vorbereitungsklasse, wo beide den Lehrern assistieren, ebenso wie das Handballtraining der E-Jugend dienstags und freitags in der Sporthalle. „Außerdem sind wir in den Lernzeiten und betreuen jeweils eigene PWA (Pädagogisches Wahlangebot; Anm. d. Red.)“, erklärt Kira. Während sie Angebote in Bewegung und Spiele sowie Selbstverteidigung durchführt, kümmert sich Nils gemeinsam mit Trainer Michael Schlegel um die Handball-AG und taucht mit den Kindern in die „Fantasiegeschichten-AG“ ein.

**Lesen Sie den vollständigen Beitrag auf www.meine-news.de/198021**





**... und nachhaltiger und leckerer!**

Weil Mehrweg ein nachhaltiger Beitrag zum Klimaschutz ist, liefert unser Menüservice unsere leckeren Menüs auf Porzellantellern – für den optimalen Geschmack.

**Zusätzlich ersparen Sie unserer Umwelt damit ca. 60 l Plastikmüll im Monat.**

Wählen Sie jetzt **Geschmack und Nachhaltigkeit**.

Tel. 06281 5250-12

caritas

**Kirchliche Sozialstation Buchen**
**www.caritas-nok.de/essen**


**Brennholz Hartholz** zu verkaufen Telefon 016098244489

**Hochwertige Tischgruppe,** best. aus Tisch, 2xausziehbar, helles Holz+8 Stühle mit Armlehnen aus Chrom, gut erhalten. VS, Teppich ca.3,50x2,50m, grau, am Rand gemustert VS Tel.06281/562756

**Hochwertiger Stepper** platzsparend faltbar, stabiler Stand, 12 Stufen, hochwertiger Hydraulikwiderstand, Neupreis 170 €, nur 89 € Tel: 06281-5640798

**Epoxy 2**-K Grundierung, neu, 1kg Grundierung und 0,1kg passender Härter, grau, nur 19 € Tel: 06281-5640798

**Hochzeitsanzug Wilvorst** wie NEU Gr. 50 braun 3teilig, nur 1x getragen, Hose, Jacket, Hemd. VHB. Tel.: 06284/928110

**Bierzeltgarnitur-Auflagen,** blau mit Blumenmuster, Tischdecke 220x90 cm, Auflagen 220x25x2cm, nur 9 €, Tel: 06281-5640798

**Brennholz Fichte,** Kiefer und Hartholz zu verkaufen. Tel. 06284/1290

WEINBAUVEREIN GROSSHEUBACH e.V.

### Häckerwirtschaften Großheubach

***Mechler Udo***
Beim Trieb 62a – Tel. 0151/12301345
Bis 06.04.2025

***Weingut Kremer***
Mühlgasse 12 – Tel. 09371/3270
09.04. – 26.04.2025

***Straub Steffi u. Benny – mo RT***
Fasanenallee 12 – Tel. 09371/67248
17.04. – 04.05.2025

***Der Weinhof – Paul Alexander***
Klotzenhof 11 – Tel. 0151/63314868
18.04. – 21.04.2025
25.04. – 27.04.2025

***Weingut Stock***
Kirchstraße 1 – Tel. 09371/2824
29.04. – 04.05.2025


**Kleinanzeigen aufgeben:**
**meine-news.de/ anzeigen**




**meine-news.de-Beitrag » Landratsamt Neckar-Odenwald-Kreis**

## Erste Prüfung von Feuerwehr-Drohnenpiloten erfolgreich absolviert

Unter herausfordernden Wetterbedingungen haben die ersten beiden Feuerwehr-Drohnenpiloten aus der Multiplikatorengruppe der Drohnengruppen Neckar-Odenwald-Kreis erfolgreich ihre praktische Flugprüfung nach den entsprechenden Vorgaben abgelegt. Die Prüfung fand kürzlich in Fahrenbach statt und markiert einen weiteren bedeutenden Meilenstein in der Ausbildung und Qualifikation von Drohnenpiloten der Drohnengruppen Neckar-Odenwald-Kreis.

Die beiden Piloten, die zuvor ihre Fernpiloten-Zertifikate beim Luftfahrt-Bundesamt (LBA) erworben hatten, absolvierten bereits erfolgreich den theoretischen Ausbildungsteil inklusive schriftlicher Prüfung. Nach intensiven Flugtrainings, die sowohl praktische Fähigkeiten als auch das Verständnis für Sicherheitsprotokolle sowie gesetzliche Vorgaben umfassten, waren sie bestens auf die bevorstehende Prüfung vorbereitet.

„Die frostigen Bedingungen waren alles andere als einfach, gerade in Hinsicht auf die Bedienung der Fernsteuerungen, aber beide Piloten haben sich hervorragend geschlagen“, sagte Christoph Raabe aus der Stabsstelle Feuerwehr und Bevölkerungsschutz des Landratsamtes Neckar-Odenwald-Kreis, der die Prüfung zusammen mit dem Kommandanten der Feuerwehr Fahrenbach Matthias Brand begleitete. „Ihr Engagement und ihre Professionalität an der Drohne sind ein Beweis für die Qualität der Ausbildung, die sie durchlaufen haben.“

Die EGRED 2 Fachempfehlung, die auf Bundesebene für die Ausbildung und Prüfung von Drohnenpiloten entwickelt wurde, soll sicherstellen, dass die Piloten über das notwendige Wissen und die Fähigkeiten verfügen, um Drohnen sicher und effizient zu steuern. Die erfolgreiche Absolvierung dieser Prüfung ist nicht nur ein persönlicher Erfolg für die Piloten, sondern auch ein wichtiger Schritt für die gesamte Drohnengruppe.

„Wir sind stolz auf die Leistungen unserer Piloten und freuen uns darauf, in Zukunft weitere Kameradinnen und Kameraden auszubilden“, fügte Kreisbrandmeister Jörg Kirschenlohr hinzu. „Die Drohnentechnologie hat bereits bewiesen, uns in vielen Einsatzsituationen hilfreich und effizient zu unterstützen und wir sind bereit, an vorderster Front dabei zu sein.“

Die Multiplikatorengruppe, in welcher zwischenzeitlich alle Piloten ihre praktische Flugprüfung abgelegt haben, plant bereits weitere Schulungen und Prüfungen, um weitere Feuerwehr-Drohnenpiloten auszubilden.

**Lesen Sie den Beitrag online auf www.meine-news.de/198165**



*Legten erfolgreich die erste Prüfung als Feuerwehr-Drohnenpiloten der Drohnengruppe Neckar-Odenwald-Kreis ab: Jochen Lutz (FW Billigheim, links) und Sebastian Hägele (FW Fahrenbach, rechts).*
*Foto: Landratsamt Neckar-Odenwald-Kreis*

**meine-news.de-Beitrag » Tierschutzverein help e. V. aus Buchen**

## Spendenaufruf: Hope braucht Eure Hilfe – dringend benötigte Medikamente

Aktuell leisten wir Hilfe bei einem FIP-Kater. Vor nicht allzu langer Zeit galt diese Krankheit noch als Todesurteil, aber mittlerweile gibt es Medikamente. Natürlich wie bei jeder Krankheit kann es auch hier zum Schlimmsten kommen, aber diese Chance haben die Vierbeiner verdient!

Die Behandlung ist sehr aufwendig und kostspielig. In den ersten Wochen wird täglich gespritzt und danach folgen noch einige Wochen mit Tabletten. Da die Nieren und Leber angegriffen sind, benötigt man auch Futterzusätze sowie einiges an Futter. Denn den Tieren ist meistens die ganze Zeit übel, aber sie müssen fressen – das erfordert viel Geduld und vor allem eine Auswahl an Futter.

Auch müssen immer wieder Blutbilder beim Tierarzt gemacht werden.




Wenn Sie sich an dieser Behandlung beteiligen möchten, können Sie gerne eine Spende auf unser Vereinskonto machen unter dem Stichwort: „Hope“. Dann wird dieses Geld ausschließlich für diese Behandung verwendet.

Sparkasse Neckartal-Odenwald
IBAN: DE28 6745 0048 0004391173

Wir sagen schon mal Danke – auch im Namen von Hope.
Euer Tierschutzverein help e. V.

**Lesen Sie den Beitrag online auf www.meine-news.de/196852**

meine-news.de
Deine Heimat im Netz
Mehr Reichweite für Ihre Nachrichten & Erlebnisberichte. Termine einfach mitteilen.

# FRÜHLING *liegt in der Luft*


Die Frisierhexe
Inh. Nadja Botsch
Friseurmeisterin
Termine nach Vereinbarung
Planweg 35 • 74743 Seckach • Tel. 0 62 92 / 92 92 08
Wir wünschen ein frohes Osterfest!


## *Ostern*

### Genuss und Erholung für die ganze Familie

Ostern steht vor der Tür und damit die perfekte Gelegenheit, den Frühling in vollen Zügen zu genießen. Das Fest bietet eine Vielzahl an Möglichkeiten, die Feiertage in besonderer Atmosphäre zu erleben.

Ob kulinarische Highlights in der regionalen Gastronomie, spannende Ausflüge in die Natur oder familienfreundliche Veranstaltungen – hier ist für jeden etwas dabei.


Frohe Ostern wünscht
Immer die perfekte Welle
Tanja's Friseurstube
Tanja Heffner · Landstr. 64 · 74746 Waldstetten
Tel. 06283 / 225493
Termine nach telefonischer Vereinbarung · Montag Ruhetag



30€ GUTSCHEIN
*) Diese Werbung vorzeigen u. bei Abo-Abschluss 30€ erhalten.
SAUNA . KURSE . GERÄTE
JETZT KOSTENLOSES PROBETRAINING!
Buchen: Die neue große Fitness-Anlage in Buchen "PROMINENT-FITNESS-KETTE®" bietet aktuell noch die 42% Eröffnungs-Rabatt! Auf zwei Etagen gibt es Sauna, Kurse, Geräte, Massagen, u.v.m. Jetzt sichern: Nur 39,99€ je 4 Wochen (statt 69,99€). Werde Gründungsmitglied! Für jeden, der Sport, Wellness & Lifestyle mag.
In unserem weiteren Club in Buchen, in der "LADY-FITNESS-KETTE®", trainieren Frauen unter sich. Sauna, Kurse, Geräte, Massagen.
Beide Clubs bieten dir jetzt ein kostenloses Probe-Training! Am Empfang erhältlich!
Training ab 12 Jahren möglich!
Jetzt 30-Euro-GUTSCHEIN einlösen!
PROMINENT FITNESS-KETTE
Paul-Ehrlich-Str. 7, 74722 Buchen
Hotline: 06281/5648769
LADYFITNESSKETTE Sport | Wellness | Lifestyle
Buchen: T. 06281/5648769
Mosbach: T. 06261/6746184
Osterburken: T. 06291/6487502
Mo.- Fr. 9 -22 Uhr; Sa.-So. 10-17 Uhr

**Reiterhof Odenwald**

**Kontakt**
**0170-3 55 88 04**

**74736 Hardheim-Dornberg**
**www.pferdereiterhof-odenwald.de**
**www.eseltrekking-odenwald.de**

**Verschiedene Reitwochen und Reitertage**
in den Pfingst- und Sommerferien 5 –14 Jahre

**Weitere Angebote:**
Reitunterricht, Ausritte, Spazierritte etc., auch für Gastreiter (Termine kurzfristig möglich), Reitvolti, verschiedene Eselwanderungen u. Kurse
**Programme für Kindergeburtstage**

**Infos und Termine:**
auf unseren Homepages


Bild: brgfx auf Freepik

# Osterausflüge

## Natur & Kultur erleben





*Osterausflug mit der ganzen Familie*
*Foto: senivpetro / Freepik.com*

**SPORTIVE FAHRRÄDER, E-BIKES & ZUBEHÖR**

Benno Löffler Bikes & Parts

Angebote unter
www.loeffler-bikes.de

Altheimer Straße 5
74746 Höpfingen-Waldstetten
Telefon 0 62 83 / 89 48



*Immer wieder ein Erlebnis: eine Radtour mit der ganzen Familie.*
*Foto: Freepik.com*

Die erwachende Natur von Odenwald und Bauland bietet die ideale Kulisse für erholsame Spaziergänge, Wanderungen und Radtouren. Wer die Natur mit einer Portion Abenteuer kombinieren möchte, kann sich auf Geocaching-Touren oder Wildparkbesuche freuen.

Neben der Natur gibt es auch zahlreiche kulturelle Highlights zu entdecken. Viele Burgen und Schlösser öffnen zu Ostern ihre Tore und laden zu historischen Rundgängen ein. Besonders empfehlenswert sind auch die Museen wie beispielsweise das Odenwälder Freilandmuseum in Walldürn-Gottersdorf oder das Römermuseum in Osterburken, die Abwechslung für die ganze Familie bieten.

**Ihr Urlaub ist bei RCO Reisecenter Odenwald in besten Händen!**



*Schöne Osterfeiertage!*

Erfahrene RCO-Reiseexperten planen und beraten Sie zu Ihrem Urlaub.
Ganz nach Ihren individuellen Vorstellungen - mit uns wird jede Reise unvergesslich.
Bei einem persönlichen Beratungstermin nehmen wir uns Zeit, für Sie die passende Reise zu finden.
Wir freuen uns auf Ihren Besuch.

**www.rco-reisen.de**

RCO-REISEEXPERTEN-TEAM

rco Reisecenter Odenwald GmbH
Ein Unternehmen der Volksbank Franken eG

**Walldürn** Hauptstraße 4 Tel.: 0 62 82/92 50 20
**Buchen** Marktstraße 21 Tel.: 0 62 81/52 67 0

vecteezy.com · Ostereier

- ANZEIGE -

# Neue Kooperation für sicheren Freibadbetrieb: Stadtwerke Buchen übernehmen die technische Betriebsführung des Adelsheimer Freibades

Mit einem starken Partner in die neue Freibadsaison: Die Stadtwerke Buchen haben offiziell die technische Betriebsführung des Freibads Adelsheim übernommen. Diese Zusammenarbeit markiert einen wichtigen Schritt für einen effizienten und hochwertigen Badebetrieb, der die hohen Standards der DIN 19643 für Schwimm- und Badebeckenwasser erfüllt.

Das Freibad Adelsheim, ein beliebter Treffpunkt mit Schwimmer-/Nichtschwimmerbecken und Planschbecken, bleibt weiterhin im Besitz und unter der Leitung der Stadt Adelsheim. Die Stadtwerke Buchen sowie das erfahrene Bäderpersonal der Energie- und Dienstleistung Buchen (EDB) sind seit dem 1. März für die technische Betriebsführung verantwortlich. Ein Mitarbeiter der Stadt Adelsheim übernimmt dabei die Rolle des stellvertretenden Betriebsleiters, um die reibungslose Zusammenarbeit sicherzustellen.

## Smarte Betriebsführung und engmaschige Betreuung

Während der Freibadsaison von Mai bis September erfolgt die Überwachung der Wasserqualität durch modernste Fernwartungstechnologie und regelmäßige Vorortkontrollen. Wichtige Parameter wie Chlor, pH-Wert und Wassertemperatur werden täglich überwacht und dokumentiert. Zudem wird das lokale Personal durch telefonische Beratung unterstützt, sodass auch im Falle von Störungen schnell reagiert werden kann. Die regelmäßige Abstimmung und schriftliche Dokumentation sämtlicher Tätigkeiten gewährleisten einen transparenten Betrieb.

## Starke Partnerschaft für die Zukunft

Die Stadtwerke Buchen stehen der Stadt Adelsheim außerdem beratend zur Seite – sei es bei Sanierungsmaßnahmen, der Zusammenarbeit mit dem Gesundheitsamt oder der Überwachung von Dienstleistern. Auch bei den jährlichen Wartungsarbeiten, wie dem Ein- und Auswintern, bleibt die Expertise der Stadtwerke eine wertvolle Ressource.

Diese Kooperation zwischen der Stadt Adelsheim und den Stadtwerken Buchen zeigt, wie durch eine innovative Partnerschaft moderne Standards und regionale Kompetenz vereint werden können – zur Freude der Badegäste und zum Vorteil der gesamten Region.

## Für weitere Informationen:

**Stadtverwaltung Adelsheim**
Rainer Schöll
Stadtkämmerei/Wirtschaftsförderung
Telefon: 06291 6200-19
Rainer.Schoell@adelsheim.de

**Stadtwerke Buchen GmbH & Co KG**
Maurice Matthé
Abteilungsleiter Gas/Wasser/Bäder
Telefon: 06281 535-177
m.matthe@stadtwerke-buchen.de




*„Historischer Handschlag: Der Adelsheimer Bürgermeister, Wolfram Bernhardt und Andreas Stein, technischer Geschäftsführer der Stadtwerke Buchen, unterzeichnen den Vertrag zur Technischen Betriebsführung des Adelsheimer Freibades.* *(Text und Bild Gerd Herold)*










20 Jahre
Reha Fit
Tag der offenen Tür
24.05.2025, 10 bis 16 Uhr
PRÄVENTIONSKURS
8 Wochen Gesundheitstraining
Sie trainieren und Ihre Kasse zahlt
(in der Regel bis zu 80 % der Kursgebühr)
keine ärztliche Verordnung erforderlich
keine Mitgliedschaft erforderlich
06291-625778
Reha Fit Bauland
Güterhallenstr. 2
74706 Osterburken
www.reha-fit-bauland.de

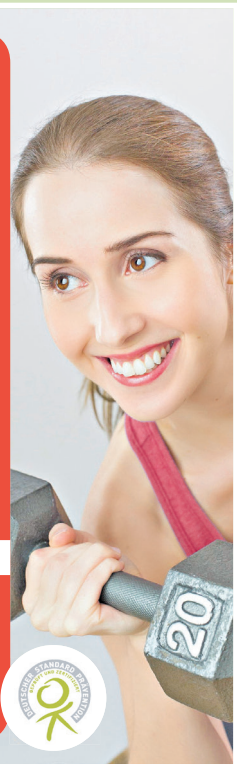

## Frisch & Fit in den Frühling



Friedlein
Schenken · Genießen
Spielen · Lesen
Heimwerken
Frühlingsfreude ...
❀ Neue Geschenke + Deko
❀ Gutes + Kreatives zum Spielen
❀ Lesespaß + Gaumenfreude
❀ Großes Edelrost-Angebot
Wir bieten einfach mehr...
Marktstr. 3 · 74740 Adelsheim
Tel.: 0 62 91 | 23 00

## Osteraktionen für Groß & Klein

## Familienfreundliche Osteraktionen: Spaß für Groß und Klein

Ostern ist das Fest der Familie, und in der Region gibt es zahlreiche Veranstaltungen für Kinder und Erwachsene. Ob Ostereiersuchen in Parks und Gärten, Mitmachaktionen auf Bauernhöfen oder Kreativ-Workshops – die Auswahl ist groß.

Besonders beliebt sind die Ostermärkte, die mit handgefertigten Deko-Artikeln, regionalen Spezialitäten und Live-Musik begeistern. Hier kann man nicht nur schöne Oster-Mitbringsel erwerben, sondern auch die frühlingshafte Stimmung genießen.

Egal ob kulinarischer Hochgenuss, Naturerlebnis oder Familienausflug – Ostern bietet für jeden das passende Programm. Planen Sie Ihr Osterwochenende und erleben Sie unvergessliche Momente in einer der schönsten Regionen Deutschlands!

Frühling bei
Schuh Berberich
Die richtigen Schuhe für den Spielplatz gibt es bei uns
Würzburger Str. 4-6 | 74736 Hardheim | Tel. 06283 1537 | WhatsApp 0160 69 27 357



*Ostereiersuche im Park*
*Foto: Pixabay*

Gasthaus zum Löwen | Frank Heilig
Friedhofstr. 20 | 74743 Großeicholzheim
Tel. 06293-8134
www.zumloewen-grosseicholzheim.hpage.de

Gasthaus zum LÖWEN

• Gutbürgerliche Küche • Partyservice • gemütlicher Biergarten • Kegelbahn hat noch Termine frei • ausreichendes Platzangebot für Feiern bis zu 100 Personen • Hausmacher Dosenwurst auch zum Mitnehmen • Unsere Spezialität: Hähnchen auch zum Mitnehmen • Übernachtungsmöglichkeit in der Ferienwohnung

Mittwoch und Donnerstag geschlossen




Wir wünschen Ihnen frohe Ostern

SLEPKOWITZ
Bäckerei & Konditorei

Morrestr. 20 | 74722 Buchen-Hettingen | Tel. 06281/4565

Mit Becksteiner Weinen den Frühling genießen!

Diese sympathischen, mit großer Aromavielfalt und unterschiedlicher Charakteristik kreierten Weine sind ideale Begleiter für gesellige Anlässe, feine Abendessen oder einfach nur so.

BECKSTEINER WEINHAUS
GRAUER BURGUNDER, trocken 0,75 Ltr.,
CHARDONNAY, trocken 0,75 Ltr.,
WEISSER BURGUNDER, trocken 0,75 Ltr.
SAUVIGNON BLANC, trocken 0,75 Ltr.



Getränke-Löhr

74731 Walldürn
Obere Vorstadtstr. 50
Tel. 0 62 82 / 2 86
www.getraenke-loehr.de

Aktionspreis: 4,99 €




## Kulinarischer Osterzauber: Genussmomente in der regionalen Gastronomie

Zu Ostern laden die Restaurants, Cafés und Gasthäuser im Neckar-Odenwald-Kreis zu besonderen Menüs und festlichen Brunch-Angeboten ein. Genießer kommen hier auf ihre Kosten, denn von traditionellem Lammbraten über frische Spargelgerichte bis hin zu hausgemachten Osterleckereien gibt es für jeden Geschmack etwas zu entdecken.

Viele Betriebe setzen auf regionale Zutaten und bieten saisonale Spezialitäten an. Wer das Osterfest in gemütlicher Atmosphäre verbringen möchte, sollte frühzeitig reservieren, denn die beliebten Ostermenüs sind oft schnell ausgebucht. Auch zahlreiche Hofläden in der Region bieten frische Produkte wie Eier, Backwaren und Osterlämmer an – perfekt für ein gemütliches Festessen zu Hause.

„Das kleine Wohnzimmer“
Unser Atelier-Café




BAHNHOF1910
in Hardheim
www.bahnhof1910.de

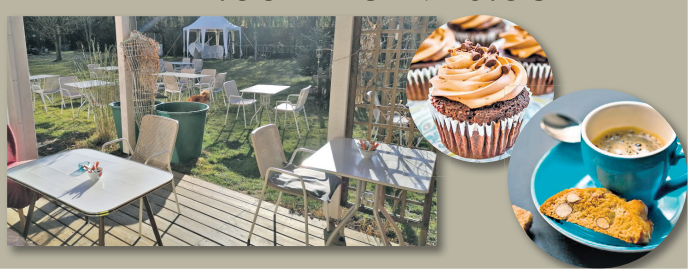



Am Karfreitag, Ostermontag und 1. Mai haben wir zusätzlich ab 11 Uhr geöffnet.

ARIES Wein.Gut
Rustikale Besenwirtschaft
Keltergasse 3 74259 Widdern
Marion und Joachim Hirth
info@aries-weingut.de

Wöchentlich für Sie geöffnet
Fr. & Sa. ab 17 Uhr, So. ab 11 Uhr

Gruppen & Weinverkauf außerhalb der Öffnungszeiten nach Vereinbarung
Tel. 0176/78749512

# Stumpf Kfz-Technik

deutscher werkstatt TOP 10 preis 2020/2021

**Wir zählen zu den Top-Werkstätten in Deutschland**





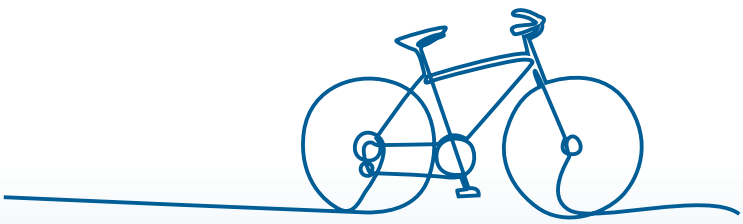




## Im Frühling sicher unterwegs: Warum ein Fahrradhelm unverzichtbar ist

Fahrradfahren liegt im Trend – ob für den Weg zur Arbeit, als sportliche Herausforderung oder für entspannte Touren am Wochenende. Doch während viele auf eine hochwertige Ausstattung achten, wird der Helm oft vernachlässigt. Dabei ist er der wichtigste Schutz für Ihre Sicherheit!

Ein Fahrradhelm reduziert das Risiko schwerer Kopfverletzungen erheblich und kann im Ernstfall Leben retten. Moderne Helme sind leicht, gut belüftet und dank innovativer Technologien besonders stoßabsorbierend. Sie bieten nicht nur Schutz, sondern auch Komfort.

Setzen Sie auf Sicherheit: Wählen Sie einen Helm, der perfekt sitzt, und ersetzen Sie ihn nach einem Sturz. Investieren Sie in Ihre Gesundheit und genießen Sie sorgenfreies Radfahren – mit maximalem Schutz!


# !!!Saisonstart mit großem Scheunen-Verkauf!!!

%%%Ausstellungs-, Einzelstücke, Sonderposten bis zu **60%**reduziert%%%

Freitag **28.03**. von 10-18 Uhr und Samstag **29.03**. von 10-16 Uhr
Freitag **04.04.** von 10-18 Uhr und Samstag **05.04.** von 10-16 Uhr

Husqvarna BICYCLES

**Crosser 2 BOSCH Y24**
# bequemes, wendiges Touren-Ebike 27,5" 2024
# hydraulische Scheibenbremsen
# Schaltung **11 Gang Shimano Deore**
# starker **BOSCH** Motor mit **75 Nm** und **großem 625Wh** Akku

UVP: ~~3299.-€~~ **2399.-€**



RAYMON

**FullRay 130 E5.0**
# robustes MTB E-bike 27,5" **Modell 2023**
# stabiler Aluminium Rahmen
# Hydraulische Scheibenbremsen Tektro
# Schaltung **Tektro 9 Gang EShift**
# starker **YAMAHA PW ST** Motor mit **70Nm** und 500 **Wh** Akku

UVP: ~~3699.-€~~ **2499.-€**



Sport Café
Run*Bike*Hike*Lifestyle

www.sport.cafe

Dirk Kappes
Kesselweg 9, Gerichtstetten
Tel. 0151 27101041

Öffnungszeit: Samstag 10-14Uhr und nach Vereinbarung

- PR -

# Reifen richtig einlagern: Worauf Autofahrer bei Lagerung und Versicherungsschutz achten sollten

Sobald die Temperaturen steigen, ist das für Autofahrer ein Zeichen, ihren Wagen frühlingsfit zu machen. Dazu gehört auch der zweimal jährlich anstehende Reifenwechsel. Über den Sommer lagern Kfz-Besitzer den nicht benötigten Reifensatz oft in der Garage oder dem Keller. Doch sind diese Orte geeignet und worauf ist bei Temperatur, Position und Versicherungsschutz zu achten?

## Die Einlagerung richtig vorbereiten

Ein Reifenwechsel an sich ist fix erledigt. Alte Räder ab, neue wieder drauf und los geht die Fahrt. Doch so einfach ist das nicht. Damit die Pneus lange fahrtüchtig bleiben, gilt es, die Einlagerung vorzubereiten. Dafür Räder und Felgen zunächst auf Beschädigungen wie Beulen oder Risse prüfen und die Profiltiefe checken. Sind die Reifen nicht mehr verkehrssicher oder beträgt die Profiltiefe weniger als 1,6 Millimeter, ist es ratsam, sie zu entsorgen. Autofahrer, die ihre Reifen und Felgen einlagern wollen, sollten diese nach dem Abmontieren reinigen. Um die Zuordnung beim nächsten Wechsel zu erleichtern, ist es ratsam, die Position – vorne oder hinten, linke oder rechte Seite – mit Kreide auf der Lauffläche zu notieren. Außerdem ist es sinnvoll, den Luftdruck um 0,5 bar zu erhöhen. Das gleicht den Druckverlust während der Lagerung aus und schont das Material.

## Den idealen Standort finden

Ein nicht benötigter Reifensatz ist nicht gerade platzsparend. Einen passenden Lagerort zu finden, ist nicht so leicht. Nicht jeder Ort ist geeignet. Für die Einlagerung ist ein kühler, dunkler und trockener Ort am besten geeignet, beispielsweise der Keller oder die Garage. Autofahrer sollten hierbei freie Rettungswege sowie weitere Brandschutzvorschriften einhalten. Wem zu Hause der Platz fehlt, der kann seinen Reifensatz bei vielen Autohäusern, Werkstätten oder Reifenhändlern gegen eine Gebühr unterbringen. Schnitzler rät dann, ein Einlagerungsprotokoll anzufertigen, um Ärger vorzubeugen.

## Auf die Position kommt es an

Für die optimale Lagerung ist die Position der Reifen ausschlaggebend. Räder ohne Felgen sollten am besten hochkant aufgestellt und alle vier bis sechs Wochen um 90 Grad gedreht werden. Kompletträder sind am besten übereinanderliegend auf einer ebenen Fläche unterzubringen. Alternativ eignen sich auch spezielle Felgenbäume, Regale oder Wandhalterungen für die Einlagerung.

## Wie und wo sind Reifen versichert?

Viele gehen davon aus, dass alles, was sie im eigenen Keller oder der Garage lagern, über die Hausratversicherung vor Diebstahl oder Schäden geschützt ist. „Doch das ist ein Trugschluss. Dies ist von den Vertragsbedingungen abhängig. Ob die Versicherung bei gestohlenen oder beschädigten Rädern leistet, kommt auf den Einzelfall sowie die Lagerungsbedingungen an. Es empfiehlt sich daher, die Versicherungsleistungen zu prüfen. Auch in Werkstätten sowie bei Reifen- und Autohändlern können Autofahrer nicht immer davon ausgehen, dass ihre eingelagerten Pneus versichert sind. Lieber vorher nachfragen, um nachträglichen Ärger zu vermeiden. (Quelle: ERGO Group)

*Gute & sichere Fahrt*








*Sobald die Temperaturen steigen, machen Autofahrer ihren Wagen frühlingsfit. Dazu gehört auch der Reifenwechsel. Foto: ERGO Group*




Weitere Veranstaltungen für Ihre Region einfach finden und selbst eingeben unter meine-news.de

# VERANSTALTUNGSKALENDER

Alle Angaben ohne Gewähr

## Freitag, 28.03.2025

■ **Buchen (Odenwald)**
Begegnungscafé für geflüchtete und einheimische Familien und Einzelpersonen, Mehrgenerationenhaus Buchen, Hollergasse 14, 14:00 Uhr bis 16:00 Uhr

■ **Buchen (Odenwald)**
Buchen in Concert: Notos Quartett im Joseph-Martin-Kraus-Saal, St.-Rochus-Straße 8, 20:00 Uhr

## Samstag, 29.03.2025

■ **Ballenberg**
Keller- und Bockbierfest Musikverein Ballenberg e. V., Bürgerhaus, 17:00 Uhr

■ **Buchen (Odenwald)**
Schrottsammlung des Fördervereins des Schulkindergartens „Pusteblume“ in Buchen, Schulkindergarten Pusteblume, Karl-Tschamber-Straße 6, 09:00 Uhr bis 14:00 Uhr

■ **Hardheim**
Kinder-Secondhand-Basar, Förderverein der Kindervilla Kunterbunt, Erftalhalle, Schloßplatz 5, 14:00 Uhr bis 17:00 Uhr

■ **Hettigenbeuern**
Badische Landesbühne „Schwalbenkönig“, Sportheim des SV Hettigenbeuern, Beuchener Weg 4, 19:00 Uhr

■ **Rippberg**
Generalversammlung der Rippberger Blasmusik e. V., Bürgerhaus, 19:00 Uhr

## Sonntag, 30.03.2025

■ **Buchen (Odenwald)**
Arabisch lesen & schreiben lernen für Schulkinder, Anmeldung erbeten, Mehrgenerationenhaus Buchen, Hollergasse 14, 09:00 Uhr bis 11:30 Uhr

## Montag, 31.03.2025

■ **Buchen (Odenwald)**
Blickpunkt Auge – Rat und Hilfe bei Sehverlust, Anmeldung erbeten, Mehrgenerationenhaus Buchen, Hollergasse 14, 11:00 Uhr bis 16:00 Uhr

■ **Buchen (Odenwald)**
Offenes Mehrgenerationenhaus: Zuhören – Internetzugang – Büchertauschregal – Wickeltisch – und mehr, Hollergasse 14, 10:00 Uhr bis 14:00 Uhr

■ **Buchen (Odenwald)**
Yoga für Frauen, Mehrgenerationenhaus Buchen, Hollergasse 14, 18:00 Uhr bis 19:30 Uhr

## Dienstag, 01.04.2025

■ **Buchen (Odenwald)**
Dienstagsrunde – Wissenswertes für jedermann, Anmeldung erbeten, Mehrgenerationenhaus Buchen, Hollergasse 14, 14:00 Uhr bis 15:30 Uhr

■ **Buchen (Odenwald)**
Kochen – Genießen – Zusammensein, Mehrgenerationenhaus Buchen, Hollergasse 14, 10:00 Uhr bis 13:30 Uhr

■ **Buchen (Odenwald)**
Line Dance, Anmeldung erforderlich, Mehrgenerationenhaus Buchen, Hollergasse 14, 14:00 Uhr bis 15:00 Uhr, 15:00 Uhr bis 16:00 Uhr, 17:00 Uhr bis 18:00 Uhr und 19:30 Uhr bis 22:00 Uhr

■ **Buchen (Odenwald)**
Offenes Mehrgenerationenhaus: Zuhören – Internetzugang – Büchertauschregal – Wickeltisch – und mehr, Hollergasse 14, 10:00 Uhr bis 16:00 Uhr

## Mittwoch, 02.04.2025

■ **Buchen (Odenwald)**
Bewegung und walken, TSV, Mehrgenerationenhaus Buchen, Hollergasse 14, 09:45 Uhr bis 11:15 Uhr

■ **Buchen (Odenwald)**
Kaffeetreff, Mehrgenerationenhaus Buchen, Hollergasse 14, 14:30 Uhr bis 16:30 Uhr

■ **Buchen (Odenwald)**
Offenes Mehrgenerationenhaus: Zuhören – Internetzugang – Büchertauschregal – Wickeltisch – und mehr, Hollergasse 14, 10:00 Uhr bis 16:00 Uhr

■ **Buchen (Odenwald)**
Stilltreff „Milchcafé“, Mehrgenerationenhaus Buchen, Hollergasse 14, 09:00 Uhr bis 10:30 Uhr

## Donnerstag, 03.04.2025

■ **Buchen (Odenwald)**
Offener Mittagstisch „Tischlein deck dich“, Anmeldung erforderlich, Mehrgenerationenhaus Buchen, Hollergasse 14, 11:45 Uhr bis 13:00 Uhr

■ **Buchen (Odenwald)**
Offenes Mehrgenerationenhaus: Zuhören – Internetzugang – Büchertauschregal – Wickeltisch – und mehr, Hollergasse 14, 10:00 Uhr bis 14:00 Uhr

■ **Buchen (Odenwald)**
Spielabend für Neugierige, Mehrgenerationenhaus Buchen, Hollergasse 14, 19:00 Uhr bis 21:00 Uhr

■ **Buchen (Odenwald)**
Spielespaß für Schulkinder, Anmeldung erforderlich, Mehrgenerationenhaus Buchen, Hollergasse 14, 15:30 Uhr bis 17:00 Uhr

■ **Buchen (Odenwald)**
Yoga für Frauen, Mehrgenerationenhaus Buchen, Hollergasse 14, 18:00 Uhr bis 19:30 Uhr

## Freitag, 04.04.2025

■ **Buchen (Odenwald)**
Begegnungscafé für geflüchtete und einheimische Familien und Einzelpersonen, Mehrgenerationenhaus Buchen, Hollergasse 14, 14:00 Uhr bis 16:00 Uhr

■ **Buchen (Odenwald)**
Volkstanz für jedermann, Mehrgenerationenhaus Buchen, Hollergasse 14, 20:00 Uhr bis 22:00 Uhr

■ **Höpfingen**
Theateraufführung des Lustspiels „Ein Guru für Do-Ping“, Höpfemer Bühnenkracher, Obst- und Festhalle Höpfingen, Waldstetter Straße 6, 19:30 Uhr

## Samstag, 05.04.2025

■ **Buchen (Odenwald)**
Buchener Stadtreinigungstag, Stadt Buchen, Wimpinaplatz 3, 10:00 Uhr bis 12:00 Uhr

■ **Buchen (Odenwald)**
Offenes Trauercafé in Buchen, Mehrgenerationenhaus Buchen, Hollergasse 14, 14:30 bis 17:00 Uhr

■ **Höpfingen**
Theateraufführung des Lustspiels „Ein Guru für Do-Ping“, Höpfemer Bühnenkracher, Obst- und Festhalle Höpfingen, Waldstetter Straße 6, 19:30 Uhr

## Sonntag, 06.04.2025

■ **Buchen (Odenwald)**
Arabisch lesen & schreiben lernen für Schulkinder, Anmeldung erbeten, Mehrgenerationenhaus Buchen, Hollergasse 14, 09:00 bis 11:30 Uhr

■ **Höpfingen**
Theateraufführung des Lustspiels „Ein Guru für Do-Ping“, Höpfemer Bühnenkracher, Obst- und Festhalle Höpfingen, Waldstetter Straße 6, 13:30 Uhr


BÜHNE | TECHNIK | CATERING | DEKO | PLANUNG | LOGISTIK | SICHERHEIT

WIR KÖNNEN NICHT **nur** GROSS, sondern auch **PASSEND**.

- Präsentationen, Konferenzen & Galas
- Weihnachtsfeiern & Firmenevents
- Konzerte, Festivals & Tourneen
- Kommunen, Städte & Vereine
- Hochzeiten & Geburtstage
- Meetings & Galas
- bis hin zu Privat



BLACKOUT
EVENTMANAGEMENT & MORE
Bahnhofstraße 19 • 74722 Buchen
blackout24.de • 06281 / 56 57 233

# 50 Jahre Heimat- und Verkehrsverein – Ein Jahr voller Highlights

In diesem Jahr feiert der Heimat- und Verkehrsverein Mudau sein 50-jähriges Bestehen – ein bedeutendes Jubiläum, das Anlass gibt, auf eine ereignisreiche Vereinsgeschichte zurückzublicken und gebührend zu feiern. Geplant ist ein abwechslungsreiches Programm mit mindestens einer Veranstaltung pro Monat, um das ganze Jahr hindurch mit den Bürgerinnen und Bürgern sowie zahlreichen Gästen gemeinsam zu feiern.



Bereits im Januar wurde das Jubiläumsjahr mit zwei attraktiven Veranstaltungen eingeläutet:
Ein Vortrag zum 120-jährigen Bestehen des Odenwaldexpresses Mudau-Mosbach sowie ein spannendes Podiumsgespräch mit Minister Peter Hauk zum Thema Mundart. Auch im Februar konnten Besucherinnen und Besucher eine unterhaltsame Mundartveranstaltung sowie eine stimmungsvolle Winterwanderung erleben.

## Die Geschichte der IVV-Wandertage in Mudau

Bekanntheit weit über die Grenzen Mudaus hinaus erlangte der Heimat- und Verkehrsverein durch die IVV-Wandertage. Mit Strecken von 10, 20 und 42 km boten sie Wanderfreunden jeglicher Leistungsstufen die Möglichkeit, die reizvolle Landschaft des Odenwalds zu erkunden. In den Hochzeiten dieser Veranstaltungen nahmen bis zu 10.000 Wanderer an einem einzigen Wochenende teil – darunter auch zahlreiche in Heidelberg stationierte amerikanische Soldaten, die mit Bussen in die Odenwaldmetropole reisten.

## Gruppenwanderungen als Höhepunkt des Frühjahrs

Von März bis Mai stehen die traditionsreichen Wandertage wieder im Mittelpunkt. In jedem Monat bieten wir eine der historischen IVV-Strecken als Gruppenwanderung an – ein besonderes Erlebnis, bei dem sich die Teilnehmerinnen und Teilnehmer gemeinsam auf den Weg machen und zusammen das Ziel erreichen. Dabei gibt es nicht nur die wunderschöne Natur des Odenwaldes zu entdecken, sondern auch viele historische Sehenswürdigkeiten der Region um Mudau.

## Die Termine im Überblick:

- 13. April 2025: 20-km-Wanderung
- 17. Mai 2025: Marathonwanderung über 42 km – das Highlight der Reihe!

Nähere Informationen zu den Wanderungen unter:
www.hvv-mudau.de
Anmeldungen sind nicht notwendig.

## Vereinsausflug und Ausblick auf das zweite Halbjahr

Den Abschluss des ersten Halbjahres bildet der Vereinsausflug im Juni, bei dem sich die Teilnehmer eine kleine Verschnaufpause gönnen und neue Energie für die zahlreichen geplanten Veranstaltungen in der zweiten Jahreshälfte sammeln.
Der Heimat- und Verkehrsverein Mudau freut sich auf ein unvergessliches Jubiläumsjahr mit vielen begeisterten Teilnehmerinnen und Teilnehmern. Weitere Highlights und Veranstaltungen werden rechtzeitig bekannt gegeben – freuen Sie sich darauf!
Und damit Sie nichts mehr verpassen, gibt es neu den Whats-App-Kanal des Heimat- und Verkehrsvereins. Einfach QR-Code auf der meine-news-Seite scannen, anschauen und kostenlos abonnieren.

**Lesen Sie den Beitrag online auf www.meine-news.de/197673**

Jetzt Vielfalt entdecken – größte Auswahl zum kleinsten Preis

ullrich
Ideen für Wand und Boden

Kaminöfen von morgen zum Preis von heute!!!
Ihr Ofen wird leider stillgelegt? Dann kommen Sie rechtzeitig zu uns, aufgrund der hohen Nachfrage ist mit Lieferzeiten bis zu einem Jahr zu rechnen. Sichern Sie sich die aktuellen, günstigen Preise, da enorme Preissteigerungen zu erwarten sind! Jetzt kaufen (über 100 Modelle zu Aktionspreisen) sofort lieferbar!!!

Qualität und Service wie gewohnt seit 43 Jahren!

Design-Bodenbeläge – Naturböden aller Art
Wand- und Bodenfliesen – Sonnen- und Sichtschutz
Insektenschutz – Tapeten – Zimmertüren
Kaminöfen – Infrarotheizungen

Gewerbestr. 13, 74834 Elztal-Rittersbach, Tel. 0 62 93 / 9 28 98 90, Fax 9 29 81 52
info@ullrich-fachmarkt.de, www.ullrich-fachmarkt.de

## Montag, 07.04.2025

■ **Buchen (Odenwald)**
Offenes Mehrgenerationenhaus: Zuhören – Internetzugang – Büchertauschregal – Wickeltisch – und mehr, Hollergasse 14, 10:00 bis 14:00 Uhr

■ **Buchen (Odenwald)**
Selbsthilfegruppe Hormone, Mehrgenerationenhaus Buchen, Hollergasse 14, 19:30 Uhr bis 21:00 Uhr

■ **Buchen (Odenwald)**
Yoga für Frauen, Mehrgenerationenhaus Buchen, Hollergasse 14, 18:00 Uhr bis 19:30 Uhr

## Dienstag, 08.04.2025

■ **Buchen (Odenwald)**
Kochen – Genießen – Zusammensein, Mehrgenerationenhaus Buchen, Hollergasse 14, 10:00 Uhr bis 13:30 Uhr

■ **Buchen (Odenwald)**
Line Dance, Anmeldung erforderlich, Mehrgenerationenhaus Buchen, Hollergasse 14, 14:00 bis 15:00 Uhr, 15:00 bis 16:00 Uhr, 17:00 bis 18:00 Uhr und 19:30 bis 22:00 Uhr

■ **Buchen (Odenwald)**
Offenes Mehrgenerationenhaus: Zuhören – Internetzugang – Büchertauschregal – Wickeltisch – und mehr, Hollergasse 14, 10:00 bis 16:00 Uhr

■ **Buchen (Odenwald)**
We are talking English – Unterhaltungsrunde auf Englisch, Mehrgenerationenhaus Buchen, Hollergasse 14, 18:00 Uhr bis 19:00 Uhr

## Mittwoch, 09.04.2025

■ **Buchen (Odenwald)**
Bewegung und walken, TSV, Mehrgenerationenhaus Buchen, Hollergasse 14, 09:45 Uhr bis 11:15 Uhr

■ **Buchen (Odenwald)**
Kaffeetreff, Mehrgenerationenhaus Buchen, Hollergasse 14, 14:30 Uhr bis 16:30 Uhr

■ **Buchen (Odenwald)**
Offenes Mehrgenerationenhaus: Zuhören – Internetzugang – Büchertauschregal – Wickeltisch – und mehr, Hollergasse 14, 10:00 Uhr bis 16:00 Uhr

■ **Buchen (Odenwald)**
Stilltreff „Milchcafé“ , Mehrgenerationenhaus Buchen, Hollergasse 14, 09:00 Uhr bis 10:30 Uhr

## Donnerstag, 10.04.2025

■ **Buchen (Odenwald)**
Offener Mittagstisch „Tischlein deck dich“, Anmeldung erforderlich, Mehrgenerationenhaus Buchen, Hollergasse 14, 11:45 bis 13:00 Uhr

Freizeitresort Mudau im Odenwald
FREIZEITRESORT MUDAU IM ODENWALD
Auf die Speisen gibt es 10%
ab dem 01.03. bis 31.05.2025
Feiertage sind ausgeschlossen.
MO DI MI DO
Montag Pizza-Tag
Dienstag Burger-Tag
Mittwoch Schnitzel-Tag
Donnerstag Rumpsteak-Tag
Alle Speisen auch zum Bestellen und Mitnehmen.
Genuss am Golfpark Mudau
Reservierung & Bestellung 06284 95800
Donebacher Str. 41 | 69427 Mudau
7 Tage die Woche geöffnet
Öffnungszeiten siehe Homepage



Vorverkauf: Touristinformation / Verkehrsamt Buchen, Hochstadtstr. 2, Buchen (Odenwald) **Tel.: 06281-2780** Fränkische Nachrichten, Marktstr. 14, 74722 Buchen, Öffnungszeiten: Mo., Do. und Fr. 09.00 bis 12.00 Uhr und 12.30 bis 15.00 Uhr, Telefon: **09341-830** und allen bek. Vvst. der Region
**Reservix: 0761-88849999 und Eventim: 01806-570070**

**meine-news.de-Beitrag » Stadt Buchen**

## „Frühjahrsputz in Buchen“ am Samstag, 5. April

Um das Bewusstsein für eine saubere Stadt, für Umweltschutz und Nachhaltigkeit zu stärken, veranstaltet die Stadt Buchen unter dem Motto „Frühjahrsputz in Buchen“ eine Aktionswoche, die am Samstag, 5. April ab 10 Uhr mit dem Stadtreinigungstag ihren Abschluss findet.

Während die Schulen und Kindergärten bereits unter der Woche in verschiedenen Reinigungsabschnitten Müll sammeln, können am Samstag alle Interessierten gemeinsam Hand angelegen, um Straßen, Wege und Plätze in der Innenstadt zu reinigen. Alle Mitbürgerinnen und Mitbürger sind aufgerufen mitzumachen.

Aus Sicht des Stadtmarketings spielt das Thema Sauberkeit eine zentrale Rolle im Wahrnehmungsraum der meisten Menschen. Auch Wohlbefinden und Sicherheitsempfinden der Einwohner und Gäste einer Stadt hängen mitunter sehr stark von der Sauberkeit der Umgebung ab. Die Stadt Buchen ist daher sehr bemüht, für ein sauberes und ansprechendes Umfeld der Menschen zu sorgen, die hier leben, arbeiten, einkaufen oder sich einfach nur erholen wollen. Wenn zu Beginn der wärmeren Jahreszeit „Großreinemachen“ angesagt ist und die Stadtreinigung quasi im Mittelpunkt steht, soll eine positive Umwelteinstellung gefördert werden.

Neben den städtischen Schulen und Kindergärten sind auch Vereine angesprochen und werden ebenfalls um Unterstützung der Aktion gebeten.

Die Mülleimer werden auch am Stadtreinigungstag wie üblich durch den „Stadtreinigungsdienst“ geleert. Von den Teilnehmern soll sämtlicher Abfall auf den Straßen, Wegen und Plätzen eingesammelt werden. Die Stadt wird hierzu in verschiedene Reinigungsbereiche eingeteilt. Müllsäcke werden bereitgestellt. Gesammelt wird sämtlicher Abfall wie Verpackungen, Kartons, Plastikfolien, Flaschen, Dosen, Zigaretten und ähnliches. Arbeitshandschuhe und Reinigungsgeräte, wie beispielsweise Schaufeln, Eimer oder Besen, sind von den Helfern mitzubringen. Die Veranstaltung wird auch bei schlechtem Wetter durchgeführt.

Der städtische „Frühjahrsputz“ findet am Samstag, 5. April von 10 Uhr – 12 Uhr statt und startet am Wimpinaplatz. Vor dem neuen Rathaus werden zum Ende der Reinigungsaktion auch alle Säcke gesammelt, um zu verdeutlichen, wie viel Abfall achtlos in den öffentlichen Raum geworfen wird.

Als Abschluss der Reinigungsaktion gibt es für alle freiwilligen „Müllsammler“ auf dem Wimpinaplatz einen Mittagsimbiss. Zur besseren Organisation sollen sich die Teilnehmer bis Mittwoch, 2. April 2025 anmelden unter: Stadtmarketing@buchen.de oder telefonisch unter Telefon 0 62 81/31-1 11.

**Lesen Sie den Beitrag online auf www.meine-news.de/198468**

■ **Buchen (Odenwald)**
Offenes Mehrgenerationenhaus: Zuhören – Internetzugang – Büchertauschregal – Wickeltisch – und mehr, Hollergasse 14, 10:00 Uhr bis 14:00 Uhr

■ **Buchen (Odenwald)**
Rat- und Tat-Sprechstunde: Unterstützung bei Anträgen und Formularen, Mehrgenerationenhaus Buchen, Hollergasse 14, 17:00 Uhr bis 18:00 Uhr

■ **Buchen (Odenwald)**
Unterstützung rund um Smartphone, PC und Internet, Anmeldung erforderlich, Mehrgenerationenhaus Buchen, Hollergasse 14, 16:00 Uhr bis 17:00 Uhr

■ **Buchen (Odenwald)**
Yoga für Frauen, Mehrgenerationenhaus Buchen, Hollergasse 14, 18:00 Uhr bis 19:30 Uhr

### Freitag, 11.04.2025

■ **Buchen (Odenwald)**
Begegnungscafé für geflüchtete und einheimische Familien und Einzelpersonen, Mehrgenerationenhaus Buchen, Hollergasse 14, 14:00 Uhr bis 16:00 Uhr

■ **Buchen (Odenwald)**
Wiedereinsteiger*innen TREFF, Mehrgenerationenhaus Buchen, Hollergasse 14, 14:00 Uhr bis 16:00 Uhr

### Samstag, 12.04.2025

■ **Osterburken**
Nils Heinrich – Junger Gebrauchter (Kabarett), Kulturkommode, Baulandhalle Osterburken, Adolf-Zimmermann-Platz 1, 20:00 Uhr




### Sonntag, 13.04.2025

■ **Buchen (Odenwald)**
Arabisch lesen & schreiben lernen für Schulkinder, Anmeldung erbeten, Mehrgenerationenhaus Buchen, Hollergasse 14, 09:00 Uhr bis 11:30 Uhr

■ **Buchen (Odenwald)**
Interessensgruppe „Buchen Vegan“, Mehrgenerationenhaus Buchen, Hollergasse 14, 11:30 Uhr bis 15:30 Uhr

### Montag, 14.04.2025

■ **Buchen (Odenwald)**
Offenes Mehrgenerationenhaus: Zuhören – Internetzugang – Büchertauschregal – Wickeltisch – und mehr, Hollergasse 14, 10:00 Uhr bis 14:00 Uhr

■ **Buchen (Odenwald)**
Strick- und Häkeltreff, Mehrgenerationenhaus Buchen, Hollergasse 14, 14:00 Uhr bis 17:00 Uhr

■ **Buchen (Odenwald)**
Yoga für Frauen, Mehrgenerationenhaus Buchen, Hollergasse 14, 18:00 Uhr bis 19:30 Uhr

### Dienstag, 15.04.2025

■ **Buchen (Odenwald)**
Kochen – Genießen – Zusammensein, Mehrgenerationenhaus Buchen, Hollergasse 14, 10:00 Uhr bis 13:30 Uhr

■ **Buchen (Odenwald)**
Line Dance, Anmeldung erforderlich, Mehrgenerationenhaus Buchen, Hollergasse 14, 14:00 Uhr bis 15:00 Uhr, 15:00 Uhr bis 16:00 Uhr, 17:00 Uhr bis 18:00 Uhr und 19:30 Uhr bis 22:00 Uhr

■ **Buchen (Odenwald)**
Offenes Mehrgenerationenhaus: Zuhören – Internetzugang – Büchertauschregal – Wickeltisch – und mehr, Hollergasse 14, 10:00 Uhr bis 16:00 Uhr

### Mittwoch, 16.04.2025

■ **Buchen (Odenwald)**
Bewegung und walken, TSV, Mehrgenerationenhaus Buchen, Hollergasse 14, 09:45 Uhr bis 11:15 Uhr

■ **Buchen (Odenwald)**
Kaffeetreff, Mehrgenerationenhaus Buchen, Hollergasse 14, 14:30 Uhr bis 16:30 Uhr

■ **Buchen (Odenwald)**
Line Dance für Kinder in den Schulferien, Anmeldung erforderlich, Mehrgenerationenhaus Buchen, Hollergasse 14, 10:00 bis 12:00 Uhr

■ **Buchen (Odenwald)**
Offenes Mehrgenerationenhaus: Zuhören – Internetzugang – Büchertauschregal – Wickeltisch – und mehr, Hollergasse 14, 10:00 Uhr bis 16:00 Uhr

■ **Buchen (Odenwald)**
Stilltreff „Milchcafé“, Mehrgenerationenhaus Buchen, Hollergasse 14, 09:00 Uhr bis 10:30 Uhr

### Donnerstag, 17.04.2025

■ **Buchen (Odenwald)**
Offener Mittagstisch „Tischlein deck dich“, Anmeldung erforderlich, Mehrgenerationenhaus Buchen, Hollergasse 14, 11:45 bis 13:00 Uhr

■ **Buchen (Odenwald)**
Offenes Mehrgenerationenhaus: Zuhören – Internetzugang – Büchertauschregal – Wickeltisch – und mehr, Hollergasse 14, 10:00 Uhr bis 14:00 Uhr

■ **Buchen (Odenwald)**
Spielabend für Neugierige, Mehrgenerationenhaus Buchen, Hollergasse 14, 19:00 Uhr bis 21:00 Uhr

■ **Buchen (Odenwald)**
Spielespaß für Schulkinder, Anmeldung erforderlich, Mehrgenerationenhaus Buchen, Hollergasse 14, 15:30 Uhr bis 17:00 Uhr

■ **Buchen (Odenwald)**
Yoga für Frauen, Mehrgenerationenhaus Buchen, Hollergasse 14, 18:00 Uhr bis 19:30 Uhr

## Freitag, 18.04.2025

■ **Buchen (Odenwald)**
Ökumenischer Jugendkreuzweg am Karfreitag, Alla-Hopp Morrebrücke, Schüttstraße/Amtsstraße, 18:00 Uhr

## Montag, 21.04.2025

■ **Höpfingen**
Benefizkonzert in der St. Ägidius Kirche – Ein musikalisches Highlight für einen guten Zweck!, Musikverein, St. Ägidius, Kolpingstraße 2, 17:00 Uhr

■ **Walldürn**
Ostern im Odenwälder Freilandmuseum, Weiherstraße 12, 11:00 Uhr bis 16:00 Uhr

## Dienstag, 22.04.2025

■ **Buchen (Odenwald)**
Kochen – Genießen – Zusammensein, Mehrgenerationenhaus Buchen, Hollergasse 14, 10:00 Uhr bis 13:30 Uhr

■ **Buchen (Odenwald)**
Line Dance, Anmeldung erforderlich, Mehrgenerationenhaus Buchen, Hollergasse 14, 14:00 Uhr bis 15:00 Uhr, 15:00 Uhr bis 16:00 Uhr, 17:00 Uhr bis 18:00 Uhr und 19:30 Uhr bis 22:00 Uhr

■ **Buchen (Odenwald)**
Offenes Mehrgenerationenhaus: Zuhören – Internetzugang – Büchertauschregal – Wickeltisch – und mehr, Hollergasse 14, 10:00 Uhr bis 16:00 Uhr

■ **Buchen (Odenwald)**
We are talking English – Unterhaltungsrunde auf Englisch, Mehrgenerationenhaus Buchen, Hollergasse 14, 18:00 Uhr bis 19:00 Uhr

## Mittwoch, 23.04.2025

■ **Buchen (Odenwald)**
Bewegung und walken, TSV, Mehrgenerationenhaus Buchen, Hollergasse 14, 09:45 Uhr bis 11:15 Uhr

■ **Buchen (Odenwald)**
Kaffeetreff, Mehrgenerationenhaus Buchen, Hollergasse 14, 14:30 Uhr bis 16:30 Uhr

■ **Buchen (Odenwald)**
Offenes Mehrgenerationenhaus: Zuhören – Internetzugang – Büchertauschregal – Wickeltisch – und mehr, Hollergasse 14, 10:00 Uhr bis 16:00 Uhr


**Top-Angebot bei Lumos in Mosbach u. Eberbach**





■ **Buchen (Odenwald)**
Stilltreff „Milchcafé“ , Mehrgenerationenhaus Buchen, Hollergasse 14, 09:00 Uhr bis 10:30 Uhr

## Donnerstag, 24.04.2025

■ **Buchen (Odenwald)**
Offener Mittagstisch „Tischlein deck dich“, Anmeldung erforderlich, Mehrgenerationenhaus Buchen, Hollergasse 14, 11:45 Uhr bis 13:00 Uhr


meine-news.de

Geben Sie Ihre
Veranstaltungs-termine
in meine-news.de ein!
Wer, was, wann, wo
drucken wir hier ab!

DEIN regionales Nachrichtenportal


■ **Buchen (Odenwald)**
Offenes Mehrgenerationenhaus: Zuhören – Internetzugang – Büchertauschregal – Wickeltisch – und mehr, Hollergasse 14, 10:00 Uhr bis 14:00 Uhr

■ **Buchen (Odenwald)**
Spielespaß für Schulkinder, Anmeldung erforderlich, Mehrgenerationenhaus Buchen, Hollergasse 14, 15:30 Uhr bis 17:00 Uhr

■ **Buchen (Odenwald)**
Yoga für Frauen, Mehrgenerationenhaus Buchen, Hollergasse 14, 18:00 Uhr bis 19:30 Uhr

## Freitag, 25.04.2025

■ **Buchen (Odenwald)**
Begegnungscafé für geflüchtete und einheimische Familien und Einzelpersonen, Mehrgenerationenhaus Buchen, Hollergasse 14, 14:00 Uhr bis 16:00 Uhr

■ **Buchen (Odenwald)**
Villa Kunterbunt – Basteln mit Kindern (4 – 6) im Mehrgenerationenhaus Buchen, Anmeldung erforderlich, Hollergasse 14, 16:30 Uhr bis 18:30 Uhr

## Samstag, 26.04.2025

■ **Buchen (Odenwald)**
Reparaturcafé – Elektrogeräte, Textilien, Gegenstände, Anmeldung erforderlich, Mehrgenerationenhaus Buchen, Hollergasse 14, 10:00 Uhr bis 12:00 Uhr

■ **Götzingen**
Theateraufführung: „Maskenball am Campingplatz“, Theaterfreunde, Turn- und Festhalle Götzingen, Thingstraße 43, 19:00 Uhr

## Sonntag, 27.04.2025

■ **Buchen (Odenwald)**
Arabisch lesen & schreiben lernen für Schulkinder, Anmeldung erbeten, Mehrgenerationenhaus Buchen, Hollergasse 14, 09:00 Uhr bis 11:30 Uhr

■ **Götzingen**
Theateraufführung: „Maskenball am Campingplatz“, Theaterfreunde, Turn- und Festhalle Götzingen, Thingstraße 43, 18:00 Uhr

■ **Walldürn**
Vogelstimmenwanderung anlässlich des Internationalen Tags des Streuobstes, Anmeldung erforderlich: info@freilandmuseum.com, Odenwälder Freilandmuseum e.V., Weiherstraße 12, 06:00 Uhr bis 07:30 Uhr

## Montag, 28.04.2025

■ **Buchen (Odenwald)**
Die sichere Durchführung und Organisation von Vereinsfesten, Anmeldung erbeten, Arbeitsgruppe „Vernetzung der Vereine“, Altes Rathaus, Marktstraße 25, 18:00 Uhr

■ **Buchen (Odenwald)**
Offenes Mehrgenerationenhaus: Zuhören – Internetzugang – Büchertauschregal – Wickeltisch – und mehr, Hollergasse 14, 10:00 Uhr bis 14:00 Uhr

■ **Buchen (Odenwald)**
Strick- und Häkeltreff, Mehrgenerationenhaus Buchen, Hollergasse 14, 14:00 Uhr bis 17:00 Uhr

■ **Buchen (Odenwald)**
Yoga für Frauen, Mehrgenerationenhaus Buchen, Hollergasse 14, 18:00 Uhr bis 19:30 Uhr

## Dienstag, 29.04.2025

■ **Buchen (Odenwald)**
Kochen – Genießen – Zusammensein, Mehrgenerationenhaus Buchen, Hollergasse 14, 10:00 Uhr bis 13:30 Uhr

■ **Buchen (Odenwald)**
Line Dance, Anmeldung erforderlich, Mehrgenerationenhaus Buchen, Hollergasse 14, 14:00 bis 15:00 Uhr, 15:00 bis 16:00 Uhr, 17:00 bis 18:00 Uhr und 19:30 bis 22:00 Uhr

■ **Buchen (Odenwald)**
Offenes Mehrgenerationenhaus: Zuhören – Internetzugang – Büchertauschregal – Wickeltisch – und mehr, Hollergasse 14, 10:00 Uhr bis 16:00 Uhr

■ **Walldürn**
Karate Do ab 60+, Sportkarate Walldürn e. V., Yuishinkan Dojo Walldürn, Theodor-Heuss-Ring 19, 18:00 Uhr

## Mittwoch, 30.04.2025

■ **Buchen (Odenwald)**
Bewegung und walken, TSV, Mehrgenerationenhaus Buchen, Hollergasse 14, 09:45 Uhr bis 11:15 Uhr

■ **Buchen (Odenwald)**
Kaffeetreff, Mehrgenerationenhaus Buchen, Hollergasse 14, 14:30 Uhr bis 16:30 Uhr

■ **Buchen (Odenwald)**
Offenes Mehrgenerationenhaus: Zuhören – Internetzugang – Büchertauschregal – Wickeltisch – und mehr, Hollergasse 14, 10:00 bis 16:00 Uhr

■ **Buchen (Odenwald)**
Selbsthilfegruppe Adipositas, Mehrgenerationenhaus Buchen, Hollergasse 14, 19:00 Uhr bis 21:00 Uhr

■ **Buchen (Odenwald)**
Stilltreff „Milchcafé“, Mehrgenerationenhaus Buchen, Hollergasse 14, 09:00 Uhr bis 10:30 Uhr

ROSTLOS glücklich
mit beständigen + modernen Fassaden
| SPENGLEREI | HEIZUNG |
BAD Träume
GREULICH GmbH
Firma Greulich GmbH
Heumahdsweg 10 / 63930 Neunkirchen
Tel. 0 93 78/9 08 05 70
Unsere Filiale in Walldürn
Industrieparkstraße 2 / 74731 Walldürn
Tel. 0 62 82/9 27 05 35

meine-news.de-Beitrag » Tierschutzverein help e. V. aus Buchen

## Unsere Rasselbande sucht ein Zuhaue, in dem sie die erste Geige spielen

Abby, Roxy & Ruby – drei Fundkatzen suchen ein neues Revier. Sie sind neugierig und lieben es, dem Pointer hinterherzujagen.




Aber sie fordern auch ihre Streicheleinheiten. Für diese suchen wir ein neues Zuhause. Diese können auch als reine Wohnungskatzen vermittelt werden, dann allerdings nur zu zweit oder zu einer bestehenden Katze dazu. Sie sind 7 Monate jung. Sie sind kastriert, geimpft und gechipt. Rufen Sie uns an unter 0 15 11/8 54 66 82 und wir vereinbareneinen unverbindlichen Kennenlern-Termin.

**Lesen Sie den Beitrag online auf www.meine-news.de/196822**

meine-news.de-Beitrag » Yuishinkan Dojo Sportkarate Walldürn

## Interessanter Lehrgang bei der Sportkarate Walldürn

Bei der Sportkarate Walldürn fand ein spannender und interessanter Lehrgang statt, der sich ganz der Kata (Formenlauf) Giksai dai Ichi widmete. Nach einer herzlichen Begrüßung durch den Dojo-Leiter Wolfgang Bundschuh übernahm Norbert Steinbach die Leitung des dreistündigen Programms.

Zu Beginn gab es eine kurze historische Einordnung der Kata, die als Anfängerkata entwickelt wurde. Diese Kata zeichnet sich durch ihre direkte und gradlinige Ausführung aus, was sie besonders für Karateka in der Anfangsphase geeignet macht.

Das Programm war in vier Kata-Sequenzen unterteilt. Zunächst wurden die grundlegenden Techniken der einzelnen Sequenzen im Kihon (Grundschule) und Kihon Ido (Grundschule in der Bewegung) geübt, gefolgt von der Zusammenstellung der Techniken und dem intensiven Üben der Kata selbst. Anschließend lag der Fokus auf der Bunkai (Anwendung), das in Form von Partnerübungen durchgeführt wurde, wie es im Yuishinkan Dojo Walldürn gelehrt wird.

Die Teilnehmer hatten die Möglichkeit, ihre Fähigkeiten zu vertiefen und wertvolle Einblicke in die Anwendung der Kata zu gewinnen. Es war ein lehrreicher und inspirierender Tag. Der abschließende Dank ging an alle Beteiligten für ihr Engagement!

**Lesen Sie den Beitrag online auf www.meine-news.de/198342**



Hey Chef!
Keine Zeit für Social Media?
Kein Problem!
Wir machen das!
• Die Zielgruppe richtig ansprechen
• Film- & Fotoproduktion
• Inhalte auf den richtigen Kanälen ausspielen
• Community Management
news creativ
multimedial begeistern
Sprechen Sie mich an, ich berate Sie gerne!
Terminvereinbarung unter:
Bettina Scholl
Gebietsleitung Neckar-Odenwald
Telefon 0 93 71 / 955 - 150
bettina.scholl@news-verlag.de
News Verlag GmbH & Co. KG
Brückenstraße 11 | 63897 Miltenberg
www.news-creativ.de

## ZEITUMSTELLUNG

**Am 30. März 2025 beginnt wieder die Sommerzeit.**

In der Nacht vom 29. auf den 30. März werden die Uhren eine Stunde vorgestellt.




DAS TRAURINGSTUDIO








**Mosbach**

Hauptraße 82 Tel. 06261/2675

Daniel & Anne


**meine-news.de-Beitrag » AWO Neckar-Odenwald gGmbH aus Osterburken**

## Spende von Hygieneartikeln und Lebensmitteln an die Tafel

Die AWO Neckar-Odenwald gGmbH spendet dem Tafelladen des DRK-Kreisverbandes Mosbach Shampoo, Duschgel, Zahncreme und andere Hygieneartikel sowie haltbare Lebensmittel im Wert von rund 500 Euro.

„Wie schon in den Vorjahren verzichteten wir auch 2024 auf Weihnachtspräsente für unsere Geschäftspartner und möchten stattdessen hier in unserer Region Gutes bewirken, denn auch hier verschärft sich die Not“, berichtete AWO-Geschäftsführerin Petra Ilzhöfer bei der Übergabe der Spenden in Mosbach.

Vorab hatte die AWO nachgefragt, woran es im Tafelladen besonders mangelt, und das sind genau diese Hygieneartikel sowie haltbare Waren wie Nudeln, Reis und Mehl.

Viele Kartons luden Petra Ilzhöfer, AWO-Hauswirtschaftsleiterin Elena Portnov und Gerd Straub, Leiter Rechnungswesens, vor dem Tafelladen aus ihrem Sprinter, wo die Waren von Tamara Fischer-Pummer, Leiterin Soziale Dienste beim DRK Mosbach, und Kreisgeschäftsführer Guido Wenzel mit einem herzlichen Dankeschön entgegengenommen wurden.

Rund 750 Berechtigungsscheine für den Tafelladen Mosbach sind aktuell ausgegeben, hinter jedem Schein steht im Schnitt ein Haushalt mit drei bis vier Personen. Nur mit einem solchen Schein darf man im Tafelladen einkaufen, wobei die Waren zu einem sehr kleinen Preis abgegeben werden. Guido Wenzel freute sich besonders über die Unterstützung von Hilfsorganisation zu Hilfsorganisation. In der Liga der freien Wohlfahrtspflege ziehe man am selben Strang. Ziel sei es, Menschen zu helfen, die nicht auf der Sonnenseite des Lebens stehen oder Hilfebedürftige seien.

**Lesen Sie den Beitrag online auf www.meine-news.de/197751**





**KLEINANZEIGEN** ganz einfach aufgeben!

meine-news.de/anzeigen



**UNSERE ENERGIE FÜR IHR PROJEKT**




**Elektroinstallation**
Elektroarbeiten aller Art, Sicherheitstechnik, Datentechnik etc.

**Photovoltaikanlagen**
Beratung, Planung, Ausführung inklusive aller Formalitäten, Messungen und Anpassungen der vorhanden Elektroinstallation - auch für Wallboxen.

**Beleuchtung**
Energieeffiziente LED-Beleuchtung von ausgebildeten Lichtexperten.

**Service / Wartung**
Sorgt für geprüfte Sicherheit in jedem Gebäude und schützt vor Gefahren.

LiCo ELEKTROTECHNIK

06282 9202-0 www.lico-elektrotechnik.de

BUCHENER

# FRÜHLINGSMARKT

Wochenmarkt | regionale Produkte | kulinarische Genüsse | Blumen | Dekoartikel | Kunsthandwerk

Große Auswahl
Fachwerkstatt
Beratung - Service

2RAD DOSCH

**2RAD DOSCH** Inh. Marco Dosch
Albert-Einstein-Str. 2A | 74722 Buchen
**Tel. 06281/4211**
**info@dosch.bike**
**www.dosch.bike**

## Buchener Frühlingsmarkt

### Bunter Markttag am Samstag, 05. April 2025

**Die Natur erwacht aus ihrem Winterschlaf – und folgerichtig verwandelt sich die Buchener Fußgängerzone am Samstag, 05. April von 10 bis 16 Uhr in eine frühlingshafte Marktmeile. Mit dem Buchener Frühlingsmarkt wird der beliebte Wochenmarkt, der jeden Samstag vor dem Alten Rathaus stattfindet, erweitert.**

**Die Besucherinnen und Besucher erwartet eine breite Auswahl frühlingshafter Artikel. Neben den traditionellen Wochenmarktangeboten gibt es ein vielfältiges Warenangebot – von exklusiven Dekorationsartikeln bis hin zu kulinarischen Köstlichkeiten – zu entdecken. Vor allem regionale Produkte sowie die Werke von Hobbykünstlern und Handwerkern aus der Umgebung werden zum Verkauf angeboten.**

Wald eck
BISTRO & BAR
Buchen | Mühltalstr. 12 | Tel. (06281) 2426 | waldeck.bistro@email.de

Hallo, frohe Ostern!
VORANKÜNDIGUNG
19.04. Return United rockt!
26.04. Rocks Off
Classic Rock Cover
Geöffnet: tägl. ab 17 Uhr, Mo. + Di. Ruhetag




Schuh HAUS
FARRENKOPF
Schuhe · Taschen · Schulranzen
BUCHEN Marktstraße 37

schuh treff.
MOSBACH Hauptstraße 9

# Sa., 5. April 2025

## 10.00 - 16.00 Uhr in der Buchener Innenstadt

**Speisen und Getränken regionaler Erzeuger und Gastronomen runden das Angebot ab.**

**Anlässlich des Frühlingsmarktes öffnen die Buchener Einzelhändler an diesem Tag ihre Türen bis 16 Uhr und hoffen auf interessierte Kundschaft, um Ihre neuen Frühlingskollektionen präsentieren zu können.**

**Mit Ihnen freuen sich die Standbetreiber und die Stadtverwaltung Buchen, wenn viele Besucher aus nah und fern in die Buchener Innenstadt kommen, um hier bei hoffentlich frühlingshaften Temperaturen zu bummeln, einzukaufen und zu genießen.**




Niederle-Groh
Mode&Trend GmbH
Pfarrgasse 1
74722 Buchen
ehem. IhrPlatz

DURCHGEHEND GEÖFFNET

NIEDERLE

Tel: 06281-5339824
E-Mail: info@niederle-groh.de
www.niederle-groh.de

Öffnungszeiten:
Mo.–Fr. 9–18 Uhr
Sa. 9–14 Uhr

Freuen Sie sich jetzt schon auf unsere 2. Modenschau am Goldenen Mai



monari



Angels Cecil Comma Tom Tailor Women Toni Dress
Rabe Monari Frank Walder HaILYS SOYACONCEPT
Wasabi Tom Tailor plus Size Vero Moda uvm.





## SUCHE

**Mofa/Mopeds** Sammlerin sucht alte Mofas und Mopeds bis 50ccm, auch Scheunenfunde und Ersatzteile, Bitte alles anbieten. Tel: 06286/9297733

**Suche im** Raum BCH Gehwegplatten, die kostenlos abzugeben sind. 016097624201.

**Suche Kleinkinderclown** Kostüm (Walldürner Clown) evt. mit Kopfbedeckung . Tei.:062829277845 .

**Suche Mofa,** Scheunenfund etc. Vielleicht hat ja jemand eines Zuhause rumstehen. Vielen Dank. Tel. 01732620563

**Junger Mann** (mit eigenem Equipment) für gelegentliches Rasenmähen, Hecken und Äste zurückschneiden in Buchen gesucht! Tel: 06281/96841

## KONTAKTE

**Attraktive Frau,** Ende 50, gute Hausfrau, sehnt sich nach einem liebevollen, gerne älteren Partner, der mir sein Herz schenkt. Ein großes Herz u. Humor – bringe ich auch mit! wiederzuzweit62@t-online.de

**Sie Anfang** 60, bunt und wärmend wie der Frühling sucht netten Menschen - ob Mann oder Frau - zum Leben, Lachen, Lieben und Weinen. Ich liebe meinen Vierbeiner, die Natur, Bewegung, gute Gespräche, Ausflüge uvm. Freue mich auf Zuschriften. ✉ Chiffre 777/3143

Schicken Sie bitte **Antworten** auf **Chiffre-Anzeigen** mit Angabe der Chiffre-Nummer an:
**News Verlag, Brückenstr. 11, 63897 Miltenberg, info@news-verlag.de**

**meine-news.de-Beitrag » Frankenlandschule Walldürn**

# Kunstexkursion nach Hamburg: Ein Höhepunkt für Schüler und Schülerinnen

Vom 14. bis 18. Februar 2025 fand bereits die zehnte Kunstexkursion unter der Leitung von Kunstlehrer Bichan Maschajechi statt – und auch in diesem Jahr war sie ein voller Erfolg. Acht Schülerinnen und Schüler aus dem WG und dem BK machten sich auf eine Entdeckungsreise nach Hamburg, um die Stadt und ihre kulturellen Höhepunkte zu erleben.

Nach einer schnellen und planmäßigen Fahrt mit dem ICE und dem problemlosen Check-in begann die Kunstreise gleich mit einem spannenden Stadtspaziergang. Per U-Bahn und zu Fuß erkundeten die Teilnehmer zunächst den Jungfernstieg, das Hamburger Rathaus und das Mahnmal St. Nikolai. Danach ging es weiter durch die Speicherstadt bis zur Elbphilharmonie und schließlich ins Schanzenviertel, wo das urbane Flair der Stadt spürbar wurde. Am Samstag stand eine besonders interessante Führung im Museum der Arbeit auf dem Programm, wo die Schülerinnen und Schüler die Ausstellung „Dein Paket ist da!“ besichtigten. Das Thema der Ausstellung befasste sich mit der Logistik und der Kultur des Versendens und Empfangens von Paketen – ein Thema, das durch Digitalisierung und Online-Shopping immer mehr an Bedeutung gewinnt. Anschließend ging es weiter ins Jenisch-Haus, wo die Ausstellung „JA, ICH WILL! Die Kunst der Hochzeitsfotografie“ besichtigt werden konnte. Die Schüler und Schülerinnen waren fasziniert von den Hochzeitsfotos aus verschiedenen Kulturen und erfuhren, wie unterschiedlich dieser besondere Tag gefeiert wird, aber auch, welche verbindenden Elemente sich über alle Kulturen hinweg finden lassen.

Der Sonntag stand ganz im Zeichen der Kunstgeschichte. In der Hamburger Kunsthalle erhielten die Teilnehmer eine professionelle Führung, die sie auf eine spannende Zeitreise durch die Entwicklung der Malerei führte. In den Deichtorhallen konnten sie sich die großformatigen Werke von Franz Gertsch ansehen, die großteils auf Fotografien basieren. Gemeinsam wurde überlegt, warum diese Werke trotzdem als Kunst gelten und welche Besonderheiten die Fotorealismus-Bewegung auszeichnen.Der kulturelle Höhepunkt der Reise war der Besuch des Ernst-Deutsch-Theaters, wo das Stück „Freundschaft“ von Gilla Cremer aufgeführt wurde. Besonders der emotionale Schluss des Stücks berührte das Publikum und hinterließ einen bleibenden Eindruck bei den Schülerinnen und Schülern.

Den Abschluss der Kunstexkursion bildete ein Besuch im „Stilwerk“, einem Ort, an dem Design, Kunst und Kultur miteinander verschmelzen. Hier konnten die Teilnehmer sehen, wie Kunst und alltägliche Gegenstände, wie Möbel und Küchen, auf kreative Weise zusammengeführt werden.

Die Reise war für alle Beteiligten ein voller Erfolg und ein bereicherndes Erlebnis.

**Lesen Sie den vollständigen Beitrag auf www.meine-news.de/198660**



**meine-news.de-Beitrag » Landratsamt Neckar-Odenwald-Kreis**

# Dank für ehrenamtlichen Einsatz: Wegmarkierer der Römerpfade erhalten Ausstattung

Die ehrenamtlichen Wegmarkierer der Römerpfade im Odenwald dürfen sich über eine besondere Anerkennung freuen: Sie haben eine Ausstattung bestehend aus T-Shirt, Weste und Fleecejacke, jeweils mit dem Logo der Römerpfade versehen, erhalten. Stellvertretend für alle fünf Wegmarkierer übergab Landrat Dr. Achim Brötel die Kleidung an Thomas Reger (Mosbach), Karl-Friedrich Berberich sowie Bernd Müller (beide aus Walldürn). „Die Wegmarkierer leisten einen unschätzbaren Beitrag zur Attraktivität unserer Region“, betonte der Landrat bei der Übergabe und ergänzte: „Ohne Ihr Engagement wären die zertifizierten Themenwege im Odenwald kaum so gut begehbar.“

Die Römerpfade Herkulespfad (Buchen), Marspfad (Walldürn), Merkurpfad (Osterburken), Venuspfad (Limbach), Minervatour (Elztal) und Jupiterweg (Mosbach) laden Wanderfreunde dazu ein, die Region auf historischen Spuren zu erkunden. Damit Wanderer sicher ans Ziel kommen, kümmern sich die Ehrenamtlichen des Odenwaldklubs, dass die Wege stets zuverlässig ausgeschildert sind. Die Markierungen werden daher regelmäßig kontrolliert, ausgebessert und an veränderte Wegverläufe angepasst, so auch nach Stürmen, Forstarbeiten oder schlicht durch die natürlichen Einflüsse der Zeit. Mit Farbpinseln, Aufklebern und wetterfester Kleidung ausgerüstet, sind die Helfer oft lange unterwegs, um Markierungen zu erneuern oder fehlende Zeichen wieder anzubringen. Ihr Einsatz sorgt dafür, dass Wanderer sich ganz auf das Naturerlebnis konzentrieren können, ohne ständig dabei auf die Karte schauen zu müssen. Die Tätigkeit als Wegemarkierer erfordert viel Engagement sowie Liebe zur Natur. Sie helfen nicht nur, die Schönheit des Odenwalds erlebbar zu machen, sondern tragen auch aktiv zum Naturschutz bei, indem sie Wanderer auf Routen lenken und so sensible Lebensräume schützen.



*Landrat Dr. Achim Brötel (links) übergibt zusammen mit der Geschäftsführerin der Touristikgemeinschaft Odenwald e. V. Tina Last (rechts) und Christiane Bachert (3. v. r. Touristikgemeinschaft Odenwald e. V.) die neue Kleiderausstattung an die Wegmarkierer Karl-Friedrich Berberich (2. v. l.), Thomas Reger (3. v. l.) sowie Bernd Müller (2. v. r.).*

*Foto: Landratsamt Neckar-Odenwald-Kreis*

Weitere Informationen zu den Römerpfaden gibt es im Internet unter www.roemerpfade.de oder direkt bei der Touristikgemeinschaft Odenwald e. V. unter der Telefonnummer 0 62 61/84-13 90.

**Lesen Sie den Beitrag online auf www.meine-news.de/198036**

# Külsheimer
# REGIO-MARKT

stadt der Brunnen

Garten - Hobby - Freizeit

**6. April** Marktbetrieb ab 11:00 Uhr
mit **verkaufsoffenem Sonntag** ab 13:00 Uhr

## Grußwort des Bürgermeisters Regio-Markt Külsheim

**Garten – Hobby – Freizeit am 6. April 2025**



Liebe Gäste aus nah und fern,

der Frühling steht so langsam vor der Tür und damit endlich auch wieder die Zeit der ersten Märkte und verkaufsoffenen Sonntage. In Külsheim ist es wieder am Sonntag, den 6. April soweit und ich darf Sie alle sehr herzlich zum Regio-Markt – Garten – Hobby – Freizeit in die Brunnenstadt Külsheim einladen.

Traditionell zwei Wochen vor Ostern gelegen, erwarten Sie in der Zeit von 11 bis 18 Uhr im Gewerbegebiet „Taubenbaum" neben den diversen Einzelhändlern die verschiedensten Marktstände und laden Sie zum Stöbern, Shoppen und Schlemmen ein. Auch Angebote für Kinder wie z. B. Dosenwerfen, Kinderkarussell und Kinderbasteln sind vorhanden.

Zudem präsentieren sich viele weitere Fachgeschäfte, Firmen und Aussteller am verkaufsoffenen Sonntag von 13 bis 18 Uhr in unserer Stadt.

In der Festhalle findet von 10 bis 15 Uhr der Hallenflohmarkt des Bürgernetzwerks Külsheim statt. Dort können Liebhaber das ein oder andere Unikat ergattern. Für das leibliche Wohl sorgt die Jugendabteilung des FC Külsheim.



Kommen Sie nach Külsheim und rüsten Sie sich für den Frühling! Egal ob für das Haus, den Garten oder für Ihr Hobby – bei uns werden Sie garantiert fündig!

Auch immer gerne gesehen werden die festlich geschmückten Osterbrunnen, die mit ihren farbenfroh bemalten Eiern den Frühling einläuten. Sie sind herzlich eingeladen! Verbringen Sie ein paar schöne und unterhaltsame Stunden in Külsheim – der Stadt der Brunnen – hoffentlich bei bestem Frühlingswetter!

*Ihr*
*Thomas Schreglmann*
*Bürgermeister*












Bild von pikisuperstar auf Freepik

**Dr. Claudia Assimus**
*Allgemeinärztin*
**HEIL UND HEILUNG**
Homöopathie
Naturheilkunde
Hildegard- und Mayrmedizin
Psychosomatik



Kirchenstr. 4
74722 Buchen-Hainstadt
**0172/7 41 03 37**
theresia-ass-hom@web.de

*Termine nach Vereinbarung*
Für alle Kassen- und Privatpatienten und Selbstzahler

# Gesundheit im FOKUS

## Gesundheitsvorsorge für Männer: selbstbewusst planen

- PR -

Männer sterben im Durchschnitt fünf Jahre früher als Frauen – und sie erkranken auch häufiger schwer. Das liegt Fachleuten zufolge auch daran, dass Männer sich mit Gesundheitsvorsorge schwerer tun als Frauen. Das IPF ermutigt: Vorsorge nach Plan kann Lebensjahre schenken!



*Fachleute sind der Meinung, dass sich Männer mit Gesundheitsvorsorge schwerer tun als Frauen.*
*Foto: Freepik*

### Herz und Gefäße im Blick behalten

Verengte Herzkranzgefäße, Herzinfarkt und Herzschwäche: Nach wie vor gehen die meisten Todesfälle bei Männern auf Erkrankungen des Herzens und der Gefäße zurück. Die Gesundheit von Herz und Blutgefäßen verschlechtert sich meist schleichend. Werden Risikofaktoren früh erkannt und behandelt, können Betroffene den Krankheitsverlauf aber häufig bremsen und ihre Lebensqualität lange erhalten. Mit der Vorsorge für ein gesundes Herz können Männer (Frauen übrigens auch) schon recht früh starten: Ab 35 Jahren haben sie alle drei Jahre Anspruch auf einen Gesundheits-Check-up. Zu der umfassenden Vorsorgeuntersuchung gehören auch Bluttests, mit denen Ärzt*innen den Fettstoffwechsel kontrollieren. Denn: Zu hohe Blutfettwerte belasten die Gefäße und das Herz. Sie lassen sich jedoch meist behandeln und mit einigen Änderungen im Lebensstil deutlich senken.

### Prostatakrebs-Vorsorge nicht nur mit Tastuntersuchung

Obwohl Prostatakrebs die häufigste Krebsart bei ihnen ist, tun sich Männer mit der Früherkennung schwer. Nur etwa 14 bis 24 Prozent nutzen die Tastuntersuchung, die allen Versicherten ab einem Alter von 45 Jahren einmal pro Jahr zusteht. Auffälligen Befunden können Ärzt*innen mit dem PSA-Test nachgehen. Das Prostata-spezifische Antigen (PSA) ist ein Eiweiß, das bei einem Tumor in der Prostata in deutlich höherer Konzentration im Blut auftritt. Fachmediziner*innen raten inzwischen dazu, den Test auch ohne verdächtigen Tastbefund anzubieten, wenn Patienten sich dies nach einem umfassenden Aufklärungsgespräch über die Vor- und Nachteile des Tests wünschen. Die Tastuntersuchung allein reicht ihrer Einschätzung nach zur Früherkennung nicht aus. Bisher zahlen die Krankenkassen den PSA-Test jedoch nur bei einem konkreten Krebsverdacht.

Weitere Informationen enthält das IPF-Faltblatt „Vorsorge nach Plan“. Es kann kostenlos unter www.vorsorge-online.de heruntergeladen oder bestellt werden. (Quelle: IPF)

**Praxis für Klassische Homöopathie**
**Barbara Hoffmann** (Heilpraktikerin)

**Wünschen Sie sich mehr ENERGIE?**

**Eine PRANA HEILUNG**
nach Grandmaster Choa Kok Sui (GMCKS)
**lässt Sie energetisch auftanken.**

INFO AUF YOUTUBE



- Durch energetische Reinigung und das Lösen von Blockaden in Aura und Chakren
- Die Lebensenergie kann im Körper frei fließen, Selbstheilungskräfte werden aktiviert
- Das Energieniveau steigt an, Leistungsstärke und Lebensfreude kommen zurück

Mudauer Straße 23 • 69427 Mudau-Steinbach
Tel.: 06284/929024 • Mobil: 0176/95656803
**www.Praxis-Barbara-Hoffmann.de/prana**



Regina Feil
ENERGIEMEDIZIN-PRAXIS
Quantum Engel Heilung®
Cosmic Recoding®Coach
nach Eva-Maria Mora

Telefon: 06293 /1349
Mail: hallo@regina-feil.de
Triebweg 1
74834 Elztal

Heilpraktikerin Psychotherapie
Freie Rednerin
Freie Trauungen und Jubiläen
Trauerfeiern
Kinderwillkommensfeiern

www.energiemedizin.regina-feil.de | www.freierednerin.regina-feil.de

## WHO-Bericht: Jodmangel in Europa weit verbreitet – auch in Deutschland

- PR -

Maßnahmen wie die Jodierung von Speisesalz und dessen Verwendung in der Lebensmittelproduktion konnten seit den 1980er Jahren die Jodversorgung deutlich verbessern. Jodmangelbedingte Erkrankungen wie Kröpfe oder Schilddrüsenunterfunktionen bei Neugeborenen nahmen ab. Doch laut eines aktuellen Berichts der Weltgesundheitsorganisation (WHO) und des Iodine Global Network (IGN) ist der Jodmangel in Europa wieder auf dem Vormarsch. „Dafür gibt es mehrere Gründe“, sagt Dr. Werner Schultink, geschäftsführender Direktor des IGN. „Dazu gehören veränderte Ernährungsgewohnheiten, unterschiedliche nationale Vorschriften für die Jodierung von Speisesalz und der abnehmende Einsatz von Jodsalz in der Lebensmittelproduktion. Aber auch ein mangelndes Bewusstsein für die Bedeutung einer ausreichenden Jodzufuhr für die Gesundheit stellt ein Problem dar. Das trifft nicht nur auf die Verbraucherinnen und Verbraucher zu, sondern zu Teilen auch auf Fachkreise, die Lebensmittelwirtschaft und Politik.“



*Meeresfrüchte sind eine wichtige Jodquelle. Foto: Kamran Aydinov / Freepik*

### Folgen und Kosten des Jodmangels

„Das gilt auch für Deutschland“, mahnt Professor Dr. Roland Gärtner, 1. Vorsitzender des Arbeitskreises Jodmangel e.V. (AKJ). „Hierzulande beobachten wir seit einigen Jahren solch einen Negativtrend. Die letzten Erhebungen des Robert-Koch-Instituts haben gezeigt, dass knapp 30 Prozent der Erwachsenen und 44 Prozent der Kinder und Jugendlichen ein erhöhtes Jodmangelrisiko besitzen“, so der Endokrinologe aus München weiter. Schon ein leichter Jodmangel kann erhebliche Auswirkungen auf die Gesundheit einer Bevölkerung haben – begonnen bei einer beeinträchtigten Gehirnentwicklung bei Kindern bis hin zu einem steigenden Risiko für Schilddrüsenvergrößerungen und -knoten sowie Funktionsstörungen bei Erwachsenen. Die Folgen und Behandlung der jodmangelbedingten Erkrankungen führen langfristig zu erheblichen wirtschaftlichen Kosten. „Nun kommt es darauf an, das Bewusstsein für die Notwendigkeit der Jodmangelprophylaxe zu schärfen und die erforderlichen Maßnahmen auf nationaler und europäischer Ebene zu stärken.

Nur so kann der aktuelle Negativtrend gestoppt und die Jodversorgung langfristig verbessert werden“, appelliert Gärtner.

### Neue Ernährungsgewohnheiten erfordern Umdenken

„Die zentrale Strategie, Speisesalz mit Jod anzureichern und damit den Jodmangel zu bekämpfen, wurde von vielen Ländern in Europa und weltweit umgesetzt und ist global betrachtet eine echte Erfolgsgeschichte“, erklärt Schultink. „Über die Jahrzehnte wurden jodmangelbedingte Erkrankungen wie Kröpfe, Schilddrüsenunterfunktionen und Kretinismus immer weniger und waren unter Kontrolle. Doch jetzt stehen wir in Europa vor der Herausforderung, diesen Erfolg zu bewahren und dem Negativtrend mit geeigneten Maßnahmen zu begegnen.“ Neben der abnehmenden Verwendung von jodiertem Speisesalz in der Lebensmittelherstellung tragen auch veränderte Lebensstile und Ernährungstrends – darunter der häufigere Verzehr von verarbeiteten Lebensmitteln und eine pflanzenbasierte Ernährung – dazu bei, dass wichtige Jodquellen wie Seefisch und Meeresfrüchte aber auch Milch- und Milchprodukte seltener oder gar nicht mehr auf dem Speiseplan stehen. „Daher ist es umso wichtiger, dass die Verwendung von Jodsalz bei der Produktion von Lebensmitteln, zum Beispiel von Backwaren, wieder steigt und Produkte wie pflanzliche Milchalternativen in die Anreicherungsstrategien einbezogen werden, wie es seit kurzem auch die Deutsche Gesellschaft für Ernährung fordert“, konstatiert Gärtner. „Nur so lässt sich perspektivisch eine ausreichende Jodversorgung sicherstellen.“

(Quelle: AK Jodmangel)

## Gesundheits-Buchtipp: Die einfachste Haferkur aller Zeiten

Anne Iburg, Diätassistentin und Diplom Oecotrophologin, hat unzählige Bücher zur gesunden Ernährung geschrieben. Aus ihren Beratungen weiß sie, dass viele ihrer Patienten über eine Haferkur einen besseren Einstieg in ein gesünderes Essverhalten finden. In diesem Buch hat sie ihren Schwerpunkt auf einfache Rezepte mit maximal 6 Zutaten gelegt.

**Der Ernährungsratgeber von Anne Iburg ist im Trias Verlag (ISBN 978-3-432-11957-1) erschienen und kostet 18 Euro (auch als eBook erhältlich).**

**Lesen Sie den vollständigen Beitrag auf www.meine-news.de/195331**




*Schmackhaft und gesund – so geht Hafer heute. Foto: Trias Verlag*

Physiotherapie • Medical Wellness • Fußpflege
Privatpraxis Monika Schreiber
Abt-Bessel-Str. 14
74722 Buchen
06281 - 56 54 865
monika-schreiber.de



Mit Schmerzen leben muss nicht sein!
Gesundheit ist eine Frage der Haltung



Unser Atlas: kleiner Wirbel, große Wirkung

Mögliche Wirkungszusammenhänge von Atlasfehlstellungen und Krankheitssymptomen.

Sie haben Beschwerden wie
✓ Migräne,
✓ Tinnitus, Schwindel
✓ Schulter-Nacken-verspannungen
✓ Bandscheibenvorfall und Bandscheibenvorwölbung
✓ Kiefergelenkschmerzen, Knirschen, Pressen und CMD
✓ Körperfehlstatik und Skoliose

Der Atlas trägt als oberster Wirbel den Kopf und hat so anatomisch und energetisch eine besondere Bedeutung.

Die sanfte und bewährte Atlaskorrektur ist eine Entscheidung fürs Leben.

Jetzt Termin vereinbaren!
0 93 71-9 49 26 12
01 74-8 45 24 55

Atlaspraxis Roland Zink
Schloßpark 6, Kleinheubach
www.atlaspraxis-zink.de



# BÄR
ÜBERDACHUNG

## IHR PARTNER FÜR INTELLIGENTE LÖSUNGEN UND KOMFORT

- Überdachungen
- Markisen
- Carports
- Kaltwintergarten
- Vordächer




**Ihre Vision ist unser Auftrag!**

Rufen Sie uns an – wir beraten Sie gerne unverbindlich und kompetent vor Ort.

**06056/4026102**
E-Mail: info@baer-ueberdachung.de
Wahlerter Weg 13
**Bad Soden-Salmünster**

**06281/5639007**
EMail: info@baer-ueberdachung.de
Walldürner Str. 50
**Buchen**

**WWW.BAER-UEBERDACHUNG.DE**

Maßarbeit, Qua



# 30%
## AUF ALLES
bis zum 30.04.25

**10 Jahre Garantie**

- ✓ Erweiterbare Produkte
- ✓ Individuelle Maßanfertigung
- ✓ Direkt vom Hersteller
- ✓ Ausgezeichnete Qualität
- ✓ Best-Preis-Garantie
- ✓ Kurze Lieferzeiten

Wir sind Ihr erfahrener Partner für hochwertige Aluminiumüberdachungen. Ob Terrassen, Balkone, Carports, Gartenlauben oder Wintergärten – wir bieten individuelle Lösungen, die mit Doppelglas- oder Kunststoffeinheiten perfekt auf Ihre Wünsche abgestimmt sind. Mit unserer langjährigen Erfahrung beraten wir Sie kompetent und entwickeln maßgeschneiderte Überdachungen, die genau zu Ihrem Projekt passen. In unserer Produktion setzen wir auf moderne Verfahren wie die elektrostatische Pulverbeschichtung, die nicht nur umweltfreundlich, sondern auch von höchster Qualität ist.

**Egal ob großes oder kleines Projekt:**
Wir stehen für flexible Lösungen und eine gleichbleibend hohe Qualität. Mit unserer großen Auswahl an Beschichtungen und Farben gestalten wir Ihre Überdachung ganz nach Ihren Vorstellungen.

BÄR ÜBERDACHUNG

## NEUERÖFFNUNG unserer zweiten Filiale in Buchen



**SOLARPLATTEN FÜR IHR TERRASSENDACH**

Unser Modell SOLAR verbindet effektiven Wetterschutz mit nachhaltiger Energiegewinnung. Durch integrierte Photovoltaikmodule erzeugen Sie umweltfreundlichen Strom, während Ihre Terrasse stilvoll überdacht bleibt.

*die begeistert*
*alität, die bleibt!*

**Bauen, baggern, Bäume fällen**

**Ihr Partner für Bau & Garten:**
*Bauarbeiten, Bagger- & Erdarbeiten, Baumfällarbeiten aller Art, Außenanlagen & Treppen, Pflasterarbeiten, Naturstein & Beton*

mlb markus lemp Bau Bagger Baumfällung

06281 325051 • 0170 8002096
www.mlb-bauarbeiten.de



Foto: Pixabay

Feizeit,
Obst, Bäume,
Gemüse, Tiere,
Natur, Spaß...
... GARTENZEIT
genießen!

**Schäfer**
LANDSCHAFTSPFLEGE

**Ihr Grünpflegeprofi in der Region**

Tel.: 06292 9277226 | Mobil: 01577 5729301
landschaftspflege2008@t-online.de
**www.landschaftspflege-schaefer.com**

# Für mehr Artenvielfalt und blühende Frühlingsbeete: Naturnahes Gärtnern

- PR -

Mit dem Frühling erwacht nicht nur die Natur, sondern auch die Chance, den eigenen Garten in ein blühendes Paradies zu verwandeln. Naturnahes Gärtnern verbindet Umweltschutz und Artenvielfalt mit einer pflegeleichten Gartengestaltung. Gartenbauexperte Dr. Lutz Popp vom Bayerischen Landesverband für Gartenbau und Landespflege e. V. (BLGL) gibt Tipps, wie heimische Pflanzen, nachhaltige Maßnahmen und der Verzicht auf Chemie den Garten in einen echten Naturgarten verwandeln.
Naturnahes Gärtnern bedeutet nicht, der Natur völlig freien Lauf zu lassen oder ein unkontrolliertes Chaos zuzulassen. Vielmehr geht es darum, im Einklang mit der Natur zu arbeiten, das ökologische Gleichgewicht zu bewahren und den Garten so zu gestalten, dass er die Artenvielfalt fördert.

## Der Nährstoffkreislauf als Basis

In einem naturnahen Garten ist der achtsame Umgang mit dem Boden essenziell. Er sollte ein ausreichendes Wasserhaltevermögen besitzen, gut durchlüftet und keinesfalls verdichtet sein. Dr. Popp weist darauf hin, dass befestigte Flächen nur dort angelegt werden sollten, wo sie wirklich nötig sind: „Gartler:innen sollten diese immer wasserdurchlässig gestalten, um die Bodenökologie zu schützen und die Versickerung von Regenwasser zu ermöglichen."
Kurz vor dem Anbau der ersten Kulturen ist das Ausbringen fertigen Komposts sinnvoll, da dieser als natürlicher Dünger und Bodenverbesserer wirkt. Der Verzicht auf chemische Dünger, Mähroboter und Laubbläser ist in einem naturnahen Garten selbstverständlich. Stattdessen setzen Naturgärtner:innen auf natürliche Kreisläufe: Organische Materialien wie Laubreste, Gründüngungspflanzen oder Ernterückstände werden durch mikrobiologische Prozesse in nährstoffreichen Humus umgewandelt. Dieser geschlossene Nährstoffkreislauf stärkt die Bodenfruchtbarkeit und fördert nachhaltig das Pflanzenwachstum.




Mosbach · Rauenberg · Tauberbischofsheim · Walldürn

www.zg-raiffeisen-baustoffe.de

WEIL ES IHR ZUHAUSE WIRD

ZG Raiffeisen Baustoffe

**Alois Eisenhauer**
Garten- und Landschaftspflege/-bau

Gartenpflege, Gartenbau, Pflasterarbeiten,
Natursteinmauer, Erdbau, Baumfällung

Zur Kreuzstr. 8, 74736 Hardheim-Schweinberg,
Tel.: 0175-5629719, E-Mail: eisenhauer.gala@icloud.com

Fotos: Pixabay/AdobeStock–Artnizu

# im Frühling GARTEN

## Natürlicher Lebensraum mit heimischen Pflanzen

Ein naturnaher Garten schafft durch die gezielte Bepflanzung mit heimischen Wildblumen, Kräutern und Sträuchern wertvollen Lebensraum für Insekten, Vögel und andere Tiere. Vielfältige Blühflächen sorgen für Nahrung, Schutz und ökologische Vielfalt. Erste Schritte zur naturnahen Gestaltung sind das Anlegen kleiner Blühflächen oder Wildblumenbeete. „Hierbei ist es wichtig, standortgerechte und ökologisch wertvolle Pflanzen auszuwählen, die an die lokalen Bedingungen angepasst sind“, rät Gartenbauexperte Dr. Popp.



Foto: BLGL

Bereits ab Ende Februar können sich Gartenfreunde über heimische Zwiebel- und Knollenpflanzen wie Krokusse, Schneeglöckchen, Märzenbecher und Winterlinge freuen, die nicht nur farbliche Akzente setzen, sondern auch frühzeitig Nahrung für bestäubende Insekten liefern. Auch Gehölze wie Haselnuss und Kornelkirsche bieten ganz früh im Jahr Blütennahrung für Insekten.

## Fruchtfolge für den Gemüsegarten

Eine weite Fruchtfolge ist entscheidend, um den Boden im Gemüsegarten fruchtbar und frei von Krankheiten zu halten. Letztere treten häufig auf, wenn Gartler:innen Pflanzen einer Familie mehrere Jahre hintereinander auf derselben Fläche anbauen. Daher rät Dr. Popp, eine Fruchtfolge von drei bis fünf Jahren einzuhalten, damit sich der Boden regenerieren kann.

## Pflanzenschutz ohne Chemie

Ein naturnaher Garten setzt auf ökologische Pflanzenschutzmaßnahmen, anstatt auf chemische Mittel zurückzugreifen. Die Förderung von Nützlingen wie Marienkäfern sowie Flor- und Schwebfliegen trägt entscheidend zur Regulierung von Schädlingen bei. Wichtig ist, dass ein minimaler Schädlingsbestand als Nahrungsgrundlage für die Nützlinge erhalten bleibt. Eine standortgerechte Pflanzenauswahl, sorgfältige Bodenpflege und angepasste Pflegemaßnahmen unterstützen dieses Gleichgewicht. (Quelle: BLGL)





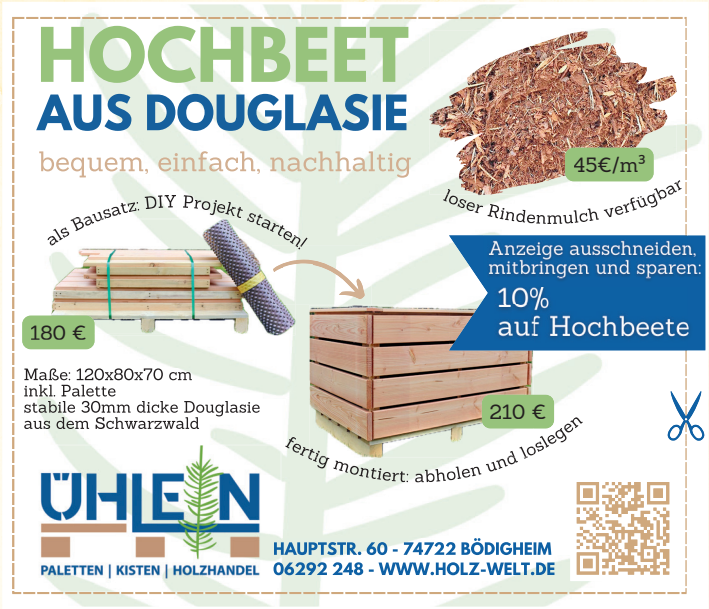





SEGWAY NAVIMOW

Segway revolutioniert das Mähen und die sonst oft aufwendige Installation von Mährobotern. Ganz einfach zum perfekt gepflegten Rasen!




**HIGHLIGHTS:**

- Ohne Begrenzungskabel
- Systematisches Mähen
- Intuitive Bedienung
- Ultra leise, 54 db(A)
- VisionFence Sensor

5 Modelle (500 bis 3.000 qm) **ab € 1.299,-** bis zu 4 Std. Mähdauer

JETZT BEI HOHSTATT Motorgeräte GmbH
info@hohstatt.de
www.hohstatt.de
Unterschüpfer Straße 57 • 97944 Boxberg • Tel. 07930/6171
Zum Sportfeld 10 • 97922 Gerlachsheim • Tel. 09343/6439955

STEIN KUNST HILLER

Grabmale
Skulpturen
Restauration
Bau

NEU ! BAGGER-VERLEIH

Öffnungszeiten
Montag & Mittwoch
9:30 bis 12:00 & 13:00 bis 17:00 Uhr
Dienstag, Donnerstag & Freitag
8:00 bis 12:00 & 13:00 bis 15:30 Uhr
und nach Vereinbarung

Steinmetz- & Bildhauermeisterin
Kim Hiller-Schlär
Kirchbrücke 12
69427 Mudau
Tel. 0175 2306090

www.steinkunst-hiller.de



*Pflegeleichte Trios bereichern jedes Zuhause mit blühendem Frühlingsglanz.*
*Foto: GMH / Volmary Trio „Spring Checkies®“*

- PR -

## Fünf Tipps für eine erfolgreiche Frühjahrsbepflanzung:

- Winterharte Pflanzen wählen: Weil es bis Mai noch Nachtfröste geben kann, sollten die Pflanzen niedrige Temperaturen aushalten.
- Standort berücksichtigen: Einige Pflanzen lieben die volle Sonne, andere gedeihen nur im Schatten. Die Fachleute im Gartenfachhandel beraten professionell.
- Gesunde, kräftige Qualität kaufen: Haben die Pflanzen vertrocknete Blätter oder sind bereits verblüht, werden sie es schwer haben, sich zu erholen.
- Wurzeln versorgen: Alte Blumenerde ist meist ausgelaugt und verdichtet. Mit frischem, vorgedüngtem Substrat bekommen Pflanzen alles, was sie benötigen, um prächtig zu gedeihen.
- Maßvoll wässern: Im Frühjahr benötigen Pflanzen weniger Wasser als im Sommer. Die Wurzeln müssen feucht gehalten werden, überschüssiges Gieß- und Regenwasser muss schnell abfließen können. (Quelle: GMH)

GOJANI
Landschaftsbau · Pflaster- & Baggerarbeiten

Zum Adelsberg 1
74746 Höpfingen
Tel. 0172/6 65 71 94

**Kontaktieren Sie uns!**

☎ 0152 - 56475571
☎ 0163 - 5685886
✉ info@cnv-gartenbau.de
Unterer Hainstadter Weg 42
74722 Buchen
**www.cnv-gartenbau.de**

CNV
GartenBau GbR

## Willkommen im Paradies für alle Gartenliebhaber!

Geben Sie Ihrem Garten das, was er verdient:
**eine professionelle Hand**.

### Gartenträume werden wahr mit CNV

Alles rund um den Gartenbau ist bei CNV aus einer Hand möglich. Von der fachgerechten Beratung bis zum gewünschten Ergebnis, an dem der Kunde lange Freude hat. Um die Vorstellungen des Kunden mit dessen Budget und den Gegebenheiten entsprechend zu vereinen, bedarf es eben Fachwissen, Kreativität und Geschick. Dies ist bei CNV reichlich vorhanden. Der Inhaber Novak Vukovic ist gelernter Maurer und Baggerfahrer und stark mit der Natur verwurzelt. Das breitgefächerte Serviceangebot reicht von einer kleinen optischen Veränderung bis zur Neugestaltung im großen Rahmen. Ob Garten, Terrasse, Außenanlage, mit CNV werden daraus perfekte Orte zum entspannen und wohlfühlen. Ob Nutzgarten, Park oder pflegeleichte Outdoorbereiche, mit Qualität und Zuverlässigkeit wird der Kundentraum professionell umgesetzt. Kleinaufträge werden genau wie große Projekte zum besten Ergebnis gebracht. Weitere Dienstleistungen runden die Angebotspalette ab.



### Unsere Leistungen:

- Erd- & Baggerarbeiten
- Bauarbeiten
- Keller abdichten & Drainage
- Außenanlagen & Treppen
- Naturstein & Betonarbeiten
- Pflaster & Zaunbau
- und weitere Dienstleistungen

**Vertrauen Sie uns als Ihrem zuverlässigen Partner für eine rundum gelungene Gartenlandschaft.**

Fotos: Pixabay/AdobeStock–Artnizu

# im Frühling GARTEN

## Mit zauberhaften Pflanzentrios zieht im Handumdrehen der Frühling ein

- PR -

(GMH/BVE) Um den Frühling mit einer Fülle von Blüten in der idealen Kombination zu feiern, verwenden Profis gerne drei unterschiedlichen Pflanzen. Tolle Kontraste lassen sich mit gegensätzlichen Farben oder variierenden Wuchsformen erzeugen. Zu den klassischen Kombinationen zählen Hornveilchen (Viola) und Gänseblümchen (Bellis) mit Primeln (Primula) oder Ranunkeln (Ranunculus). Die bezaubernde Wirkung im Balkonkasten, Pflanzkübel oder Gartenbeet stellt sich sofort ein — egal, ob die Pflanzen in zarten Pastelltönen, klarem Weiß oder kräftigen Kontrastfarben blühen.

### Mix aus Profihand

Für pflegeleichte Trios haben Jungpflanzengärtner drei sorgfältig ausgewählte Pflanzen gemeinsam in einem Topf vereint. Sie sind in Blüte und Wuchs aufeinander abgestimmt und haben sich im Praxistest bewährt. Ob gleiche Sorten in unterschiedlichen Farben oder eine harmonische Mischung verschiedener Pflanzen – solche Mix-Töpfe sehen nicht nur besonders schön aus, sondern versprechen auch maximalen Erfolg und verleihen jedem Zuhause eine besondere Atmosphäre. Für ein romantisches Frühlingsarrangement empfehlen die Profis Blühpflanzen in zarten Rosatönen, während eine Kombination von strahlendem Weiß für Eleganz sorgt. Die Farbe Gelb steht für Optimismus und Lebensfreude und ist zudem die traditionelle Osterfarbe. Neben Narzissen (Narcissus) in unterschiedlichen Größen blühen auch Primeln, Ranunkeln, Hornveilchen und Stiefmütterchen in dieser frischen Farbe.

### Bunt gemischt und doch harmonisch

Diejenigen, die es lieber bunt mögen, können zu einer Kombination derselben Pflanzenart in verschiedenen Farben greifen. Wie wäre es mit Trios aus drei Hornveilchen in Weiß, Gelb und Blau in einem Topf? Oder Gänseblümchen in einer Kombination aus Weiß, Rosa und Rot? Auch dreifarbige Vergissmeinnicht (Myosotis) sorgen für ein lebendiges Bild. Wer lieber unterschiedliche Blütenformen kombiniert, bekommt Vergissmeinnicht in einem Topf mit Hornveilchen und Gänseblümchen. Auch Mischungen mit Ranunkeln, Hornveilchen und Gänseblümchen haben sich als sehr schön erwiesen.

Blumenliebhaber, die ihre Frühlingspflanzen lieber selbst zusammenstellen wollen, sollten darauf achten, dass sie ähnliche Ansprüche an den Standort und den Wasserbedarf haben. Hier bieten sich von Profihand zusammengestellte Sets an, in denen die Pflanzen perfekt aufeinander abgestimmt sind.

Ein Besuch im gärtnerischen Fachhandel mit kompetenter Beratung zahlt sich da definitiv aus.


Komposte | Nährhumus | Terra-Preta | Pflanzenerde | Hackschnitzel

**Biomassezentrum Buchen** direkt im Z.E.U.S BUCHEN | SANSENHECKEN 1

GESUNDER **BODEN** - GESUNDE **PFLANZEN** - GESUNDE **MENSCHEN**

UNSER **NÄHRHUMUS** & **TERRA PRETA**

**OHNE** MINERALDÜNGER - **OHNE** TORF - **OHNE** VERPACKUNG

AUS **REGIONALEN** MATERIALIEN!

UNSER **NÄHRHUMUS** & **TERRA PRETA** SIND DIE VOLLWERT-NAHRUNG FÜR IHRE **PFLANZEN** & **BLUMEN**

**AUS EIGENER HERSTELLUNG**

Lose, z.B. Abholung mit PKW-Anhänger bzw. bei Kleinmengen Gefäße mitbringen

**DIREKTVERKAUF IM BIOMASSEZENTRUM BUCHEN**

**DONNERSTAGS VON 14-17 UHR**

Nur Barzahlung möglich




**Direkte Zufahrt über den Grüngutplatz**

**Odenwald Pflanz- und Blumenerde**
mit regionalen Qualitätskomposten, beste regelmäßig geprüfte Qualität
40 Liter 10,- €/Sack
20 Liter 6,- €/Sack

**Unverpackt, ohne Plastikmüll:**

**Nährhumus**
20 Liter 9,60 € / 1 cbm 238,- €

**Fertig-Kompost, fürs Beet**
20 Liter 1,60 € / 1 cbm 78,- €

**Waldboden-Einstreu**
zur Tier- und Pferdehaltung
1 cbm 30,- €

**Rindenmulch**
1 cbm 60 €

**Terra Preta**
20 Liter 12,- € / 1 cbm 298,- €

**Hackschnitzel, trocken**
als Rindenmulch-Ersatz
1 cbm 90,- €
als Fallschutz (DEKRA-geprüft)
1 cbm 90,- €

**Biomassezentrum in Buchen**
AWN GmbH, Sansenhecken 1,
74722 Buchen, Tel 06281 906-0

awn



**Holen Sie sich den Frühling nach Hause!!!**



**Frühlingsblüher**
in riesiger Auswahl direkt aus unserem Gewächshaus.

**Salat- und Gemüsepflanzen**
stückweise in bester Qualität erhältlich.

Wir freuen uns auf Sie.
Ihr Team vom

Röckel-Kaletta DAS BLUMEN HAUS
seit über 90 Jahren

Hettinger Straße 40
**74722 Buchen**
Tel. 06281 /3430
info@blumenhaus-roeckel-kaletta.de
Besuchen Sie uns auch unter
www.blumenhaus-roeckel-kaletta.de

Cub Cadet
Josef KREIS
GROSSE AUSSTELLUNG
KREIS-WALLDUERN.DE
GARTENGERÄTE & REPARATUR
AM KUCHENBRUNNEN 1-2
74731 WALLDÜRN TEL06282-8268



Feizeit,
Obst, Bäume,
Gemüse, Tiere,
Natur, Spaß...
... GARTENZEIT
genießen!

Foto: Pixabay


HOCHblech GARTENBEETE
langlebig & stylisch
BLECH SCHEUNE BUCHEN
Trapezbleche
Kantbleche
Bauhölzer
Dachrinnen
Gerüstverleih
0175/9642060
www.blechscheune.eu

# Tipps für den Start ins Gartenjahr

- PR -

txn. Wenn es draußen dauerhaft wärmer wird, juckt es Gartenbesitzern in den Fingern. An einem milden Tag können schon Laubreste beseitigt werden, damit Austrieb und Gräser nicht unter der feuchten Schicht verfaulen. Das ist auch ein guter Zeitpunkt, um erste Unkräuter zu entfernen. Jetzt sind sie noch klein und zart. so dass sie ganz leicht rausgezupft werden können. Stauden, die im Herbst nicht zurückgeschnitten wurden, werden im Frühling gekappt, damit der Neuaustrieb freie Bahn hat. Einen Rückschnitt vertragen jetzt auch Ziersträucher, die im Sommer blühen. Frühjahrsblüher bekommen den Schnitt erst nach der Blüte. Das Frühjahr ist auch eine gute Zeit, um Obstbäume oder Sträucher zu pflanzen. Sie sollten einige Stunden mit den Wurzeln im Wasser stehen, um sich vollzusaugen. Den Baum oder Strauch danach ins ausreichend große Pflanzloch setzen, rundherum Erde verteilen, festtreten und angießen. Zum Auffüllen des Pflanzlochs empfehlen sich Spezialerden. Sie enthalten organische Dünger für einen guten Start, sind torffrei und bestehen aus schnell nachwachsenden Rohstoffen. Es gibt sie in mehreren Varianten, abgestimmt auf unterschiedliche Pflanzenarten – von Rhododendron über Rosen und Balkonpflanzen bis hin zu Tomaten und Gemüse. Weitere Informationen online unter www.neudorff.de.



*txn. Stauden sollten zurückgeschnitten werden, damit Luft und Platz für den neuen Austrieb ist.*
*Foto: Neudorff/txn*


Bienenfreundliche Stauden
Rosen, Beerenobst u. v. m.
MÜNKEL
Pflanzenhandel
**Münkel** GbR
97900 Hundheim
Tel. 09345-400, Fax 1412
www.baumschule-muenkel.de

ALLES RUND UMS HAUS
L.T.D. GaLa-BAU
• Gartenarbeiten
• Baggerarbeiten
• Pflasterarbeiten
• Betonarbeiten
• Winterdienst

L.T.D.
GaLa-Bau
Untere Vorstadtstr. 50
74731 Walldürn
l.t.d.galabau@gmail.com
Tel.: 01523-103 79 42

UNSERE SCHNÄPPCHEN, DIE SIND DER KULT – WER HIER NICHTS FINDET, IST SELBER SCHULD!
% HIER IST GUTES GAR NICHT TEUER %
Pinlux GmbH & Co. Handels KG Alle Angebote nur solange der Vorrat reicht! Keine Haftung für Druckfehler
SCHUH KOLOSS
Öffnungszeiten: Montag – Freitag 9 – 19 Uhr • Samstag 9 – 16 Uhr
Tel. 06281 /56 07 20 • Buchen • Daimlerstraße 5 • Parkplatz im eigenen Hof
Blumen + Floristik
Unser Floristenteam erfüllt all Ihre Wünsche! Sträuße und Gestecke aller Art – Trauerfeier, Hochzeit, Jubiläum – professionell, zuverlässig und UNSCHLAGBAR GÜNSTIG.
Garten-, Beet-, Balkonpflanzen
Weit über 10.000 Töpfe mit Pflanzen ständig im Angebot zu bekannten SPOTTPREISEN
PFLANZEN, BLUMEN, DEKO, GLAS, HAUSHALTSWAREN, SCHUHE U.V.M.
% HIER IST GUTES GAR NICHT TEUER %

## LANDWIRTSCHAFT

**AS - Mäher** 53 - B4 mit 4 Rädern, Seitenauswurf, 2-Takt Motor für Hanglage, Radantrieb, Bauj. 2008, voll funktionsfähig für 280,-€ zu verkaufen. 01758658329

**Heu, Öhmd** und Stroh in HD-Ballen, Quader- oder Rundballen, scheunengelagert, unverregnet, Bio-Qualität, frei von Giftpflanzen, ohne Gülledüngung, laufend günstig abzugeben, Abgabe auch in Kleinstmengen, Zufuhr möglich. ☎ 06281/3507

**Sehr Schöne** große Pferdeboxe zu Vermieden , in 69427 Mudau Heu und Stroh kann gestellt werden. Weiteres telefonisch 015121577854

**Heu &** Stroh als kleine HD-Ballen zu verkaufen, Transport möglich. 0173-3237707

**Mofa/Mopeds** Sammlerin sucht alte Mofas und Mopeds bis 50ccm, auch Scheunenfunde und Ersatzteile, Bitte alles anbieten. Tel: 06286/9297733

**Heu 2.Schnitt** in Rundballen 13Stück auch einzeln abzugeben bei Abholung 20€/Stck. Tel 06281-1534

**Honda HR** 173 Rasenmäher, Bauj. 1989, noch funktionsfähig aber mit Gebrauchsspuren, zB. für Bastler für 35,-€, 01758658329

**Verkaufe alten** Federzinken-Grubber ohne Walze. Gesamtbreite ca. 2,40 m. 015155922449

**Verkaufe Kehrmaschine;**Niron, 4-Takt-Motor, 11PS, Anzug mit Zugseil oder Elektrischer Start, mit Abfallbehälter für Kehrgut + Schneeschild, Preis 800.-€, Tel.Nr.:01601724818

**Verkaufe Polterholz** Buche-Eiche-Birke gemischt (10-30cm dick) für Brennholzaufarbeitung. 49,-€/Rm Polter (ist ca. 45,- € pro ster). Sehr gut mit Auto erreichbar ☎ 0170/5619647

**Verkaufe Solo** Balkenmäher, 2-Takt-Motor 4PS, sehr gut für Hangbetrieb geeignet mit Messerbalken, Griff in Höhe(Körper) verstellbar, Preis 450,-€ , Tel.Nr.:01601724818

**Suche gebrauchten** Radlader oder einen Minibagger zum Kauf Tel 01515 6040146

**Dieselfass 2000l** mit Pumpe - 250€ - Tel. 0176/96706130

**Buchenbrennholz, trocken** zu verkaufen in bester Qualität, Zufuhr möglich ☎ 0151/64434927

**Gartenfräse, 2**-Takt, 4PSMotor, 2-Gang-Getriebe, 4 Hacksterne 50cm, Preis 350,-€, zusätzlich kann Schneeschild dazu erworben werden, Tel.Nr.:01601724818

**Lehner Universalstreuer** mit Dreipunktbock - 1250€ - Tel. 0176/96706130

**Größere Mengen 1. u. 2. Schnitt Heu in Rundballen** 1,60m u. 1,80 m Ernte 2022 und 2023. günstig zu verkaufen Raum Buchen/Mudau.Tel.: 06284 9297946 od. 0151-70890513

**Weidezaungerät: Horizont** ranger A50 10000 Volt, 4,8 Joule + Prüfgerät Weidezaun neuwertig günstig zu verkaufen. Tel: 06284/1290

**Metzger Hackklotz** zuverkaufen.Preis100€.Tel.015156082325

**Scheibelhofer Kipptransportmulde,** Typ Export 160/1000, hydraulisch kippbar, einfachwirkend, Nutzlast 1t., Muldenmaß 1,6 x 1,2 m, wenig gebraucht, 1600€, ☎ 01607657449

**STIHL Motorsäge** und ein AS - Wiesenmäher gesucht, gerne auch älter und reparaturbedürftig. Tel. 0160 - 8042699

**Brennholz ca.** 1m lang, gut abgelagertes und abgedecktes Escheholz zu verkaufen nach 19.00 Uhr ☎ 06287-1252

**Brennholz Fichte/**Kiefer/Esche gemischt, ca. 1m gespalten und am Waldrand aufgesetzt, 2,5 Jahre abgelagert, Abholpreis ab Mudau 45.- Euro pro Ster. ☎ 01577/6832525

**Brennholz starkes** Kiefer und Fichte günstig zu verkaufen. Tel: 06284/1290

**Brennholz, 1m** Stücke, gemischt Weich- und Hartholz, gut abgelagert, Ortsteil von Mudau, für Selbstabholer oder auch auf Wunsch sägen und Zufahrt möglich. Tel.: 06284 1577

**Heu-Quaderballen** zu verkaufen, von ungedüngten Wiesen in top Qualität. Transport möglich. 0173-3237707

**Motorsense Solo** 134 zvk., lange nicht benutzt, aber nach einigen Versuchen angesprungen. Für einen versierten Bastler dürfte das Herrichten kein Problem sein. Mit Gurt. VP: 40 €, Tel. 06285-1209

**Holzspalter HUSHSP130-VPS/40** Stammheber, Fahrgestell m. Räder, Gelenkwelle, Bj. März/2017. Holzspalter hat nur 50 FM gespalten. Holzspalter fast wie neu. VB 3299,- €. ☎ 0151-61097295

**Fichtenstangen zu** verkaufen. 8 bis 10 m lang, frisch, gesund, gestreift. Etwa 30 Stück. Abholung oder Zufuhr möglich. Tel. 01748235445

**Traktor Ford** Major Große Version 60 PS Diesel mit Breiten Reifen und Heckhydraulik zu verkaufen Tel 01515 6040146

**Holztransportgestell, massiver** Stahl, Eigenbau, passend für Traktor Dreipunktaufnahme, Transportmenge 1Kubikmeter, Preis 100€ VHB, Tel. 01520 4963952

## TIERE

**Sperlingspapageien .** Ein Pärchen wunderschöne 2 Jahre alte blaue und sehr zutraulich Sperlingspapageien in gute Hände abzugeben . ( mit Käfig und Zubehör) Tel. +491703621736

**Heu Rundballen** zu verkaufen 1,5 m Durchm. unverregnet 30 €/St. Tel. 01794395424

**Verkaufe Bienenvölker** deutsch normal. TEL. 06296 1251

**Hundebox bis** 25 KG für Transport (Kunststoff) außen 55x79x60 fast wie neu. 20 € ☎ 06297-929657

**Pfauenhenne abzugeben** 100 € Tel. 01794395424

**Barf-Fleisch** für Hunde Pferdefleisch gewolft (5kg)oder geschnitten (8 kg) von Barfers Wellfood für 4,00 Euro das Kilogramm zu verkaufen 0160-1239302 per WhatsApp

**Beschäftigungsspielzeug für** Katzen, mit wendbarem & austauschbarem Kratzblock, federndem Spielzeug und Spielschiene mit Ball. Catit Play-N-Scratch grün für 10 € Tel. 06292-699


Pferdeliebehealthy
Mit natürlicher Fütterung zu einem gesunden Pferd

- Futterberatung für dein Pferd online oder vor Ort
- Bioresonanzanalysen
- Laboranalysen
- Kurse über natürliche Pferdefütterung
- Leihgeräteservice



**Ernährungsberaterin für Pferde**
**www.pferdeliebehealthy.de**
0151 64655430
Termine nach Vereinbarung online oder telefonisch


meine-news.de-Beitrag » Landratsamt Neckar-Odenwald-Kreis

## Dank großzügiger Spenden: Sechs neue Relaxsessel für die Palliativstation



Die Palliativstation der Neckar-Odenwald-Kliniken hat dank großzügiger Spenden kürzlich sechs neue Relaxsessel angeschafft, die in jedem Palliativpatientenzimmer für mehr Komfort sorgen. Diese Anschaffung ist ein bedeutender Beitrag dazu, den Patientinnen und Patienten sowie ihren Angehörigen den Aufenthalt auf der Station in einer herausfordernden Lebensphase so angenehm wie möglich zu gestalten.

Trotz begrenzter finanzieller Mittel der Kliniken gelingt es der Palliativstation immer wieder, durch Spendengelder wichtige Projekte zu realisieren. „Wir sind immer wieder unglaublich dankbar für die finanzielle Unterstützung durch eingehende Spenden, die es uns auch ermöglichten, diese neuen Sessel anzuschaffen. Sie sind nicht nur funktional, sondern tragen auch dazu bei, dass sich unsere Patientinnen und Patienten wohler fühlen“, sagt Anke Kaiser, Stationsleiterin der Palliativstation.

„Unsere Palliativstation am Standort Buchen ist ein zentraler Ort, an dem Menschlichkeit, die Wahrung der Würde unserer Patientinnen und Patienten sowie eine professionelle Fürsorge oberste Priorität haben. Die neu angeschafften Relaxsessel sind mehr als nur ein Beitrag zum Komfort – sie sind ein Symbol dafür, wie wichtig es ist, Menschen in für sie herausfordernden Lebensphasen neben einer professionellen medizinischen Versorgung auch Raum für Ruhe, Nähe und Wärme zu schenken. Solche Anschaffungen wären ohne die großzügige Unterstützung durch Spenden nicht möglich“, so auch der Palliativmediziner und Sektionsleiter Leitender Oberarzt Majd Hasan.

Die seit 2017 bestehende Palliativstation an den Neckar-Odenwald-Kliniken ist mit viel Herzblut gestaltet und umfasst neben den Patientenzimmern auch eine Wohnküche, ein Wohnzimmer mit einer Bibliothek und einen Balkon. Ziel ist es, eine möglichst heimische Atmosphäre zu schaffen. Dabei arbeiten Ärztinnen und Ärzte, Pflegekräfte, Seelsorgerinnen und Therapeuten, alle samt speziell palliativ ausgebildet, eng zusammen, um eine umfassende und respektvolle Betreuung sicherzustellen.

Die Palliativstation ist damit eine der drei zentralen Säulen der Palliativversorgung im Neckar-Odenwald-Kreis und arbeitet eng mit dem Odenwald-Hospiz sowie dem ambulanten Palliativdienstleister Palldomo zusammen. Gemeinsam bieten sie eine umfassende Betreuung für Menschen in fortgeschrittenen, unheilbaren Krankheitsstadien – eine in unserer Region einzigartige Struktur.

**Lesen Sie den Beitrag online auf www.meine-news.de/197158**






**Persönlich & nah**

Frische Ware durch kurze Wege und direkter Kontakt zum Erzeuger

## Regionale Frische genießen – Direkt vom Erzeuger

Immer mehr Menschen legen Wert auf hochwertige, regionale Lebensmittel. Doch wo gibt es frische Backwaren, bestes Fleisch und direkt vom Erzeuger stammende Produkte? Im Neckar-Odenwald-Kreis haben Verbraucher die Möglichkeit, sich direkt bei Bäckern, Metzgern und Direktvermarktern mit regionalen Köstlichkeiten zu versorgen – nachhaltig, transparent und voller Geschmack.

### Direktvermarkter: Regionalität, die man schmeckt

Direktvermarkter bieten frische, saisonale Produkte direkt vom Hof. Ob knackiges Gemüse, aromatische Äpfel, frische Eier oder hausgemachte Milchprodukte – alles stammt direkt aus der Region. Wer bei Direktvermarktern einkauft, unterstützt die heimische Landwirtschaft und sorgt dafür, dass traditionelle Anbaumethoden erhalten bleiben. Zudem profitieren Kunden von unverfälschten Lebensmitteln ohne lange Transportwege.

Viele Hofläden und Wochenmärkte in der Region laden zum Stöbern und Probieren ein. Neben Obst und Gemüse findet man hier auch Honig, Marmeladen, selbst hergestellte Nudeln und vieles mehr. Ein echtes Highlight sind auch die Selbstbedienungshäuschen, die rund um die Uhr frische Produkte bereithalten – perfekt für spontane Einkäufe!

### Bäcker: Handwerkliche Qualität statt Massenware

Nichts geht über den Duft von frisch gebackenem Brot! Die regionalen Bäckereien – allesamt Handwerksbetriebe – setzen auf traditionelle Rezepte, natürliche Zutaten und lange Teigruhezeiten. Während Supermarktware oft mit Zusatzstoffen optimiert wird, bieten die lokalen Bäcker Brot und Brötchen, die mit Zeit, Liebe und besten Zutaten hergestellt werden.



Foto: Freepik

Ob herzhaftes Bauernbrot, knusprige Brezeln oder süße Teilchen – wer sich für handgemachte Backwaren entscheidet, genießt nicht nur besseren Geschmack, sondern unterstützt auch die regionale Wirtschaft. Viele Bäckereien arbeiten zudem eng mit Direktvermarktern zusammen und verwenden Mehl aus regionalen Mühlen – ein geschlossener Kreislauf für beste Qualität.







Bild von brgfx auf Freepik



# GUTES
## direkt aus der Region



Foto: KamranAydinov / Freepik.com

### Metzger: Fleisch aus artgerechter Haltung

Qualität, Transparenz und Vertrauen – das bieten die Metzgereien im Neckar-Odenwald-Kreis. Hier gibt es Wurst- und Fleischspezialitäten aus der Region, die von heimischen Landwirten stammen. Kurze Transportwege und eine artgerechte Tierhaltung sind dabei selbstverständlich.

Ob deftige Bratwurst, würziger Schinken oder feine Steaks – regionales Fleisch überzeugt durch Geschmack und Nachhaltigkeit. Viele Metzger stellen zudem Spezialitäten nach überlieferten Rezepten her und bieten ihren Kunden hausgemachte Feinkost. Wer Wert auf beste Qualität legt, kauft sein Fleisch direkt beim Metzger vor Ort.

### Regionale Vielfalt entdecken – Genuss mit gutem Gewissen



Foto: Freepik

Einkaufen bei Direktvermarktern, Bäckern und Metzgern in der Region bedeutet nicht nur Genuss, sondern auch Nachhaltigkeit und Regionalität. Unterstützen Sie die lokalen Betriebe und genießen Sie Lebensmittel mit Geschichte – frisch, handgemacht und voller Geschmack!


Holzpellets zum Frühjahrspreis




Bestellservice:
06284 9299565
wohlundwarm.de/mudau

Werksverkauf:
Steinbacher Str. 60
69427 Mudau

wohl und warm
Heimatwärme – Pelletwärme

Ihr Lieferant für Brennholz
- verschiedene Stärken und Längen
- gut abgelagert
- Anlieferung auf Wunsch
www.luxservice.info
Thomas Lux · Telefon 06292 7626




Es gibt wieder unsere handgefärbten bunten Eier.
Schlachttermin unserer Hähnchen: Anfang April
Jetzt schon telefonisch vorbestellen.
Holger und Michaela Stich
Wendelin-Scheuermann-Straße 14 – 74722 Buchen
0171 3648194 oder 0160 94465634

Gasthaus zum Löwen
Frank Heilig
Friedhofstr. 20
74743 Großeicholzheim
Tel. 0 62 93-81 34
Mi. + Do. geschlossen
www.zumloewen-grosseicholzheim.hpage.de



Fischzucht Am Limes/Talmühle
Thomas Knörzer
Schafstraße 33
74706 Osterburken

Öffnungszeiten an Ostern:
Mi. – Fr.
9 – 13 Uhr

Bitte vorbestellen:
0171 7083821
06291 6483090

Zusätzliche Infos auf unserer Webseite:
fischzucht-am-limes-de

**Fangfrischer Fischgenuss aus der Region aus eigener, nachhaltiger Zucht**

**Fischverkauf:**
jeden 2. und 4. Freitag im Monat von 9 – 12 Uhr
jeden 4. Freitag im Monat zusätzlich **frisch geräucherte Fische**
bis April zusätzlich **Kaviar aus eigener Herstellung**

**Unser Sortiment:**
Regenbogenforelle
Bachforelle
Lachsforelle
Bachsaibling

Damit Sie wissen WO'S herkommt!



Foto: javi_indy / Freepik.com

**INTERNATIONALER SCHINKENKÖNIG**





Catering-Service
Party-Service
Grill-Service
Fest-Service
Brötchen-Service



Täglich Mittagessen
AUCH VEGETARISCH
ab 8,- €



Täglich frisch gebackene verschiedene Brötchen



Donnerstag, Freitag + Samstag frisch gebackenes Brot

OSTERBURKEN · FRIEDRICHSTR. 10
06291/81175

Hofmann's
Fleischerfachgeschäft
www.metzgerei-hofmann.de

**Auf Vorbestellung bis 15.04. bieten wir Ihnen zur Abholung am 19.04. fertig zubereitete festliche Speisen für zuhause an:**

- **Filettopf Wiener Rahm**
  **vom Schwäbisch Hällischen Freilandschwein**
  **mit hausgemachten Spätzle**
- **Sous Vide gegarter Lammbraten**
  **vom Hohenloher Weidelamm**
  **mit Bohnenbündchen und Rosmarinkartoffeln**

**Frischer Fisch in der Karwoche**

*Wir wünschen ein frohes Osterfest mit vielen Leckereien*

**Ein GESCHENK zu Ostern?**
Unsere goldprämierten Schinkenspezialitäten in versch. Größen



Foto: KamranAydinov, freepik
Bild: drgfx, freepik




**Das Leben in familiärer Atmosphäre genießen.**

Unverbindliche Beratung und Besichtigung jederzeit möglich!

Jetzt anrufen: 06291 / 655-0

Wohnen & Pflege • Urlaubspflege • Verhinderungspflege • Ambulanter Pflegedienst
Tagespflege • Essen auf Rädern • Pflegeberatung • Betreuungsleistungen

**Seniorenzentrum Residenz Sonneneck**
Boschstraße 3 | 74706 Osterburken
www.residenz-sonneneck.de

Ein Unternehmen der Domus-Cura-Gruppe

DOMUS CURA


## SUDOKU-RÄTSEL FÜR EINSTEIGER UND PROFIS

Wir wünschen viel Spaß beim Rätseln!

| | | | | | | | | |
|---|---|---|---|---|---|---|---|---|
| 2 | 4 | | 9 | | | | | |
| | | 1 | | 3 | | | 7 | 4 |
| 7 | | | 6 | | 8 | 3 | | 2 |
| 6 | | 8 | 3 | | 9 | | | 5 |
| | 3 | | | | 2 | 1 | | 9 |
| | | 9 | | 5 | | | | 7 |
| | | 2 | | 9 | | | | |
| | | | 1 | | 6 | 7 | | 3 |
| 1 | 7 | 6 | 5 | | | 4 | | 8 |

| | | | | | | | | |
|---|---|---|---|---|---|---|---|---|
| | | | 4 | | 7 | 3 | | 1 |
| | 4 | | | | | | | 7 |
| 6 | | | | 2 | | 9 | | 8 |
| 1 | | | | | 3 | | 7 | |
| 4 | 5 | 7 | | 8 | 9 | | | |
| | | 8 | | | | | | |
| | | | | | 8 | | 1 | 9 |
| | | 6 | | 3 | | | | |
| 9 | | | 1 | | | | 5 | |




# Rund ums Thema FINANZEN & IMMOBILIEN








Vor den zunehmenden Naturereignissen können wir Sie nicht schützen – vor den oft existenzbedrohenden Kosten schon. Sprechen Sie mit uns.
In Extremsituationen ist es gut, wenn man jemanden hat, auf den man sich felsenfest verlassen kann.



**Versicherungsbüro Markus Gakstatter**

Brahmsstraße 15
74706 Osterburken
Telefon +49 6291 6485850
Mobil +49 173 2643043
markus.gakstatter@wuerttembergische.de
markusgakstatter.de


## Kosten senken, Chancen nutzen: Expertenrat für Wege ins Eigenheim

- PR -

(DJD). Die steigenden Baukosten sind für die Deutschen das größte Hindernis auf dem Weg zu den eigenen vier Wänden. Das zeigt das aktuelle Bauherren-Barometer, für das der Verbraucherschutzverein Bauherren-Schutzbund e. V. (BSB) regelmäßig Mieterinnen und Mieter befragt, die am Bau von Immobilieneigentum interessiert sind. Bei ebenfalls steigenden Mieten suchen viele nach Möglichkeiten, ihren Traum von der eigenen Immobilie dennoch zu realisieren. Wichtig ist es dabei, umfassende Informationen einzuholen und ein Bauprojekt gründlich durchzuplanen.



*Wie kann man die Kosten für ein eigenes Haus senken? Zum Beispiel, indem man größere Entfernungen zur Stadt in Kauf nimmt.*
*Foto: DJD/ Bauherren-Schutzbund/Getty Images/Ziga Plahutar*

### Finanzierungsmöglichkeiten prüfen

Ein erster Schritt ist die ehrliche Bestandsaufnahme der finanziellen Situation. Dazu gehört, Einnahmen und Ausgaben gegenüberzustellen, vorhandenes Eigenkapital realistisch zu bewerten und Sparpotenziale zu identifizieren. Je flexibler man bei der Lage und der Größe von Haus oder Wohnung ist, desto besser lassen sich Kosten einsparen. Gerade bei begrenztem Budget lohnt es sich, umfassende Infos über Fördermöglichkeiten einzuholen. Staatliche Förderprogramme wie KfW-Kredite oder regionale Zuschüsse können die Finanzierung deutlich erleichtern. Darüber hinaus können familiäre Unterstützung oder Crowdfunding-Modelle eine Option sein, um die Eigenkapitalquote zu erhöhen. Auch eine Einliegerwohnung zur Vermietung oder das Teilen von Gemeinschaftsräumen kann eine kreative Lösung sein, um Kosten zu reduzieren und Einnahmen zu erzielen.

### Unabhängige Beratung von der ersten Idee bis zur Umsetzung

Unabhängige Beratung und Information durch Verbraucherschützer wie den BSB geben Orientierung und helfen dabei, die eigenen Möglichkeiten einzuschätzen.
Überdies können Bauherrenberater die Verbraucher bei der Bewertung und dem Vergleich von Angeboten unterstützen und sie bei der Planung und Umsetzung von Haus- oder Wohnungsprojekten begleiten.

## Neues Solarenergiegesetz: Darum lohnt sich Photovoltaik trotzdem

- PR -



Solarstrom vom eigenen Dach kann künftig nicht mehr unbegrenzt ins Netz eingespeist werden. Die im Bundestag beschlossene Reform soll die Stromnetze stabilisieren, doch was bedeutet das für die Verbraucherinnen und Verbraucher? Betroffen sind vor allem Anlagen, die künftig neu in Betrieb gehen. Für viele Haushalte lohnt sich eine Photovoltaik-Anlage trotzdem.

Trotz gesetzlicher Änderungen bleibt Photovoltaik eine lohnende Investition – besonders für Haushalte mit hohem Eigenverbrauch. Besitzerinnen und Besitzer bestehender PV-Anlagen müssen sich kaum auf Änderungen einstellen. Lediglich die Jahresgebühr für intelligente Stromzähler, sogenannte Smart Meter, steigt für Anlagen bis 15 Kilowatt-Peak (kWp) von 20 auf 50 Euro. Balkonkraftwerke unter 2 kWp sind von den Neuerungen nicht betroffen.



*Trotz gesetzlicher Änderungen bleibt Photovoltaik eine lohnende Investition.*

*Foto: senivpetro / Freepik.com*

### Wichtige Änderungen für neue PV-Anlagen

Voraussichtlich zwischen Ende Februar und Anfang März 2025 könnten die neuen Gesetze in Kraft treten. Für alle Anlagen, die danach ans Netz gehen, gelten neue Vorgaben.

### Wann lohnt sich die Neuanschaffung einer PV-Anlage noch?

Trotz der neuen Regelungen bleibt PV finanziell interessant, insbesondere für Haushalte mit hohem Energieverbrauch oder künftiger Nutzung von Wärmepumpen oder Elektroautos. Mit einer Faustformel lässt sich die Rentabilität hinsichtlich der Anschaffungskosten einschätzen: Maximal 1.600 Euro pro kWp zahlen, wenn Smart Meter und Steuerbox nur für die PV-Anlage notwendig sind. Eine 10 kWp-Anlage, typisch für ein Einfamilienhaus, sollte also maximal 16.000 Euro kosten. Kosten für einen optionalen Stromspeicher sind da noch nicht enthalten.

### Solarspitzen selbst nutzen

Ein Energiemanagementsystem kann helfen, Spitzenlasten selbst zu nutzen oder für später zwischenzuspeichern. Ein dafür notwendiger Stromspeicher lohnt sich, solange er höchstens 600 Euro pro kWh Speicherkapazität kostet und seine Größe gut auf den Haushalt und die PV-Anlage abgestimmt ist. Alternativ können PV-Besitzer den selbst erzeugten Strom auch für solaroptimiertes Laden eines E-Autos nutzen. Viele neue Anlagen enthalten bereits einen Energiemanager, der den Eigenverbrauch maximiert. Weil der Energiemanager nicht die Anlagenleistung sondern lediglich die Einspeiseleistung auf 60 Prozent begrenzt, können damit Solarspitzen zum Eigenverbrauch genutzt werden und man ist vor Verlusten durch die neuen Regeln geschützt.

### Mit eigenem Stromspeicher extra Zuschüsse sichern

Zusätzlicher finanzieller Vorteil von Stromspeichern: Haushalte mit einem leistungsstarken Speicher ab 4,2 kW können sich je nach Wohnregion einen Rabatt von 110 bis 190 Euro pro Jahr sichern. Der Betrag wird als Netzentgeltreduzierung von der Stromrechnung abgezogen. Diese Ersparnis gleicht die gestiegenen Smart-Meter-Kosten aus. Dasselbe gilt für Haushalte, die mit einer intelligenten Wallbox ihr E-Auto gezielt mit Solarstrom laden.

(Quelle: Finanztip)


BALLWEGTECH
Fördertechnik & Automation - Bauteilmontage - Dienstleistungen




In der Röthe 1 – 74731 Walldürn-Glashofen – 06282 / 9234-0

GLANZ & PASOUR
IMMOBILIEN






# Das Geschäftsjahr 2024 zeigt nachhaltiges Wachstum trotz globaler Unsicherheiten und ein starkes regionales Engagement

Die Volksbank Franken eG blickt auf ein ereignisreiches Bilanzjahr 2024 zurück, in dem trotz schwieriger Rahmenbedingungen erneut ein solides Ergebnis erzielt werden konnte. „Das Vertrauen unserer Mitglieder und Kund*innen sowie das Engagement unserer Mitarbeiterinnen und Mitarbeiter waren entscheidend für unseren Erfolg“, erklärt Vorständin Karin Fleischer beim jährlichen Pressegespräch.

## Beratungen unabhängig von den Servicezeiten

In den persönlichen Beratungsgesprächen orientiert sich die Bank an den Bedürfnissen der Kund*innen und unterstützt diese beim Aufbau und der Optimierung ihres Vermögens. Termine für Beratungen können flexibel zwischen 8 und 20 Uhr vereinbart werden, unabhängig von den regulären Servicezeiten. Zusätzlich zu den Vor-Ort-Terminen stehen auch Online- und Telefonberatungen zur Verfügung, die von den Kund*innen zunehmend und gerne in Anspruch genommen werden.
Die Bank legt großen Wert auf die persönliche Erreichbarkeit in den Filialen und im eigenen Kundendialogcenter von Montag bis Donnerstag von 8:30 bis 18:00 Uhr sowie freitags von 8:30 bis 16:30 Uhr.

## Geld sicher und schnell senden: wero

„Eine Antwort auf die Bedürfnisse unserer Kund*innen ist wero: wero ist eine neue, schnelle und sichere digitale Bezahllösung in unserer VR-Banking App“, erklärt Karin Fleischer. Nutzer*innen können schnell Geld an Freunde senden, also sogenannte P2P-Zahlungen (Person-zu-Person) durchführen. wero-PRO ermöglicht Kleingewerbetreibenden und Solo-Selbständigen die digitale Zahlungsabwicklung per Smartphone. Einkäufe im Onlineshop und z. B. an der Supermarktkasse per QR-Code sollen im Laufe des Jahres zusätzlich möglich sein. Als sichere europäische Lösung hat wero bereits den Start in Frankreich und Belgien vollzogen. Luxembourg, die Niederlande und weitere Länder werden folgen. So macht wero das Bezahlen in Europa mühelos und bequem.

## VR Banking App – „Aufsteiger des Jahres“

‚Der Aufsteiger des Jahres‘ – so bezeichnet das Capital Magazin in ihrem neuen Banking-App-Vergleich die Leistungen der VR-Banking App. „Wir sind stolz, dass die genossenschaftliche Banking-App den zweiten Platz erreicht hat, nachdem wir im letzten Jahr Platz 5 belegt hatten“, erklärt Karin Fleischer. Untersucht wurden insgesamt 33 Apps von klassischen Banken, Direktbanken und Neo-Banks. Besonders beeindruckend ist hierbei, dass die Genossenschaftsbanken mit der VR-Banking App nicht nur eine Gesamtnote von fünf von fünf Sterne erzielen konnten, sondern auch rein digitale Anbieter mit deutlichem Abstand hinter sich lassen.

## Geldautomatensprengung in Walldürn

Am frühen Morgen des 26.02.2025 wurde gegen 3:30 Uhr ein Geldautomat der Volksbank Franken eG in der Otto-Hahn-Straße in Walldürn gesprengt. „Es ist sehr bedauerlich, dass wir nun auch Opfer einer Automatensprengung wurden. Jedoch hatten wir Glück im Unglück, vor allem da keine Personen verletzt wurden. Außerdem war es ein freistehendes Gebäude, so dass wir keinen Schaden an etablierten Bankgebäuden haben. Wir hoffen, dass dies ein Einzelfall bleibt. Der Sachschaden war um ein Vielfaches höher als die erbeutete Geldmenge“, erklärt Karin Fleischer.
Eine gute Bargeldversorgung gehört zu den Aufgaben der Volksbank Franken eG. Bei den Geldautomaten arbeitet die Bank schon viele Jahre im Rahmen einer Gefährdungsanalyse mit verschiedenen Sicherheitsmechanismen. Die Sprengung wird zum Anlass genommen, die bestehenden Sicherheitsvorkehrungen sowie die Automatenstandorte nochmals einer verfeinerten Gefährdungsanalyse zu unterziehen.

## Vereinsförderung durch neue Mitglieder

Die Volksbank Franken eG ist genau wie die Vereine unserer Region auf eine starke Mitgliederbasis angewiesen. Die Volksbank Franken eG ist in der glücklichen Lage, jährlich viele neue Mitglieder zu gewinnen, andererseits gibt es altersbedingt auch Abgänge. Neue Mitglieder der Volksbank Franken eG dürfen über eine Vereins-Spende in Höhe von 50 € an einen gemeinnützigen Verein der Region entscheiden.

## Mit den MitgliederForen nah bei unseren Kund*innen

Auch in diesem Jahr möchte die Volksbank Franken eG über aktuelle Themen und über die Entwicklung der Bank informieren. Deshalb lädt sie ihre Mitglieder und Kund*innen zu den MitgliederForen ein. Um nah bei den Kund*innen zu sein, wird es dieses Jahr fünf regionale Präsenzveranstaltungen geben:

- 10.03.2025 in Hardheim
- 24.03.2025 in Walldürn
- 01.04.2025 in Buchen
- 02.04.2025 in Adelsheim
- 08.04.2025 in Mudau

Beginn ist jeweils um 19:30 Uhr.

## Gesellschaftliches Engagement

Der Volksbank Franken eG liegt die Förderung der Region sehr am Herzen. Im vergangenen Jahr flossen insgesamt über 165 Tsd. € in die Region.
Die Crowdfunding-Plattform „Viele schaffen mehr“ der Volksbank Franken eG ermöglicht die Finanzierung der Ideen für die Region. Im Jahr 2024 konnte die Volksbank Franken eG 11 Projekte mit einer Gesamt-Spendensumme von rund 140.000 € fördern. Die Volksbank Franken eG hat mehr als 50.000 € dazu beigetragen. Die maximale Projektsumme beträgt 10.000 €.

## Trotz vielfältiger negativer externer Einflüsse Marktstellung gut behauptet

Vorstand Dörr führte aus, dass die Volksbank Franken eG im Hinblick auf diese herausfordernden Rahmenbedingungen mit der Geschäftsentwicklung im Jahr 2024 im operativen Bereich zufrieden ist. Die globalen Krisensituationen sowie die konjunkturelle ‚Delle‘ führten zu einer gedämpften Kreditnachfrage im gewerblichen Bereich. Im Privatbereich sieht es anders aus, speziell im Wohnungsbau. Hier ist es aber vor allem im zweiten Halbjahr zu einer merklichen Belebung gekommen. Das führte dann zu einem Kreditwachstum von insgesamt 29 Mio. €, und hier insbesondere bei den Wohnungsbau- und Renovierungskrediten i. H. v. 45 Mio. €. Dies unterstreicht zum wiederholten Mal den guten Ruf der Volksbank Franken eG als wichtiger Finanzierungspartner in der Region. Die bilanziellen Kundeneinlagen konnten trotz einem weiterhin sehr intensiven Wettbewerbsumfeld um 25 Mio. € auf 1,032 Mrd. € gesteigert werden und blieben damit auf einem sehr hohen Niveau. Selbst unter den äußerst schwierigen Rahmenbedingungen konnte der regionale Wertschöpfungskreislauf „Geld aus der Region für die Region“ aufrechterhalten werden. „Eine Versorgung unserer Mitglieder und Kund*innen mit Krediten durch Einlagen der Sparer*innen ist nach wie vor ein Grundprinzip unserer Geschäftspolitik“, erläuterte Dörr.
Das betreute Kundenvolumen, also die Summe aller bei der Volksbank Franken eG und ihren Verbundpartnern unterhaltenen Krediten und Anlagen, ist um ca. 5,6 % oder 154 Mio. € gestiegen und beträgt aktuell 2,901 Mrd. €.
Das betreute Kundenanlagevolumen bei der Volksbank Franken eG und den Verbundpartnern war neben der erwähnten Steigerung der bilanziellen Einlagen auch durch die Kursentwicklung an den Wertpapiermärkten und die Vertriebsleistung unserer Mitarbeiter*innen geprägt. Dieses stieg um 126 Mio. € oder 7,1 % und summiert sich auf 1,899 Mrd. €. Im Rahmen der individuellen Kundenberatung mit dem „VR-FinanzPlan“, bei der die Vermögensstrukturierung und die immer wichtiger werdenden Vorsorgethemen eine ganz besondere Rolle spielen, ist es der Volksbank Franken eG erneut gelungen, sehr gute Zuwächse bei den Kundenanlagen zu erzielen. Die Bilanzsumme der Volksbank Franken eG reduzierte sich um rund 22 Mio. Euro.
Im Hinblick auf diese Rahmenbedingungen, die weiterhin eine große Herausforderung für die Mitarbeiter*innen der Volksbank Franken eG darstellen, geht die Bank für die Geschäftsjahre 2025 und 2026 bezüglich ihres bilanziellen Kundenkreditgeschäfts von einem verhaltenen Wachstum aus. „Auch im Einlagengeschäft rechnen wir in diesem Zeitraum mit leichten Steigerungen“, erläutert Holger Dörr. Mit marktgerechten Konditionen und einer kompetenten Beratung plant die Bank, die bisherige Marktposition zu halten bzw. leicht auszubauen. Ein besonderes Augenmerk gilt weiterhin dem Erhalt einer ausgewogenen Bilanzstruktur und der Festigung der guten Marktposition.
Für den Prognosezeitraum bis 2026 bleibt die Entwicklung des Zinsüberschusses weiterhin prägend. Nach aktueller Prognose wirkt sich die Zinsentwicklung der jüngeren Vergangenheit positiv auf den Zinsüberschuss aus. Insgesamt rechnet die Bank für das Jahr 2025 mit einer guten Entwicklung im operativen Bankgeschäft und mit einer wesentlich besseren Entwicklung im Bewertungsbereich. Dies wird uns wieder ermöglichen, eine marktgerechte Dividende zu zahlen sowie das Eigenkapital ausreichend zu dotieren.

Rund ums Thema

# FINANZEN & IMMOBILIEN

- PR -

## Nebenkosten senken: Wasserautark werden in Haus und Garten

(spp-o) Steigende Energiekosten sind in aller Munde. Häufig wird vergessen, dass auch Wasser und Abwasser immer teurer werden. Hinzu kommen immer längere Trockenperioden auf der einen und Starkregen auf der anderen Seite. Inzwischen gibt es neue Lösungen, die auch in bestehenden Gebäuden nachgerüstet werden können.



*Es regnet immer zu viel oder zu wenig, ein Erdtank macht unabhängig. Foto: Willowpix/ istockphoto.com/ Intewa/akz-o*

Ob im Ziergarten oder Gemüsegarten, das weiche Regenwasser ist immer noch die beste Wasserversorgung. Wer das kostbare Nass sammelt, hat nicht nur für Dürreperioden vorgesorgt, sondern schont auch den Geldbeutel. Mit einem üblichen Regenfass stößt die Versorgung aber schnell an Grenzen. Hierzu bietet der Hersteller Intewa GmbH einen Tank, der durch seine Teilbarkeit ohne große Erdarbeiten nachgerüstet werden kann. „Die Investitionskosten von 500 Euro amortisieren sich angesichts der üblichen Wasserkosten sehr schnell“, erklärt Dipl. Ing. Michael Wurzer aus der Forschungs- und Entwicklungsabteilung des Herstellers. „Über eine Dachfläche von 100 Quadratmetern kann man bis zu 80 Kubikmeter Regenwasser im Jahr auffangen“, erläutert Wurzer.

Für besonders innovative Hausbesitzer ist die Aufbereitung des Dachablaufwassers zu Trinkwasser zum Beispiel mit der Aqualoop Wasseraufbereitungstechnologie eine Lösung auch in Richtung Unabhängigkeit. „Das Regenwasser wird in mehreren Reinigungsstufen aufbereitet“, erklärt der Experte, „wobei Schmutz, Bakterien und Viren ohne chemische Zusätze zuverlässig zurückgehalten werden. Das Besondere hierbei ist, dass eine solche Anlage in fast jedem Haus nachgerüstet werden kann.













Badisches Maklerhaus
Versicherungsmakler GmbH
Wir sind die unabhängigen Versicherungsexperten in der Region.
persönlich online hilfreich unverbindlich zuverlässig kompetent
Wir nehmen uns Zeit für Sie!
06287 - 9287 222 info@badisches-maklerhaus.de

Ehler
Maklerbüro für Versicherungen & Immobilien

**Limbach-Laudenberg**
EFH + 3 App., Grdst. 909 m², Gge, Wfl. 240 m², BjG 1980-84, BjW 1983-2010-2016, Strom, Holzpellets, EE-V 106 kWh/(m²*a)
**VHB 359.000 EUR**

**Walldürn**
EFH + Nebengebäude, Grdst. 2247 m², Gge, Wfl. ca. 156 m², BjG 1934/Anbau 1982, BjW 2001, Öl, EE-B 379 kWh/(m²*a)
**299.000 EUR**

**Walldürn**
3-Zi.-Whg, Wfl. ca. 90 m², Gge, BjG 1975, BjW 2006, Heizöl, EE-V 108 kWh/(m²*a)
**159.000 EUR**

**Walldürn-Rippberg**
ZFH, Grdst. 861 m², Keller, Gge, Wfl. ca. 121 m², BjG 1963, BjW 1991/Brenner 1992, Heizöl EL, Holzpellets, EE-B 367 kWh/(m²*a)
**265.000 EUR**

**Walldürn – 06282-7627**
**Home: immobilien-ehler.de**




# Rund ums Thema FINANZEN & IMMOBILIEN

## Hohe Preise - wie kann man beim Bauen sparen?

- PR -

VPB: Für viele steht die Frage im Vordergrund, wie beim Bauen gespart werden kann und das Ziel der eigenen Immobilie nicht in die Ferne rückt. Wer bauen möchte, sollte sich frühzeitig um die Finanzfrage kümmern und mit dem Sparen beginnen. Mit dem Eigenkapital sollten beim Kauf mindestens die Nebenkosten für Makler, Notar und Grunderwerbssteuer gezahlt werden können. Teil der Finanzberatung sollte auch die Prüfung möglicher Förderungen (KfW-Kredite, BAFA-Förderungen, lokale Angebote) sein.

Als nächsten Schritt sollten die eigenen Möglichkeiten und der tatsächliche räumliche Bedarf realistisch analysiert werden. Sparen kann man bei der Wahl des Grundstücks. Hier hilft es, sich für die Bedarfsanalyse Zeit zu nehmen und in notwendigen Räumen und Raumgrößen zu denken. Auch grundsätzlichere Fragen sollte man sich stellen: Ist der Keller unverzichtbar? Reicht vielleicht auch ein ebenerdiger Anbau an der Garage? Muss es ein freistehendes Haus sein oder ist auch ein Reihenhaus oder eine Doppelhaushälfte denkbar? Und im Inneren: optimierte Grundrisse ermöglichen den Verzicht auf teure Quadratmeter. Beim Dach schont die Wahl einer einfachen Dachform und das Weglassen der Gauben das Baubudget. Auch auf den Schornstein kann man heute verzichten, wenn das Haus mit einer Wärmepumpe beheizt wird. All das sollte man vorab mit neutralen Experten besprechen, die die Vor- und Nachteile individuell abwiegen können.

**Energieeffizienz Experte**
für Förderprogramme des Bundes

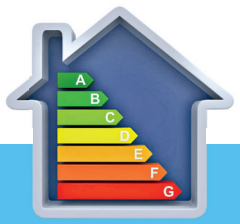


- **Energieberatung**
- **iSFP** (individueller Sanierungsfahrplan)
- **Energieausweise** Wohnen + Gewerbe
- **KFW-Förderanträge**
- **BAFA-Förderanträge**
- **Nachweis EWärmeG** bei Heizungstausch
- **Luftdichtheitsmessung** (Blower-Door)

www.energie-effizienz24.de

**Dipl.-Ing. Bernd Bosan**
**Architekt / Energieberater**
74731 Walldürn
Dörrebrunnen 20
Tel.: 06282 - 927780
**bernd-bosan@t-online.de**

## Wohnraumgrößen und Energiekosten: Einsparen beginnt in der Planung

- PR -

Expertentipp des VPB: Den stetig weiter ansteigenden Energiepreisen begegnen viele mit sparsamerem Beheizen der Wohnräume und bewussterem Umgang mit Warmwasser. Das schont nicht nur das Budget, sondern dient auch dem Klimaschutz. Auch bei den Bau- und Grundstückskosten sind die Preise nach wie vor nur wenig gesunken. Für viele Bauherren stellt sich also die Frage, inwieweit sie die Energiekosten für ihre Immobilie auch in der Zukunft stemmen können. Der Verband Privater Bauherren (VPB) empfiehlt zukünftigen Bauherren, eine eingehende Analyse ihres Raumbedarfs mit firmenunabhängigen Experten vorzunehmen. Auf übergroße Flächen zu verzichten, spart nämlich nachhaltig auch Heizkosten. Beachtliches Einsparpotential ergibt sich auch, wenn Wohnräume weniger stark erwärmt werden. Das Bundesumweltamt empfiehlt, den Wohnbereich möglichst nicht mehr als 20 °C zu temperieren. Jedes Grad weniger spart Heizenergie. Entscheidend ist in allen Fällen die individuelle Behaglichkeitstemperatur. Sie hängt vor allem von der raumseitigen Oberflächentemperatur der Wände und Fenster ab. Einsparungen lassen sich aber nur dann realisieren, wenn die Haustechnik auch zur Konstruktion und zu den Bewohnern passt. Die Möglichkeiten sind hier weit gefächert und nicht alles, was im Einkauf für den Schlüsselfertiganbieter günstig ist, spart im Betrieb dann wirklich Energie und Kosten. Zur Auswahl der richtigen Kombination aus Technik und Baukonstruktion sollte man sich in jedem Fall produktneutral von unabhängigen Sachverständigen beraten lassen.

**Sie wollen eine Immobilie verkaufen oder innerhalb der Familie übertragen?**

**Wir ermitteln für Sie einen realistischen Wert:**
- Wertgutachten nach BauGB
- Immobilienunterlagen (Aufmaß, Grundrisse usw.)
- Wohn- / Nutzflächenberechnungen

*Vereinbaren Sie noch heute einen Termin!*



Mitglied im gemeinsamen Gutachterausschuss Neckar-Odenwald-Kreis

Sebastian Rohnacher
Sachverständiger für die Immobilienbewertung
0176 / 460 173 70
info@rohnacher-bewertungen.de
www.rohnacher-bewertungen.de

DEKRA Standard Sachverständige/r für Immobilienbewertung D1 Standard EFH / ZFH
DEKRA Zertifiziert

SR Sachverständigenbüro Rohnacher und Partner
Weingartenstr. 11, 74746 Höpfingen

## Haus sanieren – Diese energiesparenden Maßnahmen lassen sich steuerlich absetzen

- PR -

Eine Dämmung des Daches oder der Außenwand mit Mineralwolle kann den Energieverbrauch senken und jährlich bis zu 35 Prozent Heizenergie einsparen. Der Staat unterstützt diese Investitionen in die Energieeffizienz durch Förderprogramme. Hauseigentümer haben die Möglichkeit, die Kosten für einzelne energetische Maßnahmen steuerlich abzusetzen.

### Dämmen und Steuervorteile bis zu 40.000 Euro sichern

Die steuerliche Förderung ermöglicht es Eigentümern, die ihre Immobilie selbst bewohnen, über einen Zeitraum von drei Jahren von Steuervorteilen zu profitieren.



*Eine Dämmung des Daches oder der Außenwand kann den Energieverbrauch deutlich senken und bis zu 35 Prozent Heizenergie einsparen. Foto: istockphoto.com*

Sie gilt auch für zahlreiche Dämmmaßnahmen an Dachflächen, Außenwänden sowie Geschoss- und Kellerdecken. Hauseigentümer können 20 Prozent der förderfähigen Kosten von der Einkommensteuer absetzen.

Wer an die Außenwand des Hauses ein Wärmedämmverbundsystem aus Mineralwolle anbringen lässt, erhält einen Steuerabzug von 20 Prozent der Investitionssumme. Das heißt, wenn die Gesamtkosten für diese Sanierungsmaßnahme bei 30.000 Euro liegen, können mit den Steuererklärungen insgesamt 6.000 Euro (20 % von 30.000 €) von der Steuerschuld abgezogen werden. Aufgeteilt auf drei Jahre bringt das 7 Prozent und damit 2.100 Euro Steuererleichterungen in den ersten beiden Jahren und 6 Prozent bzw. 1.800 Euro im dritten Jahr. Bei der Fachplanung und Baubegleitung sind sogar 50 Prozent der anfallenden Kosten abzugsfähig.

Um von dieser Förderung zu profitieren, müssen einige Bedingungen erfüllt sein: Die Immobilie muss selbstgenutzt und mindestens zehn Jahre alt sein, die technischen Mindestanforderungen an das modernisierte Bauteil sind einzuhalten und die Arbeiten müssen von einem Fachbetrieb ausgeführt werden.

### Zusätzlicher Wohnkomfort und Wertsteigerung

Alternativ zur steuerlichen Förderung kann auch ein Investitionszuschuss im Rahmen der Bundesförderung für effiziente Gebäude (BEG) beantragt werden. Das ist sinnvoll, wenn die Immobilie vermietet ist und man für die Finanzierung der Investition die verbilligten Kredite der KfW in Anspruch nehmen will. (Quelle: FMI)


Natürlich - einzigartig - Holz.
Das ist unsere Leidenschaft

HOLZHANDEL UND MONTAGE
HMD
FENSTER-TÜREN-BÖDEN

Fa. HMD - Christian Ditter
**Steinbruchstraße 25 - 74743 Seckach**

**Telefon: 06292 92 74 61**
hmd-montage@gmx.de
**mehr auf:**
**www.hmd-montage.de**









Sparkasse
Neckartal-Odenwald



**SCHIMMEL? FEUCHTE WÄNDE? NASSER KELLER?**

**ANALYSE** vor Ort
**PLANUNG** durch einen Sachverständigen
**SANIERUNG** durch geschulte, eigene Mitarbeiter
- 10 Jahre Gewährleistung
- 40 Jahre Getifix-Erfahrung
- Geprüfter & zertifizierter Fachbetrieb

**Abdichtungstechnik Widmann & Barth GmbH**
Gutenbergstraße 20, 74722 Buchen
www.getifix-wb.de
☎ 06281 - 56 44 977

GETIFIX®
Profis für trockene & gesunde Häuser




SWO | Steuerberatungs-gesellschaft mbH

| Steuererklärungen und Jahresabschlüsse | Erbschaft- und Schenkungsteuer | Immobilien, Vermietung und Verpachtung | Steuerberatung und -gestaltung Gründungsberatung |
|---|---|---|---|

Wir beraten Unternehmen und Privatpersonen kompetent und persönlich in allen steuerlichen und betriebswirtschaftlichen Fragen

Wir freuen uns auf Sie.
Das Team der SWO Steuerberatungsgesellschaft

74706 Osterburken | Bahnhofstr. 22 | Tel. 06291/6444-0
74821 Mosbach | Neckarelzer Str. 21 | Tel. 06261/14516
www.kanzlei-hutter-swo.de | info@kanzlei-hutter-swo.de



Rund ums Thema
FINANZEN &
IMMOBILIEN

S&B BAU GMBH & CO KG IHR KOMPETENTER PARTNER

- Neu- & Umbauten
- Maurerarbeiten
- Beton- & Stahlbetonarbeiten
- Sanierungsarbeiten
- Abbrucharbeiten
- Erd- & Baggerarbeiten
- Pflaster- & Natursteinarbeiten

Bei uns berät der Fachmann
Jetzt unverbindliches Angebot anfragen ✆ 0151 59108043
✆ 0171 6459393

Kevin Spörl, Geschäftsführer, +49 151 59108043
Ronny Böttcher, Geschäftsführer, +49 171 6459393
Landstraße 54, 74746 Höpfingen, kontakt@sb-bau.info

Steuern / wir holen das Beste für Dich raus



Vereinigte Lohnsteuerhilfe e.V. LOHNSTEUERHILFEVEREIN

Gabriele Kraus
Beratungsstellenleiterin
Am Kriegerhain 15
74722 Buchen
Telefon 06281 - 565 1990
gabriele.kraus@vlh.de

Jetzt Mitglied werden und 10 Euro sparen

vlh.de

Ich freu mich auf die Steuer

Wir beraten Mitglieder im Rahmen von § 4 Nr. 11 StBerG

## Neuerungen spielen Immobilieninteressierten in die Karten

- PR -

(DJD). Für viele Menschen steht der Wunsch nach Wohneigentum auch 2025 ganz oben auf der Agenda. In Deutschland gibt es einige gesetzliche Neuerungen, die Käuferinnen und Käufern zugutekommen – sowohl bei Neubauten als auch bei Bestandsimmobilien.

### Neubau: Gebäudetyp E spart Geld

„E" wie „einfach" oder „experimentell": Das von der Bundesregierung beschlossene Gebäudetyp-E-Gesetz soll Bauen unkomplizierter und günstiger machen. Dazu können Bauherren bei diesem neuen Gebäudetyp auf die Einhaltung sogenannter Komfortstandards verzichten. Dieser Verzicht kann zu Kostenersparnissen von bis zu zehn Prozent führen und den Bauprozess deutlich beschleunigen. Standards, die für die Sicherheit des Gebäudes relevant sind, sind von den Lockerungen ausgenommen. Neubauinteressierte sollten das Konzept im Hinterkopf haben, denn es bietet die Möglichkeit, das Bauprojekt preiswerter und individueller zu gestalten.



*Neue rechtliche Vorgaben sollen das Bauen einfacher und günstiger machen.Foto: DJD/Dr. Klein Privatkunden/Getty Images/Chris Ryan*

### Kapitalanlage: Wachstumschancengesetz spart Steuern

Das Wachstumschancengesetz soll Investitionen fördern und Bürokratie abbauen – unter anderem im Immobiliensektor. Wer eine Immobilie als Kapitalanlage erwirbt, profitiert von einer degressiven Abschreibung, die die Steuerlast senkt. Dieser Vorteil greift nur, wenn die Immobilie vermietet und zum Zeitpunkt des Erwerbs nicht selbst darin gewohnt wird. Das heißt aber nicht, dass dies nicht später der Fall sein kann: Für junge Menschen kann es durchaus interessant sein, einen Neubau als Altersvorsorge zu kaufen und erstmal zu vermieten. Sie können die steuerlichen Vorteile der degressiven Abschreibung und im Alter den Wohnraum selbst nutzen.

### Bestandsimmobilien: $CO_2$-Steuer spart Kosten beim Kaufpreis

Auch für Bestandsimmobilien gibt es eine Neuerung: Seit dem 1. Januar 2025 greift die Erhöhung der $CO_2$-Steuer von 45 auf 55 Euro pro Tonne. Dies führt zu höheren Heizkosten für Immobilien, die mit fossilen Brennstoffen wie Öl oder Gas beheizt werden – reduziert jedoch einen möglichen Verkaufspreis des Hauses oder der Wohnung. Im Nachgang müssen anfallende Sanierungskosten in die Finanzierung miteingerechnet werden. Nichtsdestotrotz kann sich so der Erwerb eines Altbaus lohnen.

## FREIZEIT & SPORT

**Cube E**-Bike/Reaction Hybrid One 625-2021 Reifengr.29" Akku 625WHAusst.Shimano DeoreRD-M4120-SGS, 10Speed.Bosch Purion-Farbe balck-blue ca.850km gefahren. zu verkaufen1650€ Telef.06284 929430

**adidas Crazy** BYW 2.0 Pharrell Triple Black Gr. UK 11 US 11.5 Men's EU-Schuhgröße 46 Basketball-Sportschuh, kaum getragen. 90,-€ VB Tel.: 015152005961

**Verkaufe Damenmarkenrad** ohne Motor gut für Studenten zum Nutzen 100 € - 2 Kinderradhelme je 5 € - 1 Kinderreithelm20€. ☎ 0176/41723926

**Verkaufe Gudereit** Damenrad - 28 er-9 Gang kein E- bike, optimal für Studenten in der Stadt 0176/41723926

**Suche Skischuhe** gut erhalten Gr. 39 0176/41723926

**Herren Outddoor** Pfanner Hose (Jäger) Größe S, extrem reissfest, wasserabweisend, Belüftung, NP 200€, wenig getragen 98€ ☎ 06297-929657

**Taucheranzüge, versch.Gr,** Taucherzubehör:Flossen, Shortys, Unterzieher, Atemregler Aqualung Neu Jackets, Taucherlampe, Computer Uwatec mit Sender uvm.zvk 06282/929215

**E-Bike** -Damen Winora Yucatan 20 Bj 2018 Tiefeinsteiger 500Watt , 70nm, 20Gang Shimano top Zustand Preis 900€ (VB) Tel. 0176-34451302

**E-Bike,** Tauberrad, 28", Rahmen XL, Bauj. 2012, 4.700 km, Rücktrittbr., v. u. h. Felgenbr., 7 - Gang Nabenschaltung, Akku 2017 neu, 36V, 10,5Ah, Frontmotor. Vhb. 400,- €. Tel.: 06297/758

**Für Liebhaber:** Super 8 Kamera mit großer autom. Zoom einrichtung kaum gebraucht.VHB.50.-Eu. Tel.06282/8976

**Whirlpool aufblasbar** 180cm X 180cm mit Heizung und Abdeckung. Stromanschluß mit Fehlstrom-Schutzschalter. VHB 120,00€. 01758658329

**2 Camping**-Gasflaschen grau 11kg gefüllt. Stück 50,-€ TEL. 01751198413

**Camperzubehör: neue** Standheizung, 80 l-Wassertank unbenutzt, neuer Boiler und neue Pumpe, Preis VHB, Tel. 0628197399

**Jagdstiefel Frankonia** Greenbay 4 oliv, Größe 43, NP 120€, NIE getragen 70€ ☎ 06297-929657

**Elektro-Fahrrad** Kalkhoff weiß-schwarz, 28 Zoll, 8-Gang, 180,- € ☎ 06281-4572

**Rollschuhe verschenken.** Kinderrollschuhe rot zu verschenken, Größe 28-30, sehr guter Zustand. Zum Abholen in Merchingen. Kontakt: Mi-Sa Tel.: 0151-59103918

**Fitness Trampolin,** Gummiseilfederung, Haltestange Bodenschonende Standfüße, Trampolin, Ø: ca. 126 cm, von Aldi NP 109€, für 50€ ☎ 06297-929657

**Vom SCHACH** online zurück ans Brett?! Komm einfach beim offenen Schachtreff donnerstags ab 19.30 Uhr im Bistro Waldeck in Buchen vorbei - egal welche Spielstärke und Alter.

**Der Reit**- und Fahrverein Schefflenz e.V. veranstaltet am 5. - 6. April 2025 sein Hallenturnier. Für das leibliche Wohl auch in diesem Jahr bestens gesorgt.

**Bootsführerschein!!!**
**Ich biete folgende Kurse an:**
**Di., 6. Mai 2025**
**Binnenführerschein**
**Mi., 7. Mai 2025**
**Seeführerschein**
**Mo., 12. Mai 2025**
**Funk für Binnen und See**
**Beginn jeweils um 19.00 Uhr**
**So., 7. Juni 2025 Prüfung**
**Bootsfahrschule**
**X. Knoll**
**Schulschiff Polaris, Miltenberg**
**Tel. 0 93 73 / 31 94**
**01 71 / 2 92 67 19**
**www.fahrschule-knoll.de**

**KLEINANZEIGEN**
ganz einfach aufgeben!
meine-news.de/anzeigen

meine-news.de-Beitrag » SG Buchen

## Sportliche Ehrungen der Schützengesellschaft 1822 Buchen

Bei der Jahreshauptversammlung der SG 1822 Buchen ging 1. Schützenmeister Joachim Schmidt auf eine Vielzahl sportlicher Erfolge ein: Mit Hannelore Müller, Jürgen Sillmann, Manfred Lüdtke, Thomas Noe, Siegbert Schuch (†), Angelika Lehnert, Ina Henk, Elmar Pfaff und Helen Schmitt waren die Buchener an den Landesmeisterschaften 2024 vertreten; beim Seniorenschießen nahmen Jürgen Sillmann, Ina Henk, Elmar Pfaff, Hannelore Müller und Manfred Lüdtke teil.

An den Deutschen Meisterschaften belegten Jürgen Sillmann und Ina Henk gute Plätze. Am VFB-Schießen (Vereine/Firmen/Behörden) nahmen 19 gemischte Mannschaften und vier Damenteams teil – im Ganzen 87 Starter.

Groß war die Freude über das vereinsinterne Schießen: Auch 2024 wurde auf Himmelfahrtsscheibe (Gewinner Harry Ballweg), Ehrenscheibe (Gewinnerin Ina Henk), Prinzenscheibe (Gewinner Tim Wögler), Jugendpokal (Gewinner Aryan Ballweg) und Bürgerpokal (Gewinnerin Hanna Schönit) geschossen.

Das Schützenmarktschießen gewann Schützenkönig Frank Helm. An den Rundenkämpfen (Luftpistole/Auflage) belegte die Buchener Mannschaft den dritten Platz; an den Rundenkämpfen Luftgewehr/Auflage nahmen drei Mannschaften mit elf Schützen teil (4. und 6. Platz Kreisoberliga; 5. Platz Kreisliga A).

Im Bereich „Luftgewehr“ wurde nach mehrjähriger Abstinenz wieder ein Team formiert, das den vierten Platz erreichte; bei der Kreisseniorenliga (KK-Gewehr Auflage) starteten zwei Mannschaften (1. und 4. Platz).

Für 25 Jahre Mitgliedschaft wurden geehrt: Dr. Achim Brötel, Tobias Frey, Frank Helm, Thomas Jäger, René Kremser, Dominik Münch, Ingo Pfeiffenberger und Helmut Rausch.

**Lesen Sie den Beitrag online auf www.meine-news.de/198693**



*Die geehrten Sportler und Jubilare (25 Jahre).* *Foto: (adb)*



## ZWEIRÄDER

**Cube, E**-Bike Herren, Akku 500 Wh, 29 Zoll Räder, 21 Zoll Rahmen, Gepäckträger, Top Zustand, 550€ Tel: 0170/5268568

**Mofa/Mopeds** Sammlerin sucht alte Mofas und Mopeds bis 50ccm, auch Scheunenfunde und Ersatzteile, Bitte alles anbieten. Tel: 06286/9297733

**Verkaufe 28** Zoll Winora Damenfahrrad in blau-silber, 27 Gang - guter Zustand für 80€. Abholung in 74838. Tel: 0174-3074713

**Verkaufe Damenfahrrad** mit 5-Gang Schaltung, Farbe blau, 28", Preis 50€ - Selbstabholung. Tel.: 06291/7758

**Verkaufe Kinderfahrrad** 20Zoll Marke Bulls 2jahre alt, neutrale Farbe für Jungen und Mädchen, Verkehrssicher, kaum gefahren Tel. 0171-1023805


**JUST CYCLES**

Wir führen: FOCUS, GIANT, TREK, Diamant, RIESE & MÜLLER, SANTA CRUZ, Kalkhoff, SCOTT

Amorbach, Tel. 0 93 73/20 35 55


**Verkaufe Teenager** Motorradjacke-Textil Wingx schwarz XS herausnehmbares Innenteil , Protektoren 30€ Tel:06282/9277845

**KTM Da.Fahrrad** 27Gang 28 Zoll 46 Rahmenhöhe sportlich schwarz orange weiss fast wie neu.FP 400€.Tel.06286/929832

**Suche Mofa,** Scheunenfund etc. Vielleicht hat ja jemand noch eines Zuhause rumstehen. Vielen Dank. Tel. 01732620563

**Studentenfahrrad 28“,** Marke Rixe, 3 Gang Nabenschaltung in gutem Zustand für 60,00€, TEL.: 06281 / 2700

**Yamaha XJ** 600 N, schwarz, 37KW/ 50PS, BJ 1997, TÜV 05/25, 23570Km, erster Hand, unfallfrei, Bremsen, Kette und Reifen neu. Gepäckträger, Windschutzscheibe und kleinem Koffer. Sehr, sehr guter Zustand. Geeignet für Fahranfänger (drosselbar). Bilder auf Wunsch per E-Mail. Preis 2200€ VB Tel. 06284 1234

**Prophete E**-Bike Alu City 28", 7 Gänge, Rücktritt und Tiefeneinstieg. Bei treten leichtes Geräusch zu hören. 300,-€ VB Kontakt ab 17 Uhr unter ☎ 06282-1724

**BBF Jugendrad** Streetrider Y in blau/ weiß, 26", 21 Gang Shimano, Straßenzulassung, 38 cm Rahmenhöhe, Gepäckträger, neuwertig, Standort: Schefflenz, tel: 0160 5068085

**Rennrad 28“,** Bianci + 2 Ersatzräder VR + HR Ausstattung: Shimano 105, 14 Gang für 250€, TEL.: 06281 / 2700

**KA Draisler** Campus Herren-Fahrrad rot, 28 Zoll Wenig gebraucht, leichte Gebrauchsspuren, Rahmenhöhe bei 60 cm 260 € VB Tel.: 015152005961

**Mountainbike 26“** Niagara RH 50 cm, weinrot, 21 Gang Shimano Jeore, sehr guter Zustand, VHB 130€, TEL.: 06281 / 2700

**Elektro-Fahrrad** Kalkhoff weiß-schwarz, 28 Zoll, 8-Gang, 180,- € ☎ 06281-4572

meine-news.de-Beitrag » Musikverein Schweinberg

# Ausflug der Schweinberger MiniBand: Action & Fun beim Schlittschuhlaufen

„Auf die Kufen, fertig – los …“ hieß es am Samstag, 08. 03. 2025 beim Ausflug der MiniBand des Musikverein Schweinberg. Dieser führte auf die Eisbahn nach Würzburg, bei welchem sich die 30 Nachwuchsmusiker/innen und Betreuer beim Schlittschuhlaufen so richtig austoben konnten.

Bei frühlingshaften Temperaturen stellten die Kids unter Beweis, dass sie nicht nur musikalisch, sondern auch auf dem Eis eine ziemlich gute Figur abgeben. Nach zwei Stunden Action und einer kleinen Stärkung trat die Gruppe erschöpft, aber mit tollen Erinnerungen, die Heimreise an. Beim gemeinsamen Hot-Dog-Essen im Proberaum ließ man den Abend ausklingen.

### Musikalische Ausbildung im Musikverein 2025

Zu Beginn des zweiten Schulhalbjahres beginnt der Musikverein Schweinberg wieder mit der Ausbildung von Nachwuchsmusiker/innen. Ab sofort können hier wieder Termine zum unverbindlichen Instrumente testen oder Besuch einer Schnupperprobe der Mini Band telefonisch vereinbart werden. Eingeladen hierzu sind alle Kids, die bereits ein Instrument spielen oder erlernen möchten. Neben verschiedenen Instrumenten wie Querflöte, Klarinette, Saxofon, Trompete, Waldhorn, Tenorhorn, Posaune, Tuba, besteht auch die Möglichkeit, Schlagzeug und Percussion zu testen. Willkommen sind außerdem alle Kinder, die bereits Blockflöte spielen und in der MiniBand mitwirken möchten.

Der Musikverein Schweinberg legt viel Wert auf eine gezielte Nachwuchsförderung und unterstützt die Ausbildung sowohl ideell als auch finanziell. Die musikalische Ausbildung erfolgt in Kooperation mit der Musikschule Hardheim. Neueinsteigern wird kostenlos ein Leihinstrument zur Verfügung gestellt. Ergänzend zur Instrumentalausbildung bereitet der Verein seine Nachwuchsmusiker im Rahmen des Theorieunterrichts auf die Leistungsabzeichen des Blasmusikverbandes vor.

Dass die intensive Jugendarbeit des MVS in den letzten Jahren Früchte getragen hat, zeigt die tolle Entwicklung seiner Mini Band. Aktuell zählt das Nachwuchsensemble rund 30 Musiker, Tendenz steigend.

Natürlich kommt neben den wöchentlichen Proben auch der Spaß nicht zu kurz: Neben verschiedenen Ausflügen wird auch beim alljährlichen Probewochenende das Zusammengehörigkeitsgefühl der Kids gestärkt.

Weitere Informationen zur Nachwuchsarbeit des Musikvereins Schweinberg sowie Anmeldungen zum Instrumente testen bei Yvonne Zeller (Telefon 0 62 83/ 2 29 84 91), jugend@mv-schweinberg.de oder im Internet unter www.mv-schweinberg.de/mvs-for-kids

**Lesen Sie den Beitrag online auf www.meine-news.de/198132**



meine-news.de-Beitrag » Stadt Buchen

# Die sichere Durchführung und Organisation von Vereinsfesten

Organisiert von der Arbeitsgruppe „Vernetzung der Vereine“, findet eine Infoveranstaltung zum Thema „Die sichere Durchführung und Organisation von Vereinsfesten“ am Montag, 28. April 2025 von 18.00 Uhr bis 19.30 Uhr im Alten Rathaus in Buchen statt.

Mit dieser Veranstaltung wollen wir den ehrenamtlichen Vereinsmitarbeitern und Vereins- verantwortlichen aus Buchen einen Überblick über wichtige Vorgaben bzw. Hinweise zur Durchführung und Organisation von Vereinsveranstaltungen/-festen geben und entsprechend sensibilisieren.

Anmeldungen per E-Mail an vereine@buchen.de

**Diese Veranstaltung finden Sie auf www.meine-news.de/event/79605**

28. April 2025
18:00 Uhr
Altes Rathaus,
Marktstraße 25,
74722 Buchen (Odenwald)

meine-news.de-Beitrag »
Mehrgenerationenhaus Buchen

# Interessensgruppe „Buchen Vegan“

Wir sind eine Interessensgruppe und treffen uns in der Regel jeden 2. Sonntag im Monat 11.30 – 15.30 Uhr im Mehrgenerationenhaus Buchen zum Kennenlernen und Erfahrungsaustausch. Dabei genießen wir unser veganes Brunch, zu dem alle etwas mitbringen.

Kontakt: Tel. 01 60/6 64 56 43

**Diese Veranstaltung finden Sie auf www.meine-news.de/event/42200**

13. April 2025
11:30 - 15:30 Uhr
Mehrgenerationenhaus Buchen, Hollergasse 14,
74722 Buchen


Litfaß-Säule

**Anzeigenwerbung** an:
verkauf@litfassbuchen.de

STELLENMARKT



# DER STELLEN MARKT STEHT KOPF



STELLENMARKT



# Hauptsache was mit Medien?

## Ich mach' lieber was mit Menschen!

**Bewirb dich jetzt bei uns als**

## Pflegefachkraft (m/w/d)

in unserem ambulanten Pflegedienst oder in einer unserer beiden Tagespflegen.

Wir bieten eine familiäre Atmosphäre, Teamwork, gute Weiterbildungs- und Aufstiegsmöglichkeiten, eine tarifliche Vergütung sowie eine betriebliche Krankenzusatzversicherung und vieles mehr.

Ansprechpartnerin: Alexandra Könözsi

RS
RESIDENZ SONNENECK
OSTERBURKEN

**Seniorenzentrum Residenz Sonneneck**
**Betreutes Wohnen GmbH**
Boschstr. 3 • 74706 Osterburken
Tel.: 06291 655-0 • Fax: -299
Alexandra.Könözsi@residenz-sonneneck.de
**www.residenz-sonneneck.de**

Eine Einrichtung von Domus Cura
Wir gestalten Lebenszeit.

DOMUS CURA

---

**Praxis für Urologie und Andrologie**
Dr. med. Peter Breitling
www.urologie-buchen.de

Wir suchen zum nächstmöglichen Zeitpunkt eine

## Medizinische Fachangestellte (M/F/D)

**Ihre Aufgaben:**
Praxisorganisation, Laboruntersuchungen, Sprechstundenassistenz

**Wir bieten:**
Unbefristete Arbeitsstelle in Teilzeit (mindestens 20 h/Woche)

**Ihre schriftliche Bewerbung senden Sie bitte an:**
Dr. Peter Breitling, Dr.-Konrad-Adenauer-Str. 37, 74722 Buchen
E-Mail: urobuchen@e-mail.de

---




Seit über 20 Jahren ist die AS 2000 Autoteile GmbH ein leistungsfähiger Autoteile-Betrieb für die Region rund um Buchen. Um unseren Kunden weiterhin den gewohnt guten Service bieten zu können, suchen wir zur Verstärkung unseres Teams zum nächstmöglichen Zeitpunkt

## Verkäufer (m/w/d) oder Einzelhandelskaufmann (m/w/d)

in Vollzeit

**Wir erwarten:**
– abgeschlossene Berufsausbildung
in einem kaufmännischen oder technischen Beruf
– freundliches und gepflegtes Auftreten
– Erfahrung in der Automobilbranche von Vorteil

**Wir bieten:**
– leistungsgerechte Bezahlung
– unbefristetes Arbeitsverhältnis
– abwechslungsreiche Tätigkeit
in einem jungen, dynamischen Team

## Auszubildende als Einzelhandelskaufmann (m/w/d)

**Gerne auch als Quer- und Wiedereinsteiger!**

Ihre Bewerbung richten Sie bitte schriftlich, per E-Mail oder telefonisch, zu Händen Tobias Schork, an

AS 2000 AUTOTEILE
Albert-Einstein-Straße 4 (IGO) · 74722 Buchen
Telefon (0 62 81) 55 63 67 · www.AS2000-Autoteile.de

... alles spricht für uns!

---

**Biete an:** Kleinere Bürotätigkeiten wie z.B. Dokumente sortieren u. abheften oder Ähnliches, bin Industriekaufmann, im Ruhestand, Anfragen bitte unter thomashefner@gmx.de.....

**Biete an:** Mithilfe auf meinem Hof..geeignet für rüstigen Rentner..Anfragen bitte unter: 0174-9028524 oder 0176-31537872 oder 07930-9941790 Arbeitsort: Ahorn-Schillingstadt

**Biete an:** Planen, Mauern, Verputzen, Malerarbeiten, Fliesen legen, alles für Ihr zu Hause, preisgünstig und gut, jederzeit Verlass, erbitte Kontakt: 0174-9028524 oder 0163-0154616....

**Suche deutschspr.** Frau m. KFZ zur Entlastung einer ältere Dame in Buchen für Alltagstätigkeiten im Innen- + Außenbereich des Hauses. Gerne auf Minijob-Basis. AB 06281/96841

---

DER STELLEN MARKT STEHT KOPF

KMW Parth GmbH

**Auf Biegen und Brechen?** *Wir formen besser!*

**Warum arbeiten Sie eigentlich nicht bei uns?**
Unterstützen Sie unser starkes Team!
**Wir suchen Sie als neuen Kollegen als**



**Werkzeugmechaniker (m/w/d)**
**Einrichter Exzenterpresse (m/w/d)**

**mit Berufserfahrung**

**Das bieten wir Ihnen:**

- Zukunftssicheren und langfristigen Arbeitsplatz mit abwechslungsreichen Aufgaben
- Individuelle Einarbeitung sowie gute interne Weiterentwicklungsmöglichkeiten
- Leistungsgerechte Vergütung, 13. Monatsgehalt (Urlaubs-/Weihnachtsgeld)
- Vermögenswirksame Leistungen, Leistungsprämien und Gratifikationen für Jubiläen
- Flexible Arbeitszeiten, 1-Schicht-Betrieb und 30 Tage Urlaub
- Kostenlose Getränke

Wir freuen uns auf eine aussagekräftige Bewerbung per E-Mail oder postalisch an:

**KMW Parth GmbH** I Michael Peschel
Siemensstraße 21 I 74722 Buchen | peschel@kmw-net.de

## ARBEIT & JOBS

**Biete Fahrradreparaturen.** Ich mache ihr Rad wieder fit! Reifenwechsel, Schaltung, Bremsen, Lager: Alle Fabrikate und Arten. ☎ 01515 9043829 (auch Whatsapp)

**Biete liebevolle** Betreuung, Hilfe im Haushalt, Begleitung zu Arztterminen, etc. Da ich bereits in verschiedenen Privathaushalten zur vollsten Zufriedenheit meiner Kunden tätig war und große Freude am Umgang mit Menschen habe, suche ich eine angemeldete Tätigkeit an 3-4 Tagen die Woche, nach Absprache. Walldürn und ca. 15 km Umgebung.Tel: 06282/ 9398266, ab 19 Uhr

**Suche Stelle** als Fahrer auf 538,- €-Basis für Firmen sowie auch auf Privatbasis. Alle Führerscheine für LKW u. PKW und Personenbeförderungsschein vorhanden. ☎ 0151-56188189

**Suche zuverlässige,** ehrliche und selbstständig arbeitende Haushaltshilfe in Gerichtstetten, ca.5Std.pro Woche.Erreichbar unter 01741927643 und freue mich auf Ihren Anruf.

meine-news.jobs

Viele weitere Stellenangebote unter:
meine-news.jobs
✓ Vollzeit ✓ Teilzeit ✓ Ausbildung
DEIN regionaler Stellenmarkt

# STELLENMARKT

AUSBILDUNG 2025

KRANPLUS GmbH

WIR SUCHEN GENAU DICH!

SCAN ME!

**Industriekaufmann (w/m/d)**

Weitere Infos zur Ausbildung & Bewerbung unter: **www.kranplus.de**

KranPlus GmbH, Bergstraße 25b, 74736 Hardheim

GARTEN- & LANDSCHAFTSBAU
SCHÄFER & STICH GBR
www.schaefer-stich.de
BEWIRB DICH!
KOLLEGE GESUCHT
Wir stellen ein (m/w/d):
• VORARBEITER Garten-Landschaftsbau
• GARTEN-/ LANDSCHAFTSBAUER
• MAURER
• STRASSENBAUER
• HELFER in Voll- und Teilzeit
69427 Mudau-Steinbach
Tel. 0151 70157251
info@schaefer-stich.de



Diakonie caritas
Kirchliche Sozialstation Adelsheim - Osterburken e.V.
Wir helfen Ihnen gerne!
Wir suchen DICH!
Du bist Altenpflegerin, Gesundheits- & Krankenpflegerin, Altenpflegehelferin, oder medizinische Fachangestellte (m/w/d)?
Arbeiten zu Kindergarten-/ Schulzeiten
Pflege mit Herz!
Arbeiten ab 8 Uhr als geringfügige Beschäftigung oder Teilzeit
Friedrichstr. 1
74706 Osterburken
Tel.: 0 62 91 - 64 19 0
bewerbung@sozialstation-osterburken.de
www.sozialstation-osterburken.de
Dann sei dabei.
Wir freuen uns auf Deine Bewerbung. Für weitere Informationen stehen wir Dir gerne zur Verfügung.

## Eventmanagement und Hochzeitsplanung

- PR -

(spp-o) Veranstaltungen jeder Größe, seien es Firmenfeiern, kulturelle Events oder Hochzeiten, erfordern heute mehr als nur eine gute Planung. Sie verlangen Kreativität, Flexibilität und ein fundiertes Verständnis für aktuelle Technologien und Branchentrends. Etablierte Weiterbildungen im Bereich Eventmanagement, die kontinuierlich aktualisiert und an die neuesten Branchenentwicklungen angepasst werden, gewinnen daher zunehmend an Bedeutung.

Parallel zum Eventmanagement erfreut sich die Hochzeitsplanung immer größerer Beliebtheit. Der Traum von der perfekten Hochzeit lässt den Bedarf an professionellen Wedding Plannern stetig steigen. Angehende Hochzeitsplaner:innen (www.ist.de) müssen dabei nicht nur über organisatorisches Geschick verfügen, sondern auch Einfühlungsvermögen und Kreativität zeigen, um den schönsten Tag im Leben eines Paares unvergesslich zu gestalten.

Das IST-Studieninstitut bietet für beide Berufsfelder – Eventmanagement und Hochzeitsplanung – flexible berufsbegleitende Weiterbildungen an.



*Foto: Pixel-Shot/stock.adobe.com/spp-o*

Die Kurse sind so konzipiert, dass sie theoretisches Wissen und praktische Anwendungen in Einklang bringen und den Teilnehmenden ermöglichen, sich direkt in die jeweilige Branche zu integrieren. Alle Weiterbildungen zeichnen sich durch digitale Lernmodelle aus, die eine ideale Kombination aus Selbststudium und Praxiserfahrung ermöglichen. Dank Online-Vorlesungen, Online-Tutorien und digitalen Studienheften können die Teilnehmenden lernen, wann und wo sie möchten.

optik uihlein
Optometrie Brillen & Kontaktlinsen
Anne Uihlein
Vorstadtstraße 16
74722 Buchen
tel: 06281 5573110
email: anne.uihlein@googlemail.com
att | BewirbDichJetzt! | Optometrie | Brillenmode | modernesTeam |
Präzision | BewirbDichJetzt! | Freude am Kunden | Optometrie | Kont
OptikerIn in Teilzeit gesucht!
Leidenschaft fürs Auge.
Und was ist Deine Stärke?
Wir freuen uns auf Dich!
Werkstatt | Kundenbetreung | Brillen-Spezialisten | modernesTeam |
illen | Kontaktlinsen-Spezialisten | Optometrie | Präzision | Refraktion
yBan | Refraktion | Präzision | Brillen-Spezialisten | Kontaktlinse | Opto
lasbestimmung | Kontaktlinsenanpassung | LeidenschaftFürsAuge
sion | BewirbDichJetzt! | Freude am Kunden | Optometrie | Ko
ervice | Brillen | Kontaktlinsen-Spezialisten | Optometrie | Brillenmode
tatt | Kundenbetreuung | Buchhaltung | Brillenmode | modernesTeo
nglasbestimmung | Kontaktlinsenanpassung | Werkstatt | Glasberat

# Baumbusch Bestattungen

Buchen, Abt-Keller Str. 1, Tel. 06281-1220
Walldürn, Rotbild 7, Tel. 06282-319

**Wir stellen ein:**

## Bestattungsfachkraft / Bestattungshelfer (m/w/d) (auch Quereinsteiger)
## Aushilfskraft (m/w/d) auf Minijobbasis (€ 556,00)

Sie sind zuverlässig, körperlich belastbar, flexibel, teamfähig und haben ein gepflegtes Erscheinungsbild? Bereitschaftsdienste stellen für Sie kein Problem dar? Sie besitzen einen Führerschein?

Dann warten u.a. folgende Aufgaben auf Sie:
Überführung und Versorgung Verstorbener
Aushub von Erd- und Urnengräbern
Teilnahme am Bereitschaftsdienst
Begleitung von Trauerfeiern und Trägerdienste

**Interessiert? Dann rufen Sie uns an!**



# Sie haben ab und zu etwas Zeit?



**Wir suchen Springer m/w/d mit eigenem PKW auf 556-Euro-Basis**

Als Urlaubs- und Krankheitsvertretung unserer Verteiler legen Sie Prospekte in die Litfaß-Säule ein. Mit Ihrem Pkw fahren Sie einmal im Monat unterschiedliche Ortschaften im Landkreis Neckar-Odenwald an und verteilen dort die Zeitungen.

Wir freuen uns
über die Bewerbungen an:

**Karin Knörzer**
**Tel. 09371/955-115**
**karin.knoerzer@news-verlag.de**




news direkt
zuverlässig verteilen Menschen erreichen

Brückenstraße 11
63897 Miltenberg
Tel. 09371/955-0
Fax 09371/955-155

# ZAHNWOHL
ZAHNARZTPRAXIS BUCHEN
Praxisinhaber: Dr. Joachim Hickl

**Neueröffnung im modernen Neubau im Juli 2025**

Lust darauf etwas Neues aufzubauen und mitzugestalten?
Komm' ins Team und bewirb dich jetzt! Wir suchen motivierte und zuverlässige

**ZFA / ZMV / ZMP / DH** (m/w/d)

für die Praxisschwerpunkte Prophylaxe und nachhaltige Zahnerhaltung
Bewerbungen an praxis@zahnwohl-buchen.de oder zahnwohl_buchen

**DEIN TRAUMJOB**
**Vollzeit – Teilzeit – Ausbildung**
**auf meine-news.jobs**

# WIR SUCHEN DICH!



optic LINZ
SEHEN & AUSSEHEN

## Augenoptikermeister (m/w/d)
## Augenoptiker & Auszubildende

**Du arbeitest gerne im Team** und bist **fit in der Werkstatt? Mode- und Typberatung machen dir riesigen Spaß?** Dann komm doch als **Augenoptiker/in** zu **optic Linz**!

**Wir freuen uns auf deine Bewerbung.**
**Gerne persönlich oder via E-Mail**
**an buchen@optic-linz.de**

**www.optic-linz.de**

74722 BUCHEN
Haagstraße 7
Tel. 06281 9111

74706 OSTERBURKEN
Brunnengasse 6
Tel. 06291 8110

# DER STELLEN MARKT STEHT KOPF

PALLDOMO

Wir suchen zum nächstmöglichen Zeitpunkt in Teil- oder Vollzeit eine/n

**engagierte, motivierte, palliative Care-Fachkraft**

**für unser ambulantes Palliativteam (SAPV).**

**Voraussetzungen:**
- Exam. Altenpfleger/in oder Gesundheits- und Krankenpfleger/in
- Vorhandene Palliative-Care-Weiterbildung oder Bereitschaft, diese zu absolvieren
- Kompetenz im Umgang mit schwerstkranken und sterbenden Menschen

**Ihre Aufgaben:**
- Versorgung und Betreuung schwerstkranker und sterbender Menschen zuhause
- Beratung und Begleitung von Angehörigen
- Verantwortungsvolles und selbstständiges Arbeiten
- Teilnahme am nächtlichen Bereitschaftsdienst

**Wir bieten:**
- Mitarbeit in einem multiprofessionellen Team aus Ärzten und Palliativ-Fachkräften, gemeinsame Teambesprechungen, regelmäßige Fortbildung und Supervision, Möglichkeit zu selbstständigem, selbstverantwortlichem Arbeiten

Bitte schicken Sie Ihre aussagekräftigen Bewerbungsunterlagen an:

**Palldomo UG gemeinnützig,** Hollergasse 22
74722 Buchen, www.palldomo.de, info@palldomo.de

---

**Lust auf Herausforderung ?**

**Wir suchen für den Bereich**

**"Gasspeicherbau"**

**Leitmonteure** (m/w/d)

**Montagehelfer** (m/w/d)



**Du...**
- arbeitest gerne draußen
- bist Montagebereit
- hast einen Führerschein
- und bist schwindelfrei

**Dann erwartet Dich...**
- ein Job bei dem Wertschätzung noch groß geschrieben wird
- eine überdurchschnittliche Bezahlung
- flexible Arbeitszeiten
- volle Spesen und Fahrtkosten
- 30 Tage Urlaub



Für Deine Arbeit gibt's ein Grundgehalt, aber mit Begeisterung wirst du reich !

**Bewirb Dich jetzt !**

**...und werde Teil unseres professionellen Teams**

**bewerbung@bsg-biogas.de**
**06292/2209961**

BSG Biogas Service

---

# STELLENMARKT

## Neue Kollegen gesucht!

**BUCHHALTUNG**
**JAHRESABSCHLUSS**







**Wir erstrahlen in neuem Glanz und suchen für unser neues Office kompetente Kollegen (m/w/d).**

KEINE Bewerbungsunterlagen » Einfach melden!
bewerbung@steuerkanzlei-hess.de oder Tel. 06281/52020

STEUERKANZLEI HESS
Steuerberatung · Rechtsberatung

Präsident-Wittemann-Str. 2
74722 Buchen

TOP Steuerberater

Digitale Kanzlei 2025 DATEV




# WIR SUCHEN

## VORARBEITER *(m/w/d) für unser Schotterwerk im Raum Buchen*

### Über uns:

Die **SHB GmbH & Co. KG** ist ein erfolgreiches mittelständisches Unternehmen mit ca. 65 Mitarbeitern der Steine-Erden Industrie mit einer Reihe von Schotterwerken, Steinbrüchen und Recycling-Standorten in der Region Hohenlohe und Bauland.

Wenn wir Ihr Interesse geweckt haben, Sie diese Anforderungen erfüllen und eine dauerhafte Aufgabe suchen, dann würden wir uns freuen, Sie in unserem Team begrüßen zu können.

Bitte senden Sie Ihre vollständigen Bewerbungsunterlagen mit Angabe des frühsten Eintrittstermins und Ihrer Gehaltsvorstellung an:


### Herrn Dr. Westermann

per E-Mail
dr.westermann@shb-schotter.de

oder Post

### SHB Schotterwerke

Hohenlohe-Bauland GmbH & Co. KG
Industriepark 13/1
74706 Osterburken

**06291/6414-0**
**www.shb-schotter.de**


### Ihre Aufgaben:

- Steuern der Anlagentechnik
- Organisieren der Arbeitsabläufe
- Kunden- und Lieferantenkontakt
- Bedienen von großen Baumaschinen
- Vertretung des Betriebsleiters

### Ihr Profil:

- Abgeschlossene Ausbildung, idealerweise aus dem Bereich Metallbau, Kfz oder Anlagentechnik
- Identifikation mit unserer Maschinen- und Anlagentechnik und unseren Produkten
- Teamfähigkeit
- Führungsqualitäten

### Wir bieten:

- einen sicheren Arbeitsplatz
- leistungsgerechte Bezahlung
- abwechslungsreiche Tätigkeit
- Aufstiegsmöglichkeiten

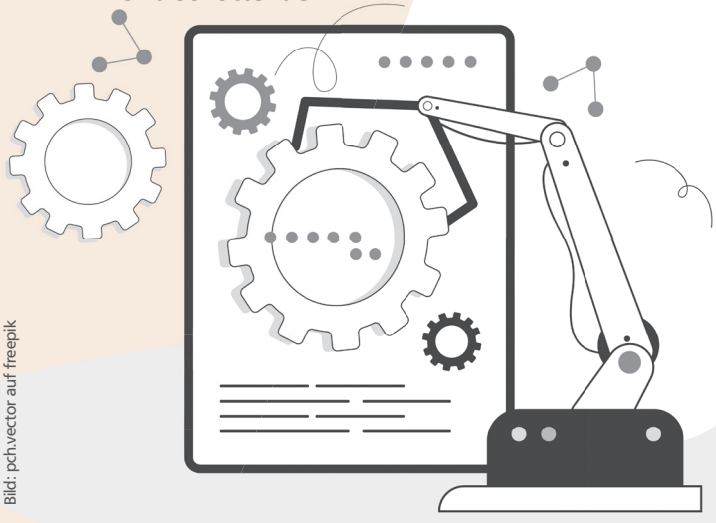



Bild: pch.vector auf freepik

**Erfahrene Haushaltshilfe** gesucht! Familie mit zwei Kindern und sehr lieber Golden Retriever Hündin sucht Unterstützung im Haushalt für ca. 8 Std. / Woche in Buchener Ortsteil. Für Interesse bitte unter de74722@gmail.com

---

**Reinigungskraft gesucht** für Privathaushalt in Buchen. alle 14 Tage 3 Stunden. Arbeitstag nach Vereinbarung. Tel. 49 160 765 4436

---

**Suche zuverlässige** , ehrliche Putzfee, die mich 1 x wöchentlich 3 -4 Std., nach Absprache auch 14 tägig, unterstützt. Raum Buchen, 2 Personen - Haushalt. PKW erforderlich, da etwas außerhalb. Bewerbungen Mon. Bis Freitag von 15.00 Ihr bis 18.00 Uhr 015111104476. Ich freue mich über Ihren Anruf!


## BÜROKAUFMANN (M/W/D) GESUCHT!

noe

**ÜBER UNS:**

Die Otmar Noe GmbH ist ein mittelständisches Maschinenbauunternehmen mit 70 Mitarbeitern. Neben Einzelteilen und Baugruppen für die Nutzfahrzeugbranche konstruieren und fertigen wir Spezialmaschinen für die Forstwirtschaft .

**IHRE AUFGABEN:**

- ☑ Durchführung der monatlichen Lohn- und Gehaltsabrechnungen für alle Mitarbeiter
- ☑ Verwaltung und Pflege von Personalstammdaten und Zeitwirtschaftssystem
- ☑ Ansprechperson für Mitarbeiter in Fragen der Lohn- und Gehaltsabrechnung

**WIR BIETEN:**

- ☑ Eine verantwortungsvolle und abwechslungsreiche Aufgabe bei attraktiver Bezahlung. Auf Wunsch Teilzeit und flexible Arbeitszeiten jederzeit möglich.

**WIR FREUEN UNS AUF IHRE SCHRIFTLICHE BEWERBUNG AN FOLGENDE ADRESSE:**

Otmar Noe GmbH, z. Hd. Hr. Jürgen Noe
Untermudauer Straße 8, 69427 Mudau
Tel.: 06284 9207-0 • Fax: 06284 9207-30
juergen.noe@noegmbh.de
WWW.NOEGMBH.DE



Foto: freepik



**Austräger m/w/d gesucht!**



**Osterburken**

**Osterburken-Schlierstadt**

**Hardheim**

**Buchen-Einbach**

**Neugierig?**
**Dann einfach bewerben**
unter
**bewerbung@news-direkt.com**
oder
**Tel. 09371-955-115**

news direkt
zuverlässig verteilen Menschen erreichen
Miltenberg | www.news-verlag.de



**DEIN TRAUMJOB auf meine-news.jobs**

✓ Vollzeit
✓ Teilzeit
✓ Ausbildung



Verrechnungsstelle für Kath. Kirchengemeinden
Dr.-Heinrich-Köhler-Straße 33, 74731 Walldürn

Erzdiözese Freiburg

## PRAXISINTEGRIERTE AUSBILDUNG ZUR SOZIALPÄDAGOGISCHEN ASSISTENZ (w/m/d) IM PROGRAMM „DIREKTEINSTIEG KITA“

START: 1. SEPTEMBER 2025 I DAUER: 23 MONATE

Die Verrechnungsstelle für Katholische Kirchengemeinden Walldürn betreut insgesamt 33 Kindertageseinrichtungen im Neckar-Odenwald-Kreis sowie in Teilbereichen im Main-Tauber-Kreis und Hohenlohekreis. Die jeweiligen Träger der Kindertageseinrichtungen sind die örtlichen Kirchengemeinden.

Für die katholischen Kindertageseinrichtungen im genannten Einzugsbereich suchen wir zum Ausbildungsstart 01.09.2025 **AUSZUBILDENDE FÜR DIE PRAXISINTEGRIERTE AUSBILDUNG ZUR SOZIALPÄDAGOGISCHEN ASSISTENZ IM PROGRAMM „DIREKTEINSTIEG KITA“**. Der praktische Teil der Ausbildung erfolgt in einer katholischen Kita, die theoretischen Fachkenntnisse werden an einer Berufsfachschule erworben.

Nähere Informationen zur Ausschreibung finden Sie unter **www.vst-wallduern.de**
Wir freuen uns auf Ihre Bewerbung.

**Chorleiter/in gesucht** (m/w/d)
Aufgeschlossener Kirchenchor mit 24 aktiven Mitgliedern sucht ab sofort oder später engagierte/n Chorleiter/in.
**Kirchenchor Sankt Martin**
**Mudau-Steinbach**
**Tel. 0 62 84-73 81**

meine-news.jobs
✓ Vollzeit ✓ Teilzeit ✓ Ausbildung
Mehr Erfolg bei der Jobsuche
meine-news.jobs
DEIN regionaler Stellenmarkt

**Praxis für Urologie und Andrologie**
Dr. med. Peter Breitling
www.urologie-buchen.de

Wir suchen zum nächstmöglichen Zeitpunkt eine

**Mitarbeiterin (F/M/D)**
**für unsere Praxisorganisation**

**Ihre Aufgaben:**
Organisation der Praxisabläufe, Terminvereinbarung, Patientenempfang, Dokumentation, allgemeine Bürotätigkeiten

**Ihr Profil:**
Kenntnisse in der Buchhaltung und EDV
Kommunikative Fähigkeiten
Medizinische Vorkenntnisse sind von Vorteil, jedoch nicht Voraussetzung.

**Unser Angebot:**
Eine unbefristete Arbeitsstelle in Teilzeit (VHB, mind. 20 Stunden/Woche)

**Ihre schriftliche Bewerbung senden Sie bitte an:**
Dr. Peter Breitling, Dr.-Konrad-Adenauer-Str. 37, 74722 Buchen
E-Mail: urobuchen@e-mail.de



ERHARDT ERKO

**Seit über 40 Jahren ist die Erhardt ERKO GmbH Ihr zuverlässiger Full-Service-Partner im Bereich der Oberflächenbearbeitung.**

**Wir eloxieren Aluminium, pulverbeschichten und fertigen kleinere Montagegruppen.**

**Zur Verstärkung unseres Teams suchen wir zum nächstmöglichen Termin:**

**einen Produktionshelfer (m/w/d) in Vollzeit**

**Aufgabengebiet:**
- Auf- und Abhängen der eloxierten Teile
- Qualitätskontrolle und Verpacken

Gerne auch als QUEREINSTEIGER

**Anforderungsprofil:**
- Motivation, Teamfähigkeit, Lernbereitschaft
- Selbstständige, zuverlässige und qualitätsbewusste Arbeitsweise
- Deutsch in Wort

Haben wir Ihr Interesse geweckt? Dann senden Sie uns Ihre Bewerbungsunterlagen **per E Mail** an **personalbuero@erhardt-erko.de** oder melden sich ganz unkompliziert **per Telefon 06281/5201-17**

**Wir freuen uns auf Sie!**

**Erhardt ERKO GmbH**
Simone Schöllig-Schwarzinger | Siemensstraße 15 | 74722 Buchen

## Work-Life-Balance in Pflegeberufen

(DJD). Wenn es um Wünsche und Anforderungen von Jobsuchenden an den neuen Arbeitgeber geht, fällt fast immer der Begriff Work-Life-Balance. Er steht für ein ausgewogenes Verhältnis zwischen Berufs- und Privat- beziehungsweise Familienleben. 54 Prozent der Menschen ist dies nach Ergebnissen des Trendreports „New Work" von Randstadt Deutschland (2021) bei der Arbeitgeberwahl wichtig. Dahinter stehen oft persönliche Erfahrungen: „Wir hören in Einstellungsgesprächen immer wieder, dass Menschen, die aus Pflegeberufen kommen, es sehr schwer fanden, Beruf und Familie zu vereinbaren", berichtet Jana Wessel von der Pflegeberatung compass.



*In der Pflegeberatung bieten sich interessante Arbeitsmöglichkeiten für Fachkräfte, zum Beispiel bei der Beratung von Pflegebedürftigen vor Ort.*
*Foto: DJD/compass private pflegeberatung*

### Hohe Flexibilität in der Pflegeberatung

Diese Probleme spiegeln sich auch in den Fragen wider, die von Bewerberinnen und Bewerbern besonders häufig gestellt werden. „Es wird oft nach Teilzeitmodellen gefragt und auch nach Flexibilität in der Arbeitsstruktur", sagt Wessel. „Letztere ist gerade in der Pflegeberatung vor Ort besonders groß. Das eröffnet sehr viele Möglichkeiten." Bei der Pflegeberatung vor Ort werden die Pflegebedürftigen zu Hause aufgesucht, telefonisch oder per Videogespräch beraten – hier finden sich bundesweit fortlaufend Stellen unter www.compass-pflegeberatung.de. Außerdem werden Pflegefachkräfte, Sozialversicherungsangestellte sowie Personen mit einem adäquaten Studium auch für die Standorte in Köln und Leipzig für die Pflegeberatung am Telefon gesucht, wo unter der Service-Nummer 0800 - 101 88 00 deutschlandweit alle Ratsuchenden kostenfreie Pflegeberatung erhalten.

„Hier wird sehr oft nach Gleitzeit gefragt, die wir im ganzen Betrieb anbieten", so Wessel.

### Mitarbeiterbewertungen checken

Teilzeitmöglichkeiten und Flexibilität sind wichtige Kriterien für die Vereinbarkeit von Beruf und Familie, ebenso wie ein wertschätzendes und unterstützendes Arbeitsumfeld.

Wer eine gute Work-Life-Balance anstrebt, sollte sich deshalb bei der Stellensuche schon vorab über diese Kriterien informieren, zum Beispiel bei Arbeitgeber-Bewertungsportalen wie kununu.com. Dort wurde compass 2025 bereits zum vierten Mal in Folge als „Top Company" ausgezeichnet. Besonders häufig wurden dabei von den Usern die Benefits Homeoffice, flexible Arbeitszeiten und die betriebliche Altersvorsorge genannt.

DER STELLEN MARKT STEHT KOPF

GERAS



**EXAM. PFLEGEFACHKRAFT (M/ W/ D)**

Standorte Mudau, Höpfingen, Merchingen, Hettingen



verschiedene Arbeitszeitmodelle möglich, sehr familienfreundlich

• Willkommensprämie • Rentenversicherung
• Attraktives Gehalt • Jobbike
• 30 Tage Urlaub • Krankenzusatzversicherung
• Weiterbildungsmöglichkeiten

**MELDE DICH JETZT!**

**www.geras-pflegeheime.de | info@geras-pflegeheime.de**

**Seniorenpflege „Mudau“**
Tel. 06284 - 661990

**Seniorenpflege „Höpfingen“**
Tel. 06283 - 940980

**Seniorenpflege „Merchingen“**
Tel. 06297 - 890990

**Seniorenpflege „Hettingen“**
Tel. 06281 - 503980



ZUR VERSTÄRKUNG FÜR UNSER TEAM SUCHEN WIR EINE

Metzgerei Partyservice Herkert

**Fleischereifachverkäuferin (m/w/d).**

Bewerbungen bitte per Post an:
Metzgerei Herkert, Kellereistr. 11, 74722 Buchen
oder per Mail an: info@metzgerei-herkert.de

Buchen Altheim

www.metzgerei-herkert.de Tel. 06281 / 8987 Tel. 06285 / 480



**DEIN TRAUMJOB**

Vollzeit – Teilzeit – Ausbildung

**auf meine-news.jobs**



ZAHNARZTPRAXIS
MICHAEL REICHERT

**REINIGUNGSKRAFT m/w/d gesucht**

**MINIJOB-BASIS**

- Arbeitszeit: 2 x pro Woche (1,5 + 4 Stunden)
- am Wochenende flexibel möglich
- Arbeitsbeginn: sofort möglich



Bild von freepik

Telefon 0 62 81/9 78 80
za-praxis-reichert@t-online.de
Am Ring 1, 74722 Buchen






WIR BIETEN IHNEN:

- ✓ Vielseitigen, verantwortungsvollen und zukunftsfähigen Arbeitsplatz
- ✓ Familiäres Arbeitsumfeld und Arbeitszeiten
- ✓ Leistungsgerechte Vergütung (Weihnachts- und Urlaubsgeld)
- ✓ Fort- und Weiterbildungen

JETZT BEWERBEN!

kispertbau
INDUSTRIESTRASSE 2
74838 LIMBACH

06287 277930
INFO@KISPERT-BAU.DE
KISPERT-BAU.DE/KARRIERE

Fahrschule PFEIL

Wir übernehmen die Kosten für die Weiterbildung auf Mallorca.

Wir suchen einen Fahrlehrer, (m/w/d)

Teilzeit oder Vollzeit, flexibel

Bezahlung: Überdurchschnittlich

Motivation: Top und viel

Bevorzugt: Zuverlässig

30 € für 45 Minuten Unterricht

Bewerbung an: Fahrschule Pfeil
Carl-Benz-Straße 3, 74722 Buchen
info@fahrschule-pfeil.de
0171-3 34 08 26

DER STELLEN MARKT STEHT KOPF

Suche Mitarbeiterin
im Bereich Kosmetik/Wellness
1x die Woche, ca. 3 Std./300 € mtl.
Aus- und Weiterbildung möglich.
Kosmetikstudio ISIS
Tel. 06286 / 1268

Hol dir das neue Magazin jetzt an deiner Schule!




Hier findest du Top-Ausbildungsbetriebe der Region

QR-Code scannen.
E-Paper lesen.

news verlag
Erfolg gestalten

news Verlag, Miltenberg,
info@news-verlag.de, 09371/9550

meine-news.de-Beitrag »
Volkshochschule Buchen e. V.

## Kurs Finanzdienstleistungen: Konten – Kredite – Darlehen

Der vhs-Kurs „Finanzdienstleistungen: Konten – Kredite – Darlehen“ findet an den beiden Montagen, 7. und 28. April 2025 jeweils von 19 bis 20.30 Uhr im vhs-Haus 2 in Buchen statt. Hier geht es um das Einmaleins vom Girokonto über alle Finanzdienstleistungen zu den Krediten, Darlehen und Finanzierungen. Es werden die Grundlagen und Bedingungen für Bankgeschäfte bis hin zum Darlehen erklärt und beschrieben.
Anmeldungen und weitere Infos unter www.vhs-buchen.de.
**Lesen Sie den Beitrag online auf www.meine-news.de/198378**

meine-news.de-Beitrag »
Volkshochschule Buchen e. V.

## Kursangebot: Autogenes Training

Der vhs-Kurs „Autogenes Training“ startet am Dienstag, 01. April 2025, umfasst acht Termine und findet jeweils von 18.15 bis 19.45 Uhr im vhs-Haus 2 in Buchen statt.
In diesem Kurs üben Sie das Autogene Training nach J.H. Schultz von der Grund-, über die Mittel- bis zur Oberstufe. Die einzelnen Übungen werden aufeinander aufbauend geübt. Das Autogene Training trägt zur Verbesserung des Allgemeinbefindens bei und kann unter anderem hilfreich gegen Erschöpfungszustände, Nervosität, innere Anspannung, Schmerzzustände und Schlaflosigkeit wirken. Die Übungen sind leicht zu erlernen und für alle Altersgruppen geeignet. Vorkenntnisse sind nicht erforderlich.
Anmeldungen und weitere Infos unter www.vhs-buchen.de.
**Lesen Sie den Beitrag online auf www.meine-news.de/195991**

- PR -

## Bildungsurlaub: Ein Weg zum lebenslangen Lernen

(DJD). Man lernt nie aus – in diesem Spruch steckt gerade in Bezug auf die Arbeitswelt viel Wahres. Das in der Ausbildung erworbene Wissen veraltet irgendwann, ständig kommt Neues hinzu. Immer wieder werden in der sich verändernden Gesellschaft neue technische, organisatorische oder kommunikative Kompetenzen gefordert, um am Puls der Zeit zu bleiben. Mit dem Recht auf Bildungsurlaub fördert der Staat die Initiative von Angestellten zum lebenslangen Lernen.

### Das Gehalt läuft weiter

Beim Bildungsurlaub handelt es sich um eine gesetzlich geregelte, bezahlte Freistellung im derzeitigen Job, um sich weiterzubilden. Arbeitnehmer in fast allen Bundesländern haben Anspruch darauf. Nur in Bayern und Sachsen fehlt bislang eine entsprechende Regelung. Fünf Tage Bildungsurlaub jährlich stehen den meisten Vollzeitbeschäftigten zu, in Teilzeit anteilig, und das jedes Jahr aufs Neue. Arbeitgeber zahlen in dieser Zeit weiterhin Gehalt, die Seminarkosten tragen die Beschäftigten.

### Sprachen, IT und mehr

Der Bildungsurlaub dient der Weiterbildung, die berufsspezifisch sein kann, aber nicht zwingend sein muss. „Es gibt eine große Vielfalt an Kursen – von Sprachtrainings bis zu Seminaren zu Klimawandel, IT oder Stressbewältigung“, erklärt Simone Singer von www.bildungsurlaub.de. Auf dieser Internetseite können sich Interessierte aus mehr als 14.000 Veranstaltungen von mehr als 500 anerkannten Bildungsträgern die passende aussuchen. Darüber hinaus gibt es viele auf bestimmte Berufsgruppen oder Branchen zugeschnittene Angebote, wie für Erzieher oder Elektriker.

### Voraussetzungen

In Deutschland haben Angestellte Anspruch auf Bildungsurlaub, um sich beruflich oder persönlich weiterzubilden. Dieser Anspruch ist jedoch nicht für alle Berufsgruppen gleich geregelt. In einigen Bundesländern gilt er auch für Landes- und Kommunalbeamte. Personen ohne Anstellungsverhältnis, wie Selbstständige, Studierende oder Rentner, sind dagegen von diesem Recht ausgeschlossen. In den Kursen sind diese Berufsgruppen allerdings auch willkommen.



*Der Bildungsurlaub dient der Weiterbildung, die nicht immer zwingend berufsspezifisch sein muss. Foto: DJD/Egcom/Jacob Lund/Shutterstock*

Der Bildungsurlaub muss frühzeitig, meist vier bis sechs Wochen vor Beginn, beim Arbeitgeber beantragt werden und zudem in dem Bundesland, in dem man arbeitet, anerkannt sein. Nach der Auswahl eines Kurses erhalten die angehenden Teilnehmenden eine Anerkennungsbestätigung vom Anbieter. Sie muss zusammen mit dem Antrag beim Arbeitgeber eingereicht werden. Während der Bildungsurlaub läuft, wird das Gehalt weitergezahlt. Die Seminargebühren variieren: Es gibt einige kostenlose Angebote, während andere Kurse mehrere Tausend Euro kosten können. Die Durchschnittsausgaben pro Bildungsurlaub liegen bei etwa 500 Euro.

Zur Verstärkung unseres Teams suchen wir ab sofort
**Servicekräfte m/w/d**
**Küchenhilfe m/w/d**
auf 556-€-Basis
Ihr Ansprechpartner: Hr. Udo Prukna
**Hotel Märchenwald**
Boschstraße 14, 74706 Osterburken,
Tel. 06291-64200, www.hotelmaerchenwald.de









## Über uns:

Die **SHB GmbH & Co. KG** ist ein erfolgreiches mittelständisches Unternehmen mit ca. 65 Mitarbeitern der Steine-Erden Industrie mit einer Reihe von Schotterwerken, Steinbrüchen und Recycling-Standorten in der Region Hohenlohe und Bauland.

# WIR SUCHEN

## *TECHNISCHER ASSISTENT* *(m/w/d) am Verwaltungsstandort Osterburken*

Wenn wir Ihr Interesse geweckt haben, Sie diese Anforderungen erfüllen und eine dauerhafte Aufgabe suchen, dann würden wir uns freuen, Sie in unserem Team begrüßen zu können.

Bitte senden Sie Ihre vollständigen Bewerbungsunterlagen mit Angabe des frühsten Eintrittstermins und Ihrer Gehaltsvorstellung an:


### Herrn Dr. Westermann
per E-Mail
dr.westermann@shb-schotter.de

oder Post

### SHB Schotterwerke
Hohenlohe-Bauland GmbH & Co. KG
Industriepark 13/1
74706 Osterburken

**06291/6414-0**
**www.shb-schotter.de**


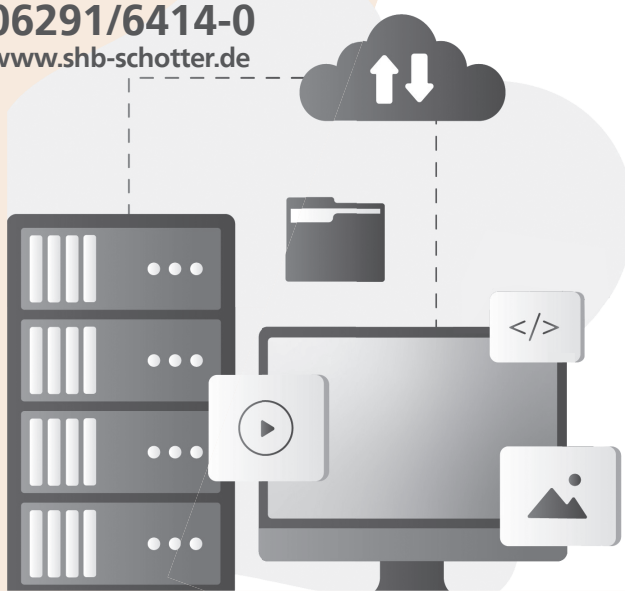

Bild: freepik

## Ihre Aufgaben:

- Genehmigungsmanagement:
  - Mitarbeit bei Neugenehmigungen (Erweiterung des Steinbruchs, Änderungen an der Anlagetechnik)
  - Überwachung von Auflagen/Nebenbestimmungen
- Rekultivierungsmanagement:
  - Beurteilung von Bodenanalysen nach einschlägigen Regelwerken (VwV Boden, BBodschV)
  - Begleitung der Rekulivierungsmaßnahmen
- Energieoptimierung
- Zuarbeit zur Technischen Leitung
- Projektarbeit (Modernisierungsprojekte der Anlagen, Umbaumaßnahmen etc.)
- Durchführung von Befliegungen der eigenen Standorte mit einer Vermessungsdrohne und Auswertung mit CAD-System

## Ihr Profil:

- idealerweise haben Sie Branchenerfahrung
- ein naturwissenschaftlicher Hochschulabschluss ist von Vorteil, aber nicht zwingend erforderlich
- sorgfältiges, zielgerichtetes und selbständiges Arbeiten wird vorausgesetzt
- Teamfähigkeit
- Identifikation mit der gestellten Aufgabe und der Firma

## Wir bieten:

- einen eigenverantwortlichen Arbeitsplatz
- größtmögliche Freiräume
- flache Hierarchien
- kleine Teams
- leistungsgerechte Bezahlung

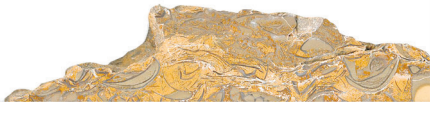

- PR -

## Ausbildung in der Packaging-Branche: Geheim-Tipp mit guten Chancen

(akz-o) Verpackung? Darauf kommen Jugendliche nur selten, wenn sie über ihre berufliche Zukunft nachdenken. Dabei bietet die Packaging-Branche interessante Perspektiven: abwechslungsreiche Tätigkeiten, gutes Gehalt und attraktive Aufstiegschancen. Dennoch suchen viele Unternehmen nach Auszubildenden.



*Ajlina Pepic* *Foto: STI Group/akz-o*

Ein Beispiel ist die STI Group, ein weltweit tätiger Verpackungshersteller mit Hauptsitz im osthessischen Lauterbach. Über 2.000 Mitarbeitende sind an sieben Standorten in vier Ländern beschäftigt. Das Familienunternehmen ist auf Verpackungen und Displays aus Karton und Wellpappe spezialisiert – ein zukunftsträchtiger Bereich: Faltschachteln werden als nachhaltige Alternative zu Plastikverpackungen immer beliebter.

Aktuell sind am Standort Lauterbach 17 Azubis an Bord. „Man bekommt einen völlig anderen Blick auf Verpackungen“, sagt David Stankovic. „Beim Einkauf im Supermarkt sieht man die Produkte der eigenen Arbeit.“ Der 17-Jährige hat im August eine dreijährige Ausbildung zum Medientechnologen Druck begonnen. Damit arbeitet er in der ersten Stufe des Produktionsprozesses: Der Karton wird mit der gewünschten Optik bedruckt. Dabei muss sichergestellt werden, dass das Druckbild, die Farben und das Design den Vorgaben entsprechen. Stankovic arbeitet sowohl am Computer, als auch an den Druckmaschinen.

Bereits im dritten Ausbildungsjahr befindet sich Ajlina Pepic. „Ich wollte etwas Handwerkliches machen“, betont die 20-Jährige, die sich nach ihrem Realschulabschluss für eine Ausbildung zur Packmitteltechnologin entschieden hat. Sie kommt am Ende des Produktionsprozesses zum Einsatz, wenn die fertig gedruckten und ausgestanzten Faltschachteln geklebt werden, und kümmert sich um die Einrichtung und Steuerung der Klebemaschinen.

Die STI Group hat für das kommende Ausbildungsjahr zahlreiche Ausbildungsstellen auf der Homepage ausgeschrieben und freut sich auf Bewerbungen.










# Werden Sie Teil des Teams meine-news Litfaß-Säule!

AdobeStock/ThongSamyi




## Ich suche Sie!



**Bettina Scholl**
Tel. 0 93 71/955 - 150

Ich freue mich auf Ihre Bewerbung
per E-Mail an
**bettina.scholl@news-verlag.de**

**Unterstützen Sie mich als**

## Mitarbeiter/in m/w/d

**in Voll- oder Teilzeit**
**für die**
**Beratung und Akquise von Werbekunden**

### Sie begeistern unsere Kunden für:

- Printanzeigen
- digitale Werbeformen
- Social-Media-Kampagnen
- Filmproduktion
- Webdesign

### Sie suchen

- eine langfristige Beschäftigung
- Möglichkeiten der beruflichen Weiterentwicklung
- flexible Arbeitszeiten
- ein tolles Team







news verlag
Erfolg gestalten

News Verlag GmbH & Co KG
Brückenstraße 11 | 63897 Miltenberg
Tel. 09371/955-0 | www.news-verlag.de

Wir wünschen ein frohes Osterfest!

Mit einem gut gewarteten Auto
kommen Sie sicher ans Ziel und wieder zurück

Bei uns finden Sie auch die passenden
Sommerreifen und Felgen

Jahnstr. 5
74722 Buchen – Hettingen
Tel.: 0 62 81 / 56 10 60
E-Mail: info@weisch.com
Internet: www.weisch.com

WEISCH
Auto - Teile - Reifenservice

BAUMANN GmbH WALLDÜRN
Nutzfahrzeugverleih / Kurierdienst
Personen u. Güterkraftverkehr
Krankentransporte / Mietwagen

www.baumann-wallduern.de
Neue Altheimer Str. 3 • 74731 Walldürn • Tel. 06282 / 92770

# AUTOMARKT

**Verkaufe Cabrio** Toyota MR2 Bauj. 04/2000, 126.000 km, neue Reifen, neue Bremsen, Kundendienst neu, Batterie neu, Kupplung neu, rostfrei, 6600 € ☎ 01578835267

**Suche Audi** A3, ab Baujahr 2013, 5-Türer, Diesel, maximal 130000km. Preis bis 14000,00 Euro. Tel. 01732620563. Bitte ausschließlich bei Erfüllung oben genannter Kriterien anrufen! :)

**4 Reifen** 195/65 R15 auf Alu-Felge/Astra, Vectra, Zafira 100,00 € für Abholer 0171-6875831; egbert.delmoro@gmx.de

**!!AltfahrzeugAbholung!!** Egal ob nicht fahrbereit, Bremsen fest, keine Schlüssel, hoher Km-stand, Motorschaden, Rost oder komplizierte Bergungen aus engen Räumlichkeiten usw. Tel. 0157 37 919 360

**Abholung von Alt- und Schrottfahrzeugen mit Nachweis.**
**Ersatzteilverkauf AV Bender**
**(07136) 7661**
**74177 BFh-Untergriesheim**



**KFZ-Anhänger zu verkaufen**. Zustand: gebraucht. Ladefläche erneuert (Alublech), 750 kg Gesamtgewicht, Stützrad, elektrischer Anschluss 13-polig, TÜV: 12/25. Hänger ist abgemeldet. Preis: 299 € VB. Tel. 0171/3193203

**meine-news.de-Beitrag »**
**Volkshochschule Buchen e. V.**

## Generative Künstliche Intelligenz für Kommunen und Vereine

Der vhs-Vortrag „Generative Künstliche Intelligenz für Kommunen und Vereine“ findet an den beiden Dienstagen, 06. und 13. Mai 2025 jeweils von 18 bis 20.30 Uhr im vhs-Haus 2 in Buchen statt. Lernen Sie, wie Künstliche Intelligenz Ihren Büroalltag erleichtert und bereichert. Neben ChatGPT werden weitere nützliche KI-Anwendungen erklärt. Ob für E-Mails, zur Dokumentenerstellung oder Datenanalyse – hier lernen Sie wie Sie KI sinnvoll am Arbeitsplatz nutzen können. Es sind keine spezifischen Vorkenntnisse erforderlich. Anmeldungen und weitere Infos unter www.vhs-buchen.de.

**Lesen Sie den Beitrag online auf www.meine-news.de/198414**

**meine-news.de-Beitrag »**
**Volkshochschule Buchen e. V.**

## Kursangebot Linsen – klein, aber oho

Der vhs-Kurs „Linsen – klein, aber oho“ findet am Freitag, 11. April 2025 von 18 bis 22 Uhr in der Abt-Bessel-Realschule Buchen statt. Hülsenfrüchte sind ein echtes Allround-Talent. Sie sind reich an Vitaminen, Ballaststoffen und Eiweißen und somit perfekt für eine vollwertige Ernährung. Sie werden in Deutschland angebaut und sind damit regional verfügbar. Es gibt sie in verschiedenen Farben und Sorten: ob rote Linsen, grüne oder Belugalinsen. In diesem Kurs lernen Sie verschiedene Möglichkeiten, wie Sie die kleinen Eiweißbomben in Ihrer Ernährung vielfältig einsetzen können. Anmeldungen und Infos unter www.vhs-buchen.de.

**Lesen Sie den Beitrag online auf www.meine-news.de/198381**

TOP AUSGESTATTET
SOFORT VERFÜGBAR

mazda

**Entdecken Sie unsere große Auswahl an Vorführwagen, Jahreswagen und Tageszulassungen – top gepflegt, sofort verfügbar und zu attraktiven Preisen! Sichern Sie sich Ihr Traumauto mit erstklassigen Konditionen.**

MAZDA CX-60 PLUG-IN
als Vorführwagen

- EZ 10/2023, 3.300 km
- Homura Ausstattung, ***2,5 Tonnen Anhängelast***
- Panorama-Glasschiebedach, Matrix-LED-Lichtsystem
- BOSE-Sound-System, 360° Monitor, Elektr. Heckklappe

Barpreis € **49.990**[1)]
Preisvorteil € **11.410**[2)]

Energieverbrauch gewichtet kombiniert: 1,4 l/100 km und 22,7 kWh Strom/100 km. $CO_2$-Emissionen gewichtet kombiniert: 31 g/km. $CO_2$-Klasse: B. Kraftstoffverbrauch und $CO_2$-Klasse bei entladener Batterie: 7,7 l/100 km. $CO_2$-Klasse: F. Weitere Informationen zur elektrischen Reichweite, Energiekosten, KFZ-Steuer und $CO_2$-Kosten finden Sie unter www.mazda.de/Energieverbrauch.

**1)** Barpreis für einen Mazda CX-60 e-Skyactiv PHEV Prime-Line | 2,5 l Benziner + Elektro 241 kW (327 PS).
**2)** Gegenüber der UVP der Mazda Motors (Deutschland) GmbH für einen vergleichbaren, nicht zugelassenen Neuwagen.
Alle Preise zzgl. Zulassungskosten.

Beispielfoto eines Mazda CX-60, die Ausstattungsmerkmale des abgebildeten Fahrzeuges sind nicht Bestandteil des Angebotes.

mazda
Entspannt abfahren
Rüttiger
AUTOHAUS
Richard Rüttiger e.K.

Lanzstraße 1 • 74731 Walldürn
Telefon: 06282/538
www.autohaus-ruettiger.de

# EXKLUSIVE TOP-MODELLE ZU UNSCHLAGBAREN KONDITIONEN!

## Der BMW iX1 eDrive20.

150 kW (204 PS), Neuwagen, Sport-Lederlenkrad, Automatische Heckklappenbetätigung, Reifendruck-Kontrolle, Lichtpakete, LED-Scheinwerfer, Parking Assistant, BMW Live Cockpit Plus mit BMW Curved Display, u.v.m.

Energieverbauch kombiniert: 16,2 kWh/100 km (WLTP); $CO^2$-Emissionen kombiniert: 0 g/km (WLTP); $CO^2$-Klasse: A; Elektrische Reichweite: 460 km (WLTP); Leistung: 150 kW (204 PS); Abbildung/en zeigt/en Sonderausstattungen.




**Unser Baraktionspreis** inkl. Bereitstellungkosten **36.999,- €**

**Ihre Ersparnis** gegenüber UPE des Herstellers **12.735,- €**

**Unser anpassbares Finanzierungsangebot*)**

| | | | |
|---|---|---|---|
| **Anzahlung:** | **4.444,- €** | | |
| Fahrzeugpreis: | 36.090,63 € | Laufzeit: | 24 Monate |
| Sollzinssatz p.a.: | 3,92 % | Effektiver Jahreszins: | 3,99 % |
| Nettodarlehensbetrag: | 31.646,63 € | Darlehensgesamtbetrag: | 34.107,- € |
| Bereitstellungskosten: | 999,- € | zzgl. Zielrate (24. Rate): | 31.232,- € |

**23x monatliche Finanzierungsrate:** **ab 125,- €**

Andere Farben, Motorisierungen o. Sonderausstatt. auf Wunsch soweit verfügbar.

AUTO + MOTORRAD

**MÜLLER**

**Dynamik auf allen Rädern**

Müller Automotive GmbH
Neue Buchener Straße 28
74722 Buchen
info@bmw-mueller.com
Telefon (06281) 52 85-0
**www.bmw-mueller.com**

Müller Automotive GmbH
Robert-Bosch-Straße 15
64711 Erbach
team@bmw-mueller.com
Telefon (06062) 94 30-0
**www.bmw-mueller.com**

*)Repräsentatives Beispiel: Folgende Angaben stellen zugleich das 2/3-Beispiel gem. § 6a Abs. 3 PAngV dar. Ein Finanzierungsangebot/Leasingangebot der BMW Bank GmbH, Heidemannstr. 164, 80939 München, Gültig solange Vorrat reicht, alle Preise inkl. der gegeben falls gesetzlich anfallenden Umsatzsteuer, Stand 03/2025, inkl. Bereitstellungskosten Sollzins gebunden für die gesamte Vertragslaufzeit, Druckfehler, Zwischenverkauf, Änderungen und Irrtümer vorbehalten. Alle Preise inkl. der gegeben falls gesetzlich anfallenden Umsatzsteuer; inkl. Bereitstellungskosten. Preisvorteil gegenüber der UPE/UPE= unverbindliche Preisempfehlung des Herstellers, Preisliste Deutschland.

Viele weitere Top Angebote finden Sie auf unserer Homepage – wwww.bmw-mueller.de

## AUTOZUBEHÖR

**Verkaufe : 4** Stk. SR für PKW mit Original Nissan Alu-Felgen, Bez: J DOT MB 74 TTXCMS551 6,5 Jx17 CH 5 215/60/17 KBA 40300 BRO 7A . Reifen nur 1Sommer gefahren noch 8 mm R-tiefe Fabr: Hankook -Ventius Prime 3 125 215/60 R17 Reifen sehr gut erhalten u.gut gelagert. Preis: VHB Tel.Nr. 06284-673 o 015168106455

**Wir kaufen Wohnmobile + Wohnwagen**
**Tel. 03944-36160**
**www.wm-aw.de Fa.**

**Verkaufe 4** Sommerreifen nwtg. auf Alufelgen 185/60 R14 82H VB 150,00 € TEL. 06283/50038

**Winterreifen Barum** Polaris 5, 235/55R17 XL 103V, neu, von 2023. VB 390,00€. Tel: 0152-02988717

**Sommerreifen ContiSportcontact** 5, 225/45R18 91Y neu, von 2023. VB 430,00 €. Tel: 0152-02988717

**Garmin Drive** 5, 5" Display, Kartenupdate aktuell, incl. USB-Kabel und Auto Ladekabel. VHB 20,00€. 01758658329

**Garmin Navi** 2597 LMT, 5" Display, 45 Länder Europa, incl. Zubehör. VHB 42,00€. 01758658329

**Pirelli Winterreifen** Soltozero 3, 225/45R18 XL 95V, neu, von 2023. VB 450,00 €. Tel: 0152-02988717

**4 Dezent** 5 Speichen Alu-Felgen, 5 Loch für 235/55R18 Reifen RAV4. 3.Generation 2006-2013 100€, ☎ 06297-929657

## Buchtipp: Sweet Home von Norbert Horst

Norbert Horst war Kriminalhauptkommissar und hat in zahlreichen Mordkommissionen ermittelt, bevor er sich ganz dem Schreibenwidmete.DasFaiblezurMordermittlung spricht aus jeder Zeile.

Ein Mann wird an einer unwegsamen Stelle an einer Hauptstraße ermordet aufgefunden. Die Überlegungen der Mordkommission gehen dahin, dass dieser nicht an Ort und Stelle getötet wurde, sondern erst später abgelegt wurde. Also müssten im Fahrzeug noch irgendwelche Spuren, z. B. Blut, zu finden sein. Die Ermittlungen werden sofort aufgenommen. Da der Tote keine Papiere bei sich trägt, muss erst die Identität festgestellt werden. Der Mord des Toten ist relativ schnell aufgeklärt. Die Ermittler finden den Täter im einschlägigen Milieu. Bei der Befragung der Ehefrau stellt sich heraus, dass diese mit einem Sexvideo erpresst wird. Gibt es noch weitere Opfer?

Der Autor beschreibt zwei Handlungsstränge, die zum Ende zusammenlaufen. Es dauert etwas, bis man in die Geschichte eintauchen kann. Doch diese ist dann so spannend, dass man nicht aufhören kann zu lesen.

**Der Krimi von Norbert Horst ist im Goldmann Verlag (ISBN 978-3-442-49547-4) erschienen und kostet 17 € (auch als eBook erhältlich).**

**Lesen Sie den Beitrag online auf www.meine-news.de/194722**

# Unser Angebot für SIE

Neu-, Jahres- und Gebrauchtwagen der Marken **Nissan, Skoda, Seat, Cupra, VW** und **Audi**.

Des Weiteren bieten wir Ihnen auch **EU-Fahrzeuge aller Fabrikate** an.

Weiter erhalten Sie maßgeschneiderte **Finanzierungs- & Leasing-Angebote** zu Privat- oder Firmenkonditionen.

**Besuchen Sie uns auch beim Dürmer Frühling am 30. März.**



Finanzierung ab 1,99 %*
*eff. Zins, ein Angebot der Bank 11 für Privatkunden und Handel GmbH, Hammer Landstraße 91, 41460 Neuss

Ihr Partner rund ums Auto seit 4 Jahrzehnten

Autohaus am Limes
GOLDERER
Daimlerstrasse 3 74731 Walldürn
06282 9244-0 info@golderer.de
www.golderer.de

**Öffnungszeiten**

| | Werkstatt | Verkauf |
|---|---|---|
| Mo-Do: | 07:45 – 16:45 | 09:00 – 18:00 Uhr |
| Fr: | 07:45 – 16:45 | 08:00 – 17:00 Uhr |
| Sa: | 09:00 – 12:00 | 09:00 – 12:00 Uhr |

Seit 2020 CUPRA SERVICE · Seit 2008 SEAT Service · Seit 2005 ŠKODA Service · Seit 1984 NISSAN




**Audi** Gebrauchtwagen ***:plus*** Wochen.

## Attraktive Leasingkonditionen für Jahreswagen bis zum 14.04.2025.

**Ein attraktives Leasingangebot:**

**z.B. Audi A4 Avant advanced 35 TFSI S tronic, Mythosschwarz Metallic**
EZ 04/24, 28.200 km

Audi virtual cockpit plus, 3-Zonen-Komfortklimaautomatik, Rückfahrkamera, Adaptiver Geschwindigkeitsassistent, Einparkhilfe plus, Audi Soundsystem, Sitzheizung vorn, Audi phone box u.v.m.

| | |
|---|---|
| Leistung: | 110 kW (150 PS) |
| Leasing-Sonderzahlung: | € 0,– |
| Laufzeit: | 24 Monate |
| Jährliche Fahrleistung: | 10.000 km |

**24 monatliche Leasingraten à**

**€ 272,–[1]**

**Ein attraktives Leasingangebot:**

**z. B. Audi Q3 Sportback S line 35 TFSI S tronic, Navarrablau Metallic**
EZ 05/24, 18.150 km

Adaptiver Geschwindigkeitsassistent, Anhängevorrichtung, Sitzheizung vorn, 3-Zonen-Komfortklimaautomatik, Rückfahrkamera, Audi Soundsystem, Einparkhilfe plus, MMI Navigation plus u.v.m.

| | |
|---|---|
| Leistung: | 110 kW (150 PS) |
| Leasing-Sonderzahlung: | € 0,– |
| Laufzeit: | 36 Monate |
| Jährliche Fahrleistung: | 10.000 km |

**36 monatliche Leasingraten à**

**€ 333,–[1]**

**Ein attraktives Leasingangebot:**

**z.B. Audi A5 Cabriolet S line 35 TDI S tronic, Gletscherweiß Metallic**
EZ 05/24, 3.750 km

Matrix LED-Scheinwerfe, Audi virtual cockpit plus, Parkassistent mit Einparkhilfe plus, MMI Navigation plus mit MMI touch, Sitzheizung vorn, Anhängevorrichtung, Audi Soundsystem u.v.m.

| | |
|---|---|
| Leistung: | 120 kW (163 PS) |
| Leasing-Sonderzahlung: | € 0,– |
| Laufzeit: | 36 Monate |
| Jährliche Fahrleistung: | 10.000 km |

**36 monatliche Leasingraten à**

**€ 394,–[1]**

Gültig für Audi A3, Audi A4, Audi A5, Audi A6 sowie Audi Q2 und Audi Q3 (Mietfahrzeuge und Werksdienstwagen) jeweils frühestens 2 Monate und spätestens 24 Monate nach Erstzulassung. Max. Gesamtfahrleistung bei Vertragsbeginn: 40.000 km. Ausgenommen sind S- und RS-Modelle. Für das Fahrzeugalter gilt als Stichtag das Datum der Gebrauchtwagenleasingbestellung. Gültig vom 14.03.-14.04.2025 (Gebrauchtwagenleasingbestellung), späteste Ummeldung 30.06.2025. Für private und gewerbliche Einzelkund_innen. [1] Ein Angebot der Audi Leasing, Zweigniederlassung der Volkswagen Leasing GmbH, Gifhorner Str. 57, 38112 Braunschweig, für die wir als ungebundener Vermittler gemeinsam mit dem Kunden die für den Abschluss des Leasingvertrages nötigen Vertragsunterlagen zusammenstellen. Zzgl. Überführungskosten und Zulassungskosten. Alle Preise inkl. 19 % MwSt.

## Autohaus Günther GmbH

Günther
EIN UNTERNEHMEN DER WOLFERT GRUPPE DAS!AUTOHAUS

Würzburger Straße 6, 74731 Walldürn, Tel.: 0 62 82 / 9 230 -0
info@guenther-dasautohaus.de, https://www.guenther-wallduern.audi/de.html



**Achim Schnell**
**Verkaufsberater**
Tel.: 06282 / 9230 11
E-Mail: achim.schnell @guenther-dasautohaus.de



**Christopher Paulus**
**Verkaufsberater**
Tel.: 06282 / 9230 27
E-Mail: christopher.paulus @guenther-dasautohaus.de



**Ufuk Yardim**
**Verkaufsberater**
Tel.: 06282 / 9230 35
E-Mail: ufuk.yardim @guenther-dasautohaus.de

meine-news.de-Beitrag » Helga Frisch aus Waldstetten

## Ein Jahrhundert - vier Feste: Über die Tradition der Heimatfeste in Waldstetten – Teil 3

**Das Heimatfest vom 29. Juli bis 31. Juli 1950**

„Man spricht heute viel von europäischem Zusammenschluss, es gibt Weltbürger. Aber unser Fest ist deshalb nicht unmodern geworden. Ein schlechter Heimatbürger kann kein guter Weltbürger sein“ – Dr. Josef Künkel, Festrede 1950.

Alles andere als unmodern sind auch die Worte aus der Festrede 1950. Obwohl schon 75 Jahre alt, erscheint vieles auf verblüffende, und leider auch tragische Weise heute noch aktuell.

Dennoch blieben die Waldstetter, nur wenige Jahre nach dem Ende des zweiten großen Krieges, ihrem Grundsatz treu und veranstalten, wiederum unter ungewöhnlichen Voraussetzungen, ihr zweites Heimatfest.

Waldstetten musste in den Jahrzehnten zuvor einen enormen Bevölkerungsschwund verkraften. In Folge des Weltkrieges jedoch, lag die Zahl der Waldstetter Bürger im Jahr 1950 bei einem Rekordhoch von 920 Einwohnern. Ursächlich dafür war eine hohe Zahl von Heimatvertriebenen, Evakuierten und Flüchtlingen. Eine Stellungnahme nach einer Begehung des Gesundheitsamtes vermittelt ein Bild über die damaligen Wohnverhältnisse: „Der Kranke muß mit seiner 6-köpfigen Familie, darunter ein Säugling und ein Kleinkind, in einem Raum zusammen hausen.“

Doch trotzte man den unerfreulichen Bedingungen. Und so begann das zweite Heimatfest in Waldstetten am Samstag, den 29. 07. 1950 um 6 Uhr in der Frühe mit einem gemeinsamen Gottesdienst zum Gedenken an alle Verstorbene der Gemeinde. Dies war der erste von insgesamt drei Gottesdiensten, die im Festverlauf gefeiert wurden. Auch der Festsonntag begann mit einem musikalischen Weckruf um 6 Uhr, dem unmittelbar danach ein Frühgottesdienst folgte. Um 9 Uhr traf man sich erneut in der Kirche, zu einem feierlichen Leviten-Amt mit Festpredigt.

Neben dem geistlichen Teil kam jedoch auch das weltliche Vergnügen nicht zu kurz. Los ging es samstags zu später Stunde um 21.30 Uhr mit einem Fackelzug und anschließendem Festbankett. Am Nachmittag des Festsonntags wurde den zahlreichen Gästen ein stattlicher Festzug präsentiert. Im Anschluss ging es zu Musik, Gesang und Tanz auf den Festplatz am Ortsausgang Richtung Bretzingen. „Zur Steigerung der Feststimmung trugen Blaskapelle und Gesangverein nicht wenig bei“ wusste auch die Zeitung zu berichten. Der Festmontag begann um 13 Uhr mit einem Festzug der Dorfkinder und endete mit Darbietungen und Volksliedern auf dem Festplatz.

Eine Zeitung berichtete über die Heimattage in Waldstetten mit einer gewissen Ironie: „Kaum waren am Sonntag früh die letzten Schritte der Heimwärtswankenden verhallt, so weckte schon wieder flotte Marschmusik die Schläfer.“

Ortspfarrer Josef Scheuermann fand anerkennende Worte für den Festverlauf, jedoch war er mit dem Ausklang der Heimattage nicht recht einverstanden: „Aber die folgende Nacht: ‚Nachfeier der Waldstetter vom Heimattag‘. Ein Grab der Unschuld! Der Heimattag wurde unter der Parole ‚für den Turm u. die neuen Glocken‘ aufgezogen. Der viele Kuchen dafür verkauft; aber es blieb nichts dafür übrig!“

Damit sollte er nicht recht behalten. Bereits am Ostermontag im Jahr darauf feierte man Glockenweihe.

Waldstetten darf stolz sein auf eine der schönsten Dorfkirchen im Umkreis, die beim 5. Heimatfest vom 05. bis 07. Juli 2025 selbstverständlich für alle Besucher zur Besichtigung geöffnet sein wird. Die gesamte Einwohnerschaft freut sich auf viele Gäste!

Fortsetzung folgt!

**Lesen Sie den Beitrag online auf www.meine-news.de/197598**













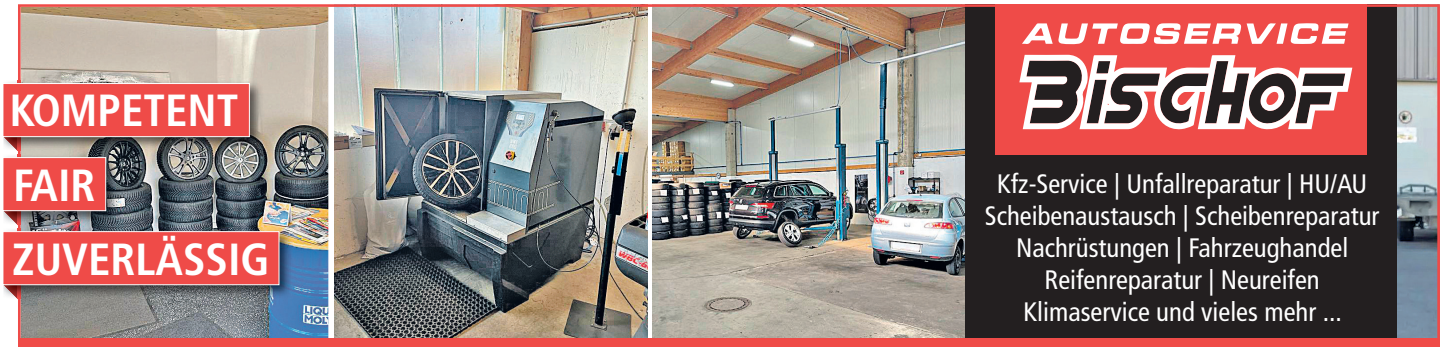


**Unser „Extraplus", die Radwäsche mit unserem Hightech-Waschgerät**

**WIR SIND FÜR SIE DA**

Mo. – Fr. 8 – 18 Uhr
Samstag 9 – 13 Uhr

| | |
|---|---|
| Radwechsel | 20,- € |
| Einlagerung Saison | 20,- € |
| Räderwäsche | 25,- € |
| Komplettangebot | 60,- € |

Autoservice Bischof | Siemensstr. 23 | 74722 Buchen | Telefon 06281.565 9850 | info@autoservice-bischof.de | www.autoservice-bischof.de


**meine-news.de-Beitrag » Volkshochschule Buchen e. V.**

## Kursangebot: Fertigfutter für Hunde

Der vhs-Workshop „Fertigfutter für Hunde – Risiken und gesunde Alternativen" findet an den beiden Mittwochen, 2. und 9. April 2025 jeweils von 19.30 bis 21 Uhr im vhs-Haus 1 in Buchen statt.

In diesem Kurs erfahren Sie, warum Fertigfutter für Hunde oft gesundheitliche Risiken birgt. Sie werden lernen, die Anatomie und den Verdauungsapparat des Hundes zu verstehen, die Deklarationspflicht der Hersteller zu durchschauen und die Qualität einzelner Futterkomponenten zu bewerten. Zudem werden spezifische Krankheitsbilder, die durch Fehlfütterung verursacht werden, erläutert. Am Ende des Workshops erhalten die Teilnehmenden eine Broschüre mit allen relevanten Inhalten, um die Zusammensetzung von Hundefutter richtig zu lesen und ihren Hund gesund zu ernähren.

Anmeldungen und weitere Infos unter www.vhs-buchen.de.

**Lesen Sie den Beitrag online auf www.meine-news.de/195994**

**meine-news.de-Beitrag » Volkshochschule Buchen e. V.**

## Kurs: Zeichnen für Kinder von 7 bis 9 Jahren

Der vhs-Kurs „Zeichnen für Kinder von 7 bis 9 Jahren" startet am Samstag, 12. April 2025, umfasst vier Termine und findet jeweils von 10 bis 10.45 Uhr im vhs-Haus 1 in Buchen statt.

Wie kann ich einen gehenden Menschen oder ein trabendes Pferd zeichnen – wie ein Auto so darstellen, dass man den Eindruck bekommt, es würde gleich losfahren? Beim Zeichnen lernen geht es um die Perspektive, die Raumtiefe und vor allem um Proportionen. Hier erfahrt ihr die Regeln dazu und lernt die Techniken kennen, die man – von der Dozentin an die jeweilige Altersstufe angepasst – anwenden kann.

Ihr dürft jede Menge Malutensilien vom Bleistift bis hin zur Kohle ausprobieren.

Anmeldungen und weitere Infos unter www.vhs-buchen.de.

**Lesen Sie den Beitrag online auf www.meine-news.de/198387**




OPEL

SPOTiCAR

GEBRAUCHT. GARANTIERT. GEKAUFT.

## Opel Corsa F Edition



EZ 03/23, 74 kW (101 PS), 5.950 km, Benzin, 6-Gang Schaltgetriebe, Klimaanlage, Radio DAB Bluetooth, Sitzheizung, Spurhalteassistent uvm.

**16.590,-€**

## Opel Crossland Elegance



EZ 06/23, 81 kW (110 PS), 24.660 km, Benzin, 6-Gang Schaltgetriebe, 2 Zonen Klimaautomatik, Multimedia Navi IntelliLink DAB, Lenkrad- u. Sitzheizung, Parkpilot vorn u. hinten, Rückfahrkamera, Alufelgen mit Allwetterreifen uvm.

**17.990,-€**

## Opel Corsa F Elegance Elektro



EZ 11/21, 100 kW (136 PS), 48.600 km, Elektro, Automatikgetriebe, Klimaautomatik, Multimedia Radio DAB Bluetooth, LED Scheinwerfer, Parkpilot hinten, Sitzheizung, Lenkradheizung, Alufelgen uvm.

**15.490,- €**

## Opel Mokka B Elegance



EZ 02/23, 100 kW (136 PS), 8.750 km, Benzin, 6-Gang, Klimaautomatik, Multimedia Radio DAB, LED-Scheinwerfer, Parkpilot vorn u. hinten, Rückfahrkamera, Sitzheizung, Lenkradheizung, Alufelgen mit Allwetterreifen uvm.

**18.990,-€**

## Opel Astra L Elegance Automatik



EZ 03/23, 96 kW (130 PS), 32.990 km, Benzin, Automatik, 2 Zonen Klimaautomatik, Multimedia Radio BT DAB, Parkpilot vorn u. hinten, Rückfahrkamera, LED-Scheinwerfer, Alufelgen uvm.

**19.990,-€**

## Opel Mokka B Elegance Elektro



EZ 12/21, 100 kW (136 PS), 37.700 km, Elektro, Automatik, Klimaautomatik, Multimedia Radio DAB, LED-Scheinwerfer, Parkpilot hinten, Rückfahrkamera, LED Scheinwerfer, Alufelgen uvm.

**16.990,-€**

## Opel Astra L ST Elegance



EZ 10/23, 81 kW (110 PS), 12.890 km, Benzin, 6-Gang Schaltgetriebe, 2 Zonen Klimaautomatik, Multimedia Radio DAB, Parkpilot hinten, Rückfahrkamera, Lenkrad- u. Sitzheizung, LED-Scheinwerfer, Alufelgen mit Allwetterreifen uvm.

**22.690,- €**

## Opel Grandland GS Line Tageszulassung



EZ 12/24, 96 kW (131 PS), 200 km, Benzin, 6-Gang Schaltgetriebe, 2 Zonen Klimaautomatik, Multimedia Navi DAB, Lenkrad- u. Sitzheizung, LED Scheinwerfer, Parkpilot vorn u. hinten uvm.

**26.990,-€**

## Opel Crossland Elegance



EZ 06/22, 81 kW (110 PS), 29.350 km, Benzin, 6-Gang Schaltgetriebe, 2 Zonen Klimaautomatik, Multimedia Radio IntelliLink DAB, Lenkrad- u. Sitzheizung, Alufelgen mit Allwetterreifen, Anhängerkupplung uvm.

**15.990,- €**

## Opel Grandland Business Elegance Plug-in-Hybrid 4



EZ 10/21, 221 kW (300 PS), 17.100 km, Benzin/Elektro, Automatikgetriebe, 2 Zonen Klimaautomatik, Multimedia Navi Pro, Parkpilot vorn u. hinten, Rückfahrkamera, LED-Scheinwerfer, Alufelgen uvm.

**25.690,-€**

autohaus gärtner

Autohaus Gärtner GmbH
Würzburger Str. 54
74736 Hardheim
Tel.: 06283 6679

Autohaus Gärtner GmbH
Weingärtnerstr.1
97877 Wertheim
Tel.: 09342 933300

**Jan Thomas**
Immobilienmakler (IHK)

THOMAS Immobilien

**Osterburken**
• 3,5-Zimmer Dachgeschosswohnung • 77 m² • Bj. 1995
• Einbauküche • Stellplatz
• Verbrauchsausweis • Gas
• EE-E • 158,5 kWh/(m²*a)
**164.000,- €**
zzgl. 3,57 % Maklerprovision inkl. MwSt.

**Buchen**
• 2-Zimmer Erdgeschosswohnung • 50 m² • Bj. 1995
• Einbauküche • Stellplatz
• Verbrauchsausweis • Gas
• EE-F • 169,5 kWh/(m²*a)
**82.500,- €**
zzgl. 3,57 % Maklerprovision inkl. MwSt.

**www.immobilien-thomas.de**

Dr.-Friedrich-Brünner-Str. 11 • 74722 Buchen
06281 / 5559626
0160 / 93067558
info@immobilien-thomas.de

SCAN

**NASSE WÄNDE?**
**SCHIMMELPILZ?**



ANALYSIEREN. PLANEN. SANIEREN.
TÜV-überwacht, 10 Jahre Gewährleistung,
120.000 erfolgreiche Sanierungen in der Gruppe
Abdichtungstechnik Dipl.-Ing. Tremel GmbH
Mosbach - Walldürn - Tauberbischofsheim
06261 - 317 99 88 oder 06282 - 540 99 83
www.isotec-tremel.de

ISOTEC® IMMER BESSER.

**ZIMMEREI DRESSLER**





**Zimmerei**
• Komplette Dachstühle und Dacheindeckungen (Asbestsanierungen)
• Holzbau (Gaube, Pergolen, Carports, Holzhallen etc.)



mit Fahrer
**Vermietung Teleskopkran**
• Arbeiten auf engstem Raum
• bis 4,5 t, Hubhöhe bis 21 m
• schwenkbarer Korb bis 4,5 m Arbeitsbreite
• exakter Gabel-/Seilwindenbetrieb
• Problembaumfällungen
• PV-Reinigung

**Schnellbau-Kran**
Jetzt neu!

Mühlweg 2 | 74746 Höpfingen-Waldstetten | 01 51 - 58 87 79 36
**www.dressler-teleskop.de**

**Wir sind jetzt auch Ausbildungsbetrieb**

meine-news.de-Beitrag » Grundschule Walldürn

## Großzügige Spende der Krabbelgruppe Walldürn

Dank einer großzügigen Spende im Wert von 1.000 € der Krabbelgruppe Walldürn konnte die Schülerbibliothek der Grundschule ihr Angebot erweitern. Die Schülerbibliothek spielt eine wichtige Rolle im schulischen Leben, indem sie den Schülerinnen und Schülern einen Ort bietet, um ihr Wissen zu vertiefen, ihre Vorstellungskraft zu beflügeln und ihre Lesefertigkeiten zu verbessern.

Lesen ist eine Schlüsselkompetenz, der in der modernen Mediengesellschaft für die Persönlichkeitsbildung, die gesellschaftliche Teilhabe und den schulischen Erfolg in allen Fächern eine entscheidende Bedeutung zukommt.

Die Auswahl der neuen Bücher wurde sorgfältig von den Leiterinnen der Lese-AG Susanne Münkel und Lena Prozeller getroffen, um sicherzustellen, dass die Interessen und Vorlieben aller Schülerinnen und Schüler berücksichtigt werden. Von fesselnden Romanen, über informative Sachbücher bis hin zu Fantasybüchern – die neuen Bücher decken eine Vielzahl von Genres und Themenbereichen ab.

Die Schülerinnen und Schüler sind begeistert von der Erweiterung des Bücherbestands und freuen sich darauf, die neuen Titel zu erkunden. Die Schülerbibliothek lädt alle herzlich dazu ein, die neuen Bücher zu entdecken.

Im Namen der Grundschule Walldürn bedankte sich Rektorin Christina Scheuermann bei der Krabbelgruppe Walldürn, vertreten durch Michelle Spahr, Tina Huber und Monika Oppl, die diese Initiative unterstützt haben. Ihre Unterstützung hat es ermöglicht, das Leseerlebnis für alle zu bereichern und die Schülerbibliothek zu einem noch attraktiveren Ort des Lernens und der Inspiration zu machen.

**Lesen Sie den Beitrag online auf www.meine-news.de/198267**



meine-news.de
✓ Viele regionale Nachrichten
✓ Aktuelle Veranstaltungen
✓ Bildergalerien



**Frühlingsdächer von Holzwurm.**

**Wir bringen Frische auf Ihr Dach.**
**Jetzt anrufen und aufblühen!**

Tel. 06281 55 77 90
www.holzwurm-buchen.de

BRAAS SYSTEMPARTNER

ZIMMEREI HOLZWURM

# IMMOBILIEN

**Privat sucht** Eigentumswohnungen oder Mehrfamilienhäuser im Raum Walldürn, Buchen und Miltenberg zum Kauf. Diskretion wird gewährleistet. Tel.: 01607208742

**Buchen - ELW** in ruhiger Lage, 44m², 1 Zi. mit EBK, Bad mit Bawa, kl. Garten/ Terr., ö. Stpl., keine Tiere, NR, frei ab 1.6., weitere Infos via WhatsApp: 01786739329

**Verkaufe 3-FH** in Osterburken, Gdst. 734 qm, EG 98,75 qm, UG 50,94 qm, DG 65 qm, BJ 1968; 1 Garage, 3 Stellpl., ab sofort zvk. VP 499.000 €.☎ 06291-416511

**Höpfingen Zweifamilienhaus** in ruhiger Lage, Wohnfläche 120m² und 85m², separate Eingänge, großzügige Kellerräume, Baujahr 1971, Terrassen und Balkon, 2 Garagen und Doppelcarport, Grundstück 836m², VHB 348.000€ Tel. 06283/6943

**Suche älteres** Haus oder Anwesen zum Kaufen, Mietkauf oder zu mieten, Umkreis Buchen + - 20 km....erbitte Ihren Anruf unter 0174-9028524 oder 0163-0154616.

**RITTERSBACH Gemütliches** Einfamilienhaus mit 7 Zimmer, Bad, Küche, Garage und Terrasse zu verkaufen 240.000 €..06293/1748

**Suche günstige** 1 - 2 Zimmerwohnung Raum Buchen - Osterburken - Seckach( Arbeitsstelle in Sennfeld )zu mieten. Habe gesichertes Einkommen.

**Zu vermieten:** Buchen OT Hainstadt, 85 qm-EG-WHG; 3 Zi—Kü-Bad/ sep.WC; Keller; Terrasse; Neu renoviert; ab. 14.2.; Tel. 0151-57854162

**Suchen Haus.** Bald 4-köpfige Familie sucht freistehendes Haus in Hardheim. Gern auch renovierungsbedürftig. Telnr: 06283 2287963. Whats App: 06283 2287963

**Zu verkaufen** - Walldürn - Großzügig geschnittene 2½-Zi.-EG-Whn. in MFH, Bj 1990, ruhiges Wohngebiet, ca. 77 m² WFL, gr. Balkon, Küche mit EBK, Parkett, Bad mit Dusche/BaWa, kl. Abstellr., großz. Keller, gem. Raum für WaMa/Trockner, PKW-Abstellpl., Aufzug im Haus. Gepflegte Außenanlage mit Grünflächen. Zentrumsnah gelegen. Sep. Gas-, Strom- und Wasser-Abr. Zu verkaufen. Preis: 220.000 €, von privat. Mobil: 0151-28872234






**Privat sucht** Eigentumswohnung zum Kauf in Buchen und Umgebung. Tel: 0151 67016354

Kleinanzeigen-> meine-news.de/anzeigen

**Biete an:** 2 trockene, saubere Räume, Boden verfließt, je 15 qm groß, als Lagermöglichkeit, keine Möbellagerung, je 50,-- Euro pro Monat, Anfragen bitte an thomashefner@gmx.de.....

**Walldürn - 2** Zimmer EG-Wohnung, 77 qm, gehobene Ausstattung, EBK, neuwertige E-Geräte, großzügige Diele, Dusche mit Badewanne, Gas-Etagenheizung mit sep. Therme, großer Balkon, eigener Keller, gem. Waschraum mit Platz für WM und Trockner, Aufzug und PKW-Stellplatz. Provisionsfrei zu verkaufen VB 199.000 EUR Telefon 0151 28872234


Sparkasse Neckartal-Odenwald

**Weitere Angebote finden Sie unter www.s-immobilien-ntow.de**

**ELZTAL-DALLAU 11791**



**Ideal f. die junge Familie – Gemütliches EFH m. Grundstück und Nebengebäude**

| | |
|---|---|
| Objektart: | Einfamilienhaus |
| Baujahr: | ca. 1955 |
| Wohnfläche: | ca. 158,72 m² |
| Zimmer: | 5 |
| Besonderheit: | Nebengebäude |
| Grundstück: | ca. 480 m² |
| Heizungsart: | Zentralheizung, Gas |
| Energieausweis: | bedarfsorientiert, 265,5 kWh (m²*a) |
| Energieeffizienzkl.: | H |
| **Kaufpreis:** | **235.000,-- €** zzgl. 3,57 % Maklerprovision inkl. MwSt. |

**Büro Mosbach**
**Frank Wedler**
06261 – 86 1485
frank.wedler@spk-ntow.de

**STÜRZENHARDT 21705**

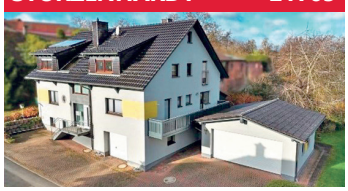

**Wohnen im idyll. Stürzenhardt im Odenwald – Ihr neues Zuhause erwartet Sie!**

| | |
|---|---|
| Objektart: | Einfamilienhaus |
| Baujahr: | ca. 1972 |
| Wohnfläche: | ca. 199,59 m² |
| Zimmer: | 6 |
| Extras: | Modernisierung 2015 |
| Grundstück: | ca. 1.204 m² |
| Heizungsart: | Zentralheizung, Öl |
| Energieausweis: | bedarfsorientiert, 177,6 kWh (m²*a) |
| Energieeffizienzkl.: | F |
| **Kaufpreis:** | **389.000,-- €** zzgl. 3,57 % Maklerprovision inkl. MwSt. |

**Büro Buchen**
**Dirk Maylandt**
06261 – 86 3190
dirk.maylandt@spk-ntow.de

**OSTERBURKEN 42327**



**Gepflegte 3-Zimmer-Wohnung mit Balkon, Garage und Top-Lage**

| | |
|---|---|
| Objektart: | Eigentumswohnung |
| Baujahr: | ca. 1991 |
| Wohnfläche: | ca. 83,41 m² |
| Zimmer: | 3 |
| Extras: | Garage, Stellplatz |
| Grundstück: | ca. 787 m² |
| Heizungsart: | Zentralheizung, Gas |
| Energieausweis: | verbrauchsorientiert, 109,8 kWh (m²*a) |
| Energieeffizienzkl.: | D |
| **Kaufpreis:** | **189.000,-- €** zzgl. 3,57 % Maklerprovision inkl. MwSt. |

**Büro Osterburken**
**Andrea Nied**
06291 – 67 0 46
andrea.nied@spk-ntow.de


**Frank Wedler**
Mosbach


**Dirk Maylandt**
Buchen


**Andrea Nied**
Osterburken


**Axel Martin**
Eberbach


**Levin Neureuter**
Eberbach

Immobilien Neckartal-Odenwald

# Immobilienverkauf?

**Was ist Ihre Immobilie wert?**
**Jetzt kostenlos und unverbindlich: Wohnmarktanalyse**

Sie finden uns in:

**Buchen,** Tel. 06261 – 86 3190
**Eberbach,** Tel. 06261 – 86 2147
**Mosbach,** Tel. 06261 – 86 1485
**Osterburken,** Tel. 06291 – 67 0 46

**Hier könnte Ihr Objekt stehen!**

TREPPEN FENSTERBÄNKE BODENBELÄGE FLIESEN

MATTHIAS MÜNIG

In den Dörrwiesen 8
74731 Walldürn-Hornbach

Telefon: 06286 / 1308
Mobil: 0175 / 1972014
www.matthiasmuenig.de

• Fassadenanstrich
• Trockenbau
• Vollwärmeschutz
• Dachbeschichtung
• Tapezierarbeiten
• Altbausanierung
• Innen- und Außenputz
• eigener Gerüstbau

Malerfachbetrieb
H. Zogaj
INHABER HAKI ZOGAJ

74722 Buchen
Veilchenweg 49

Tel. 06281 5340872 · Mobil 0171 9361613
haki.zogaj@gmx.de · www.maler-zogaj.de

• Zertifizierter Probenehmer Legionellen
• Erstellung von Gefährdungsanalysen §16 Abs. 7 TrinkwV.2001

Wasser- und Wärmezähler
Heizkostenverteiler
Installationen
Ablese-/Messdienst
nach HKVO

MONTAGE SERVICE HAFFNER

Gartenstr. 17 · 74746 Höpfingen · Mobil: 0160 65 020 85
Telefon: 06283 50188 · ms-haffner@web.de

meine-news.de-Beitrag » Jochen Köpfle aus Buchen

## Ausbildungsbotschafter begeistern Acht- und Neuntklässler für die Berufswelt

Wie sieht der Arbeitsalltag eines Mechatronikers aus? Welche Fähigkeiten braucht man, um Kauffrau im Einzelhandel zu werden? Antworten auf diese und viele weitere Fragen bekamen die Schülerinnen und Schüler der Baulandschule bei einem besonderen Besuch: Ausbildungsbotschafterinnen und -botschafter aus verschiedenen Betrieben der Region stellten ihre Berufe vor und gaben dabei wertvolle Einblicke in ihre persönlichen Erfahrungen.

Die Veranstaltung, die in Zusammenarbeit mit der Industrie- und Handelskammer organisiert wurde, verfolgte das Ziel, den Jugendlichen die Vielfalt der regionalen Ausbildungsberufe näherzubringen. Vertreterinnen und Vertreter aus Branchen wie Handwerk, Industrie, Handel und Dienstleistungen präsentierten ihre Ausbildungswege, schilderten ihren Berufsalltag und beantworteten Fragen der Schülerinnen und Schüler.

„Es ist wichtig, den Jugendlichen frühzeitig berufliche Perspektiven aufzuzeigen“, betonte einer der Ausbildungsbotschafter. „Ich hätte mir damals gewünscht, jemanden zu haben, der mir aus erster Hand von seinen Erfahrungen berichtet.“

Die Schülerinnen und Schüler der Baulandschule zeigten sich interessiert und stellten zahlreiche Fragen zu Ausbildungsinhalten, Verdienstmöglichkeiten und Aufstiegschancen. „Ich wusste vorher gar nicht, wie viele Möglichkeiten es in unserer Region gibt“, sagte eine Schülerin der 8. Klasse. Besonders die praxisnahen Berichte und persönlichen Geschichten der Ausbildungsbotschafter sorgten für Begeisterung.

Auch die Lehrkräfte zeigten sich zufrieden mit dem Erfolg der Veranstaltung. „Solche Besuche sind eine wichtige Ergänzung zum regulären Unterricht, da sie den Jugendlichen praxisnahe Orientierung bieten“, erklärte Katharina Leitner, die verantwortliche Lehrkraft für Berufsorientierung und die Veranstaltung an der Schule. Schulleiter Jochen Köpfle zeigte sich begeistert vom Engagement der Betriebe: „Die Zusammenarbeit zwischen Schulen und Wirtschaft ist entscheidend, um jungen Menschen eine Perspektive zu geben. Wir sind dankbar, dass die Ausbildungsbotschafter sich die Zeit genommen haben, ihr Wissen und ihre Erfahrungen weiterzugeben.“

**Lesen Sie den vollständigen Beitrag auf www.meine-news.de/198255**

KLEINANZEIGEN
ganz einfach aufgeben!
meine-news.de/anzeigen

**Objekt zur** Tier-/Pferdehaltung zu verkaufen: Gelegen in einem idyllischen Tal neben Amorbach/Schneeberg in Einzellage: ca. 1.100m² überdachte Ställe/Lagerräume; ca. 1.500m² befestigte Hoffläche; ca. 100.000m² arrondierte gute Wiesen und Weiden mit Quelle, an einem Naturbach gelegen. Zusätzlich weitere Flächen möglich: ca. 25.000m² Wald; in ca. 500m Entfernung zum Objekt gelegenes Wohnhaus mit herrlichem Ausblick. Kontakt: 09373/3395.

**4 Zimmer** Whg., 1.OG, EBK, sonnige Hanglage, Hzg. mit Solaranlage, Gäste WC, großes Bad in Schweinberg ab sofort zu vermieten. ☎ 0176/44771765

**Rosenberg, helle** 3,5 Zimmerwohng. 74 m², Küche, Bad , Südterrasse, Gartenzugang, Keller, Stellplatz, eventuell Garage, Bj.92 in Mehrfamilienhaus, absolut ruhige Ortsrandlage für 500 € kalt ab 01.06. oder früher zu vermieten. ☎ 0171/2226443

**Hallo ich** suche für mein kleine Familie ein Haus würde mich über Angebote freuen sie können mich unter 0152 09773212 erreichen

**Gewerberäume in** Buchen, ca. 165 qm, EG, in der Innenstadt. Kellereistr., Evtl. auch teilbar; nutzbar als Ladengeschäft, Büro-/Praxisräume, Stellplatz u. TG.-Stellplatz möglich, Öffentliche Parkplätze in unmittelbarer Nähe. Ab sofort zu vermieten. Tel. 0170 / 905 1526



meine-news.de-Beitrag »
Landratsamt
Neckar-Odenwald-Kreis

## Afrikanische Schweinepest: Falsches Sicherheitsgefühl

Am Freitag, 7. März, wurde nahe der hessischen Grenze, auf Mannheimer Gemarkung nördlich der A 6, das zweite Wildschwein in Baden-Württemberg amtlich als Afrikanische Schweinepest (ASP)-positiv festgestellt. Das Wildschwein wurde sehr nahe dem Seuchengeschehen im hessischen Kreis Bergstraße bei Lampertheim tot aufgefunden.

„Die Entwicklung der Tierseuche ist, trotz intensiver, länderübergreifender Maßnahmen zur Eindämmung und Bekämpfung, leider nicht gut“, wie Dr. Ulrich Bennemann, Leiter des Fachdienstes Veterinärwesen und der unteren Jagdbehörde des Landratsamtes erklärt. Die ASP wurde am 15. Juni 2024 erstmals in Hessen und am 8. August 2024 an einem Wildschwein in Baden-Württemberg, in Hemsbach bei Weinheim, festgestellt. Seitdem rückt die Seuche näher Richtung Neckar-Odenwald-Kreis. In den letzten Wochen hat sie sich von Darmstadt und Heppenheim kommend weiter in den hessischen Odenwald ausgebreitet. Mehr als 1.300 verendete Wildschweine sind bisher in Hessen positiv auf das ASP-Virus getestet worden.

„Einige Landwirte, Schlachtbetriebe und auch Jäger bei uns im Kreis realisieren nicht, dass die Seuche nur noch knappe 30 Kilometer von unserer Kreisgrenze entfernt grassiert“, so der Amtstierarzt: „Der Neckar-Odenwald-Kreis ist bisher noch nicht von Sperrzonen betroffen, Schutzzäune wurden noch nicht auf unserem Kreisgebiet errichtet. Das ist zwar erfreulich und ein großer Erfolg der Bekämpfungsmaßnahmen im Seuchengebiet, hat aber hier und da leider zu einem falschen Sicherheitsgefühl geführt.“

Das Veterinäramt hofft, dass Schweinehalter durch diesen neuen Ausbruch wieder mehr auf Biosicherheit achten und auch Schlachtstätten für eine gute Reinigung und Desinfektion von Viehfahrzeugen auf ihrem Gelände sorgen werden. Denn eine Infektion kann auch über Viehtransportfahrzeuge ausgetauscht werden. Oberstes Ziel bleibt es, die Tierseuche auf ein möglichst kleines Gebiet einzudämmen und einen Übertritt auf Hausschweinebestände zu verhindern.

**Lesen Sie den vollständigen Beitrag auf www.meine-news.de/198147**

meine-news.de-Beitrag » Tierschutzverein help e. V. aus Buchen

## Population von Streunern in Mudau erfolgreich eingedämmt!

Wir wurden um Hilfe gebeten, da dort ca. sieben Streuner gefüttert werden. In 14 Tagen ist es uns gelungen, die Streuner einzufangen und kastrieren zu lassen. Dies erfolgte in Zusammenarbeit mit dem Tierheim Dallau, das die tierärztlichen Kosten übernommen hat (die Kommunen beteiligen sich auch durch Zuschüsse an diesen Aktionen). Insgesamt konnten wir vier Katzen und drei Kater einfangen und somit die Population stark eindämmen.

Eine große „Hilfe“ war dabei unser Fallenmelder, so war gewährleistet, dass die Katzen nur eine sehr kurze Zeit in der Falle waren und gleich versorgt wurden.

Bedanken möchten wir uns auch für die Spende, die auf diese Aktion folgte.



Und wer jetzt Lust hat, auch ehrenamtlich den Tieren zu helfen, kann sich gerne bei uns melden. Es werden immer helfende Hände benötigt.

**Lesen Sie den Beitrag online auf www.meine-news.de/198495**


Komplettbad
Das ganze Bad aus einer Hand



Henk SANITÄRTECHNIK
Bernhard Henk
Hangstraße 12
74722 Buchen-Hainstadt
Tel. 06281 / 97027
henk-sanitaertechnik@t-online.de
www.henk-sanitaertechnik.de
Fachbetrieb für senioren- und behindertengerechte Installation


## MIETGESUCHE

**3-Zi.**-Woh. mit Terasse o. Balkon, barrierefreie Dusche in Hettingen dringend gesucht. Festes Einkommen vorhanden! Bitte auf AB sprechen. 06281/96841

**Wohnung dringend** gesucht. 5 Köpfige Familie ohne Haustiere sucht dringend eine Wohnung. Mindestens 100 qm. 4 bis 5 Zimmer. Gesichertes Einkommen vorhanden. Telefonnummer 06284/9280993 gerne Mudau und Umgebung.


GÖTZ ENERGIEBERATUNG
ENERGIEEFFIZIENT BAUEN UND SANIEREN

- Energieberatung
- Individueller Sanierungsfahrplan
- Förderanträge BAFA und KfW
- Baubegleitung
- Energieausweise

Neuer Weg 12
74743 Seckach
06291/647443
info@eb-goetz.de
www.energieberatung-goetz.de



wohnfitz
Bodenbeläge & Innentüren
06282 - 92620
Walldürn



Fliesenverlegung vom Fachmann
privat & gewerblich

0175 341 788 5

info@fliesen-barna.de
www.fliesen-barna.de

Bgm-Keller-Straße 13
74722 Buchen-Hainstadt

Fliesen BARNA

Karl Bohn
Stuck & Putz GmbH
Der Fachbetrieb für alle Stuckateur- und Malerarbeiten

37 Jahre Erfahrung am Bau

Innenputz, Innenausbau, Trockenbau, Außenputz, Fassadenarbeiten, Wärmedämmsysteme, Brand- und Schallschutz, Fließ- und Trocken-Estrich, Gerüstbau

www.karl-bohn-gmbh.de
Geschäftsführer: Jürgen Bohn & Karl Bohn

Pilgrim von Bucheinstraße 1
74722 Buchen

Telefon 06281 2025
Telefax 06281 971 46
E-Mail: info@karl-bohn-gmbh.de

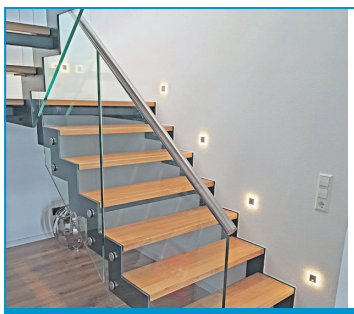

www.diehanaks.de
die Hanak's
Ihre Treppenspezialisten

Kragarmtreppen ▪ Faltwerktreppen
Holztreppen ▪ Steintreppen
Wangentreppen ▪ Tritt- u. Setzstufen
Außentreppen ▪ Spindeltreppen
Raumspartreppen

Karl-Fürst-Weg 3 | Höpfingen | www.diehanaks.de
Tel. 0 62 83/3 03 99 53 | Mobil 0173/8 80 83 20

• ENERGIEBERATUNG
• FÖRDERMITTELBERATUNG (ENERGIE-EFFIZIENZ-EXPERTE)
• DIFFERENZDRUCKMESSUNG (BLOWER-DOOR-TEST)
• THERMOGRAFIE
• ENERGIEAUSWEISE FÜR WOHN- UND NICHTWOHNGEBÄUDE

EBB Müller
EnergieBeratungsBüro

Bgm.-Knühl-Straße 32
74722 Buchen-Hettingen
Tel.: 06281 / 97220
Mobil: 0160 / 90915286
info@ebb-mueller.de
www.ebb-mueller.de

HUTH HAUS
Bausysteme Beratung · Verkauf

Natürlich willkommen.
Haustüren mit Stil.
www.huth-haus.de



meine-news.de-Beitrag » Landratsamt Neckar-Odenwald-Kreis

## Gemeinsame Ausstellung der Kunstvereine Oberlausitz und Neckar-Odenwald

**Vernissage am 6. April im Kunstforum Vis-à-Vis Buchen**

„Treffpunkt Kunst“ lautet der Titel der gemeinsamen Ausstellung des Oberlausitzer Kunstvereins und des Kunstvereins Neckar-Odenwald. Die Vereinsvorsitzenden Wolfram Schnebel vom Kunstverein Oberlausitz sowie Harald Kielmann vom Kunstverein Neckar Odenwald haben in monatelanger Vorbereitung ein großartiges gemeinschaftliches Projekt auf die Beine gestellt: 52 Künstlerinnen und Künstler (31 aus der Oberlausitz und 21 aus dem Neckar-Odenwald-Kreis) werden Einblicke in ihr bemerkenswertes künstlerisches Schaffen geben. Die Ausstellung wird vom 6. April (Vernissage um 11 Uhr) bis 11. Mai zunächst in Buchen im Kunstforum Vis-à-Vis und anschließend vom 23. August bis 28. September in der Annen Kapelle und im Landratsamt in Görlitz zu sehen sein.

Der Landkreis Görlitz (Oberlausitz) und der Neckar-Odenwald-Kreis sind Partnerlandkreise, deren Partnerschaft bis in das Jahr 1990 zurückreicht. Landrat Dr. Achim Brötel freut sich deshalb besonders auf bevorstehende Ausstellung, zu deren Besuch aller Bürgerinnen und Bürger herzlich eingeladen sind. „Begegnungen zwischen Menschen sind eine Grundvoraussetzung dafür, dass auch die Köpfe und Herzen zueinander finden. Die Kunst hat dabei schon immer eine besondere Rolle gespielt. Wechselseitige Stipendien, gemeinsame Ausstellungen und ein reger künstlerischer Austausch haben unsere Partnerschaft nämlich stets belebt“, so Brötel. „Die beiden Kunstvereine geben damit in bewegten Zeiten einen wichtigen Impuls für die Gemeinsamkeiten, die uns tragen. Was uns gemeinsam trägt, verbindet aber auch. Und. Die Kunst gehört ganz sicher mit dazu.“ „Die Partnerschaft zwischen dem Neckar-Odenwald-Kreis und dem Landkreis Görlitz ist über viele Jahre gewachsen und hat sich zu einem wertvollen und vor allem lebendigen Austausch entwickelt. Sie ist geprägt von Begegnungen, gemeinsamen Projekten und dem steten Wunsch, voneinander zu lernen. Gerade die Kunst hat dabei immer eine wichtige Rolle gespielt – sie verbindet Menschen, inspiriert und schafft neue Perspektiven“, unterstreicht auch Landrat Dr. Stefan Meyer aus dem Landkreis Görlitz, der eigens zur Vernissage nach Buchen kommen wird.

Bereits vor 15 Jahren gab es ein gemeinsames Ausstellungsprojekt der beiden Kunstvereine unter dem Titel „zusammen wachsen – zusammenwachsen“. Mit der Neuauflage des gemeinsamen Ausstellungsprojekts soll die Verbindung im Bereich Kunst und Kultur jetzt intensiviert werden.

**Lesen Sie den Beitrag online auf www.meine-news.de/198174**

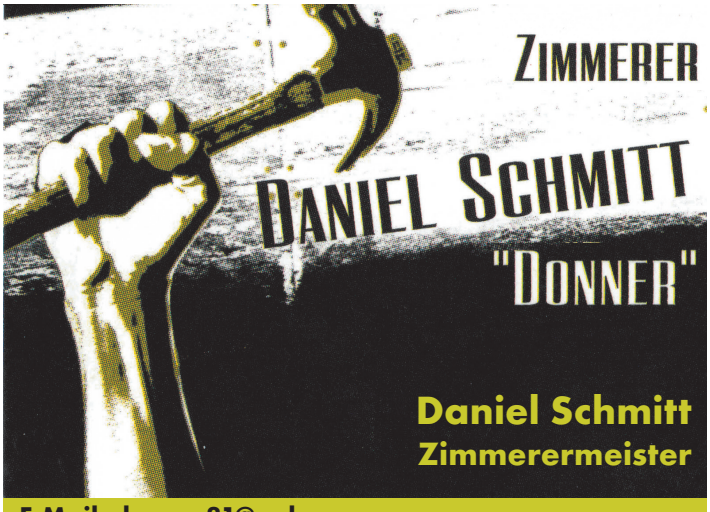


E-Mail: donner81@aol.com
Mobil-D1: 0160/9642 5268
Spechtweg 2 • 74838 Limbach-Laudenberg

# VERMIETUNG

**3 Zi,** Küche (unmöbliert), Tageslichtbad, Kellerabteil, Waschmaschinen-Trockenraum, TG Stellplatz, 76 qm in Buchen-Hainstadt zu vermieten. 540€ kalt + TG+ NK. Tel. 06221 766413

**Erstbezug nach** Sanierung – 3-Zimmer-Wohnung in Götzingen! Modern, stilvoll und perfekt geschnitten: Diese frisch sanierte Wohnung bietet einen offenen Wohn-/Essbereich mit Küche, zwei Schlafzimmer, eine Dachloggia und hochwertigen Vinylboden. Ein Carport ist inklusive. Top Lage mit schneller Anbindung nach Buchen & Osterburken, 24h-Tante-M-Laden in der Nähe. Warmmiete: 1.222,22 €, Kontakt: 0160/8116225 , Jetzt besichtigen und einziehen!

**Frisch sanierte** 4-Zimmer-Wohnung in Götzingen – Erstbezug! Diese moderne Wohnung bietet höchsten Wohnkomfort mit offenem Wohn-/Essbereich, drei Schlafzimmern, zwei Balkonen, modernem Bad plus Gäste-WC und stilvollem Vinylboden. Eine eigene Garage ist inklusive. Top Lage: Schnelle Anbindung nach Buchen & Osterburken, 24h-Tante-M-Laden in der Nähe. Preis nach Absprache, Kontakt: 0160/8116225

**Walldürn Dachgeschoßwohnung,** 4-Zimmer Wohnung, 95 m², KM 720 EUR + NK, Garage u. Carport können angemietet werden. ☎ 06284/9280171

**Walldürn, 3**-Zi Wo, OG, 108 qm in 2 Fam. Haus, Balkon, Tageslichtbad, Gäste-WC, Kellerraum, Waschküche, Gartenanteil, Garage ab 01.06.25 zu vermieten Tel.: 0151 10375968

**Walldürn, 3**-Zi Wohnung, EG in 2-Fam. Haus mit Terrasse, Gartenanteil, Tageslichtbad, sep. WC und Garage ab 01.05.2025 zu vermieten. Tel: 0151 10375968


**Umzüge & Transporte**
**Grab Odenwaldexpress**
Wiesenstraße 6 | 74821 Mosbach
Tel: 06261 / 63534


**Walldürn; 1½** Zimmer Wohnung, zentral gelegen, gepflegte Wohnanlage, 46 m², frisch renoviert, Senioren- / Behindertengerecht, Bad, Küche mit EBK, Aufzug, Terrasse, Keller, sofort frei, 340 € KM, ☎ 0178 5566233

**Walldürn; 1½**-Zimmer Wohnung, zentral gelegen, gepflegte Wohnanlage, 46 m², komplett möbliert, Senioren- / Behindertengerecht, Bad, Küche mit EBK, Aufzug, Balkon, frei nach Absprache, 395 € KM, ☎ 0178 5566233

**Suche Scheune/**Halle nähe 74743 Seckach zum Kaufen oder mieten. Wenn sie etwas passendes haben bitte unter 0174/3912137 melden.

**Biete UNTERSTELLMÖGLICHKEIT** für Wohnmobil, PKW, Ersatzteile u.a. Tel.: 0157 57 25 48 77

**Buchen, 2**-Zi-Whg, renov., 53m², Bad, Wohnk. o. EBK, sep. Keller, zentrale Lage, KM 450 €, NK 120 €, 2MM Kaut., ab 1.4., H: 0176-72598825.

**Vermiete in** Schweinberg, schöne 3Zi.Whg. mit Balkon + EBK, 58qm, 06283-394726

**Buchen, Appartement**-Whn zu vermieten., Erdgeschoss, WFl. 36 qm, mit Stellplatz. KM 400€+NK. TEL.0175-4165878

**Buchen-Hainstadt,** 2 Zi-Wohnung, 60 qm, 1.OG, Balkon, Garage, Kellerraum ab 01.04.25 zu vermieten. Keine Haustiere. TEL: 0174/9654715 ab 19 Uhr

**Zu verm.** in Buchen-Hainstadt: 85-qm-EG-Wohnung; 3 Zi-Kü-Bad+sep. WC; Terrasse; Keller; Neu renoviert; Klimaanlage; ab sofort; Tel. 0151-57854162

**Walldürn, helle,** modern geschnittene, barrierefreie, Zentral gelegene 2-Zi.-Whg. im 1. OG m. gr. Loggia (Südseite), 65 qm, begehbare Du im gr. Bad, Kellerr., Aufzug vorh., wahlweise m. Garage. KM 520,- € + 220,- € NK ab 01.05.25 zvm. Auskunft über Tel. 09341-897200 od. 0172-6649304

**Hardheim, Dachgeschoss** m. Giebelzimmer, 3-1/2 Zi. auf 2 Etagen, ca. 70 qm, EBK, Parkett, Keller, Abstellr., Aufzug, PKW-Stellpl., Rollstuhleingang ab sofort zvm. ☎ 09345-478

**Osterburken 3Zimmer** DG Wohnung Bad/WC, Gäste WC, 86qm, Kellerraum, Stellplatz ab 01.04.2025 zvm. 015170802569

**3,5** ZKB Wohnung zu vermieten, Ortsteil Mudau, ca. 140 m², Abstellkammer, Gäste-WC, Stellplätze, Terrasse mit Blick ins Grüne ☎ 0151-56792328

**3 Zimmer**-Whg., 103qm, Terrasse, EBK, ebenerdiger Zugang, Hzg.mit Solaranlage am Südhang ab sofort in Schweinberg zu vermieten. Tel. 0176/44771765

**Ladenlokal in** erster Lage , ADELSHEIM, .80 qm mit NR, ZH, Klima, . usw.Büro, Office, ist z.Zt-Beautysalon u.Nagelstudio, neu eingerichtet!!zum 1.6.zvm.Kontakt:01726302225 Besichtigung ab 15.6.25

**Gewerberäume zvm.** Ebenerdig direkt an der B 27, nutzbar als Ladengeschäft, Büro- oder Praxisräume sowie als Lager. 70 - 150 qm (teilbar). Tel.: 06287 / 929045

**Osterburken 3Zimmer** DG , Bad-WC, Gäste-WC, 86qm, Kellerraum, Stellplatz, ab 01.04.2025 zvm. 015170802569

**Vermiete 4** Zimmer Wohnung in Hardheim. 3 Zimmer, 1Wohnzimmer, 1 Esszimmer, 1 Küche, 1 Bad/Dusche/WC, 1 Gäste WC, 1 Flur. Tel:0162-9242931

**Kernsanierte EG** Wohnung in zentraler Lage von Höpfingen zu vermieten, 3 Zimmer, ca. 100m², EBK, Balkon Garage, weitere Details gerne telefonisch unter 015905839273


**Zu vermieten:**
**Lager-, Gewerbe-, Produktionshallen, Büroflächen**

**Hallenflächen:** Hallenbereiche von 150–750 m², Deckenhöhe mind. 6,30 m
**Büroflächen:** Büroräume von 20–140 m²
**Lage:** Buchen-Bödigheim
**Tel. 0151 171 272 45**


**Klosterhof Walldürn:** 2 Zimmerwohnung 53.5 pm behindertengerecht, Ebk, Balkon 430 Euro kalt ca.. 200 Euro Nebenkosten zuzüglich 3 Monatsmieten Kaution ab sofort frei. 0175 4008482

**NACHMIETER GESUCHT!** Wohnung in Walldürn-Stadtmitte, 65m², 2 Zimmer, Küche, Bad, Abstellkammer, Garage (60€), Kellerraum, Balkon ab 01.05.25 zu vermieten. KM 510€. Tel.: 0151-10796128


**BERK Immobilien**



*"Als Experten für Ihre Altersimmobilie beraten wir Sie und Ihre Angehörigen. Finden auch Sie mit uns den richtigen Weg zu einer Lösung, mit welcher Sie sich nicht länger sorgen müssen und angenehm leben können."*

**Haus- und Wohnungsverkauf aus Altersgründen**

Trifft folgendes auch auf Sie zu?

- Leben Sie in einem einst großzügig erbauten Eigenheim, das nun als zu geräumig und nicht wirklich barrierefrei empfunden wird?
- Verbringen Sie Ihre freie Zeit hauptsächlich mit Gartenpflege und Hausputz?
- Haben Sie Sorgen, dass die finanzielle Belastung für Reparaturen und Instandhaltungen Ihr Renteneinkommen übersteigt?

Möglicherweise denken Sie darüber nach, Ihr Haus zu verkaufen und in ein weniger pflegeintensives Objekt zu ziehen!
Wenn diese Überlegungen Ihnen bekannt vorkommen, sind Sie nicht allein. Wir verstehen Ihre Bedenken und bieten maßgeschneiderte Lösungen an, um Ihnen den Weg zu einem neuen Zuhause zu erleichtern, das besser zu Ihrem gegenwärtigen Lebensstil passt.
Lassen Sie uns die Last der Pflege und Instandhaltung mindern, damit Sie Ihre Zeit für die Dinge nutzen können, die Ihnen wirklich am Herzen liegen.

**Was können wir für Sie tun?**
Wir bewerten Ihre Immobilie kostenlos & unverbindlich anhand verschiedener Analyseverfahren! Jetzt informieren!

**Kontakt**
info@berk-online.de
09371 6681320

***www.berk-online.de***



MIT GUTEN IDEEN AUF DEM BODEN BLEIBEN
Mitrovic BODEN- & PARKETTLEGER
Buchen & Umgebung
PROFIBERATUNG VOR ORT!
06281 555 96 99
mitrovic-bodenleger.de
Einhardstr. 1 · 74722 Buchen · mp@mitrovic-bodenleger.de

LEISTUNGEN
**PARKETT**
· Echtholzparkett
· Fertigparkett
· Sanierung
JOKA FACHBERATER
**BÖDEN**
· Laminat
· Teppichboden
· Designboden
· Elastische Beläge
**BESCHICHTUNGEN**
· Kellerbodenbeschichtung
· Garagenbodenbeschichtung
· Hallenbodenbeschichtung

meine-news.de-Beitrag » Höpfemer Bühnenkracher e. V.

## Höpfemer Bühnenkracher spielen Theater: Am ersten Aprilwochenende!

Die Bühne steht bereits und die Theaterspieler haben sich für ein erstes Gruppenfoto zusammengefunden. Mehr gibt es dann vom 4. bis zum 6. April zu sehen, wenn die Theaterfreunde der Höpfemer Bühnenkracher wiederum täglich in der Obst- und Festhalle in Höpfingen das Lustspiel „Ein Guru für Do-Ping“ in drei Akten von Andreas Wening spielen.

Dort erwartet die Zuschauer folgende Begebenheit: KFZ-Meister Günther Pöppel freut sich zusammen mit seinem Lehrling Roland auf das bevorstehende wohlverdiente Wochenende. Das wird jedoch durch den unverhofften Besuch seiner verbiesterten Schwägerin Edda jäh unterbrochen und so kann er sich auch überhaupt nicht an den ansonsten kleinen genüsslichen Streitigkeiten mit Ehefrau Resi und Tochter Sandra erfreuen. Als er sich auch noch dazu hinreißen lässt sein Auto an den nervigen „Freund“ Franz für eine Spritztour nach Berlin zu verleihen, bekommt Günther Pöppel Besuch von zwei asiatischen Mönche aus Do-Ping, die für große Verwirrung sorgen. Diese behaupten nämlich, das Orakel im Garten ihres Sushi-Klosters habe Günther Pöppel als den nächsten Guru ihrer Bruderschaft bestimmt.

Was sich anfänglich für Günther eher unangenehm und nervig erweist, gefällt ihm jedoch zunehmend immer mehr und er findet langsam gefallen an seiner neuen Rolle als Guru. So tauscht er den Blaumann gegen eine Mönchskutte und „erleuchtet“ seine Mitmenschen und zelebriert völlig neue spirituelle Rituale. Solches Tun und Treiben bleibt nicht lange verborgen und ruft einige Institutionen auf den Plan, wie die erboste Gemeindeschwester Dorothea und die kampferprobte Sektenbeauftragte Dr. Gerlinde Stopfkuchen. Gemeinsam haben sie die Aufgabe, dem Gebaren des selbstherrlichen neuen Guru Günther ein Ende zu setzen. Auch Ehefrau Resi hat nun endlich die Faxen dick und schreitet zur Tat.

Inwieweit es den Frauen gelingt, Guru Günther einzubremsen und



welche weiteren komischen Verwicklungen, Fügungen und Schicksalsschläge, auch aus dem fernen Asien, noch hinzukommen, kann man bei den drei Vorführungen in der Obst- und Festhalle in Höpfingen am Freitag, den 4. April 2025 um 19.30 Uhr, am Samstag, den 5. April 2025 ebenfalls um 19.30 Uhr sowie dann noch am Sonntag, den 6. April 2025 bei der Nachmittagsaufführung um 13.30 Uhr erfahren und selbst erleben.

Karten im Vorverkauf gibt es über WhatsApp unter der Telefonnummer 01 70/8 05 57 65 sowie unter www.eventfrog.de.

Karten gibt es dann auch je nach Verfügbarkeit an der Abendkasse.

Die Saalöffnung ist jeweils eine Stunde vor Aufführung. Es gibt freie Platzwahl.

Speisen und Getränke sind dann jeweils in den Pausen erhältlich.

Die Theaterspieler der Höpfemer Bühnenkracher proben nun bereits auf der Bühne in der Kulisse für ihre Aufführungen und würden sich sehr über einen Besuch in der Obst- und Festhalle in Höpfingen bei einem der drei Auftritte freuen.

**Lesen Sie den Beitrag online auf www.meine-news.de/198450**

meine-news.de
Mehr Reichweite für Ihre Nachrichten & Erlebnisberichte. Termine einfach mitteilen.

## DIES & DAS

**Baby- bzw.** Kleinkindzimmer (5teilig): Bett, Schrank (2 Türen), Wickelkommode, Bücher- + Stehregal sofort zu verk. Weitere Infos/ Bilder gerne per WhatsApp möglich: 0152/24215324

**Zwei Fahrräder** Marke MERIDA, Kettenschaltung, 24" und 26" zu verschenken. Tel:: 0 62 83 / 22 73 14 - ab 16 Uhr. ☎ 06283227314

**AS - Mäher** 53 - B4 mit 4 Rädern, Seitenauswurf, 2-Takt Motor für Hanglage, Radantrieb, Bauj. 2008, voll funktionsfähig für 280,-€ zu verkaufen. 01758658329

**Vier verschiedene** rustikale Mostkrüge 1ltr bzw.1/2 ltr je Stck.5.-Eu Zvk.keine gebrauchsspuren. Tel. 06282/8976

**3 St.Werkbank/** Schreibtisch mit 3 Steckdosen und Regal, verschieden Aufbaubar, Preis pro Tisch 120€.Tel.015156082325

**Mofa/Mopeds** Sammlerin sucht alte Mofas und Mopeds bis 50ccm, auch Scheunenfunde und Ersatzteile, Bitte alles anbieten Tel: 06286/9297733

**Honda HR** 173 Rasenmäher, Bauj. 1989, noch funktionsfähig aber mit Gebrauchsspuren, zB. für Bastler für 35,-€, 01758658329

**Terrassenplatten weiß** 50x50cm 38qm á 10€ je qm VHB. 3qm Dreiecke(weiß+grau)+ca 3qm halbe+angeschnittene Platten gibt es kostenlos dazu Tel.015118705133

**Verkaufe 28** Zoll Winora Damenfahrrad blau-silber, 27 Gang, super Zustand. Abholung in 74838 Limbach. Tel:0174-3074713

**Verkaufe 3** neue unbenutzte Frühjahrs Mucki Fußsäcke für den Maxi Cosi für je 45 € in den Farben kiwigrün, blau und hellblau von 3B. Abholung in 74838. Tel: 0174-3074713

**Verkaufe eine** neue Krabbeldecke mit Kissen von 3B in blau mit Sternen für 35€. Abholung in 74838 Limbach. Tel: 0174-3074713

**Verkaufe gebrauchtes** Edelstahl Topfset der Marke Schäfer, bestehend aus 4 Töpfen und einer Pfanne alle Teile mit Deckel. 45€ VB. Tel. 06291-4151931

**Verkaufe hochwertige** Strickwolle Schachenmayr im 10 Pack orig. Verpack. verschiedene Farben. Gerne die Farben erfragen, oder anschauen. 10 Pack f. 15€ abends 062815657050

**Verkaufe Intex** Sandfilteranlage neu + unbenutzt für 120€. Abholung in 74838. Tel: 0174-3074713

**Verkaufe Kinderfahrrad** 20Zoll Marke Bulls 2jahre alt, neutrale Farbe für Jungen und Mädchen, Verkehrssicher, kaum gefahren Tel. 0171-1023805

**Verschenke Aquarium** Glaskörper ohne Zubehör 400x400x1.400, ☎ 06283227314

**Verschenke Jugendbett** kiefernfarbig, 190 x 0.90, m. Bettkasten, Rost, Matratze u. Tageskissen. ☎ 06297-758

**emmi-dent** Zahncreme, 1xNATURE CALCIUM und 1xFRESH PROFESSIONAL zusammen für 5 Euro zu verkaufen.TEL:06281-51643

**Suche deutschspr.** Frau m. KFZ zur Entlastung einer ältere Dame in Buchen für Alltagstätigkeiten im Innen- + Außenbereich des Hauses. Gerne auf Minijob-Basis. AB 06281/96841

**Suche Mofa,** Scheunenfund etc. Vielleicht hat ja jemand noch eines Zuhause rumstehen. Vielen Dank. Tel. 01732620563

**Herren Hemden** Gr.43/44, Softshelljacke Gr.58 , JogginganzugGr.58, alles sehr gut erhalten und Markenqualität günstig abzugeben.Tel. 06282/929672

**Gardena Akku** Laubsauger und Rasentrimmer zusammen 60€, Weber Elektrogrill 100€, Einhell elekt. Kettensäge 40€, , Dremel Multi Tool 40€ zu verkaufen. ☎ 06282/95748

**GARTENFLOHMARKT Walldürn,** Kirschmerseihe 3, Samstag, 12. April von 10 -17 Uhr. Mehrere Anbieter vor Ort. Viele schöne u. günstige Sachen stehen zum Verkauf (mit Kost-Nix Stand )

**Bohlenservice 7** teilig rot gelb bemahlt, rusticale Bemahlung neuwertig Zvk.VHB.20.-Eu.Tel.06282/8976

**Gartentisch, massive** Eiche, Schreinerarbeit, 1,40 x 0,75 x 0,75 m, Preis verhandelbar, ☎ 06282/7476

**Häxler für** Gartenabfälle wie Baum und Heckenschnitt.Modell Lescha Zakk 2502 voll funktionsfähig 220V anschluß.ZVK.45.-Eu VHB. Tel.06282/8976

**Bücher& Schallplatten** - verschiedene Genres (Schlager, Klassik, Volksmusik, ...) zu verschenken ☎ 06291625440

**Zu verschenken:** weiße Bettumrandung mit Matratze (140cm x180cm) , Regale verschiedener Art, Lampen, Schreibtisch. Telefon: 06292/9273823

**Kindertrage Kraxe** von Thule in grau, mit ausklappbarer Sonnenblende, Rucksack, der abnehmbar ist, ... zu verkaufen. Weitere Infos/Bilder gerne per WhatsApp. 0152/24215324

**10 neue** LED Einbau-Deckenstrahler 100mm Aussenmaß, innen 0,70-0,80mm 7Watt 185-265 V warmweiß nur 35Euro Tel.06281/562756

**Handgestrickte Socken,** professionell gestrickt, perfekte Passform, einfach Schuhgröße angeben. ☎ 06292-244982.

**.Suche landwirtschaftliche** Fläche zwischen Mudau und Walldürn zu kaufen. Gern alles anbieten, Angebotewerdendiskretbehandelt.el.015122254380

**Vermisse Hausmannskost!** Wer kocht noch nach alten deutschen Rezepten und könnte mir ab und zu eine Portion gg. Bezahlung geben? Tel: 06281/96841

**Konditor Fachliteratur** "KonditorZeitung" und " Neue Konditorei", von 1936-39. Buch " Praktische Konditorei -Kunst" von J.M.Reich Weber, von 1923 ☎ 01607657449

**Steckdosenleisten mit** oder ohne Kabelanschluss in verschiedenen Ausführungen ab 6,00€ zu verkaufen. 01758658329

**Druckerpatronen zu** verschenken - schwarz, cyan, magenta, gelb (550,551) - für verschiedene Canon-Drucker der Serie Pixma ☎ 06281-4572

**3 winterharte** Kakteen, langsam wachsend, hängend, je 5,--€ ☎ 06282/7476

**Musikschrank aus** den 70igern, Eiche rustikal, dazu viele kleine Schallplatten, 50,--€; ☎ 06282/7476

**Wohnlandschaft in** U-Form in Echtleder an Selbstabholer zu verschenken. Vom Zustand her in Ordnung, Farbe beige, Nichtraucherhaushalt, Marke W. Schillig ☎ 06293-86 89

**Erstlingsausstattungspaket Frühjahr**-Sommer für Mädchen in Größe 50 und 56- neu und ungetragen. Viele Teile. Preis: 200€ . Abholung in 74838. Tel: 0174-3074713

**Erstlingsausstattungspaket Frühjahr**-Sommer für Jungs in Größe 50-56. Viele Teile, neu und ungetragen. Preis: 200€. Abholung in 74838. Tel: 0174-3074713

**Flohmarkt –** Haushaltsauflösung wegen Umzug: Möbel, Elektro- und Gartengeräte, etc. = Festpreis/VB. Doch leider muss ALLES raus – gern gegen eine kleine Spende, Samstag, 05.04.2025 von 10.00 – 15.00 Uhr Adresse: Steinäckerweg 21, Buchen

**Wegen Haushaltsauflösung** diverse Möbel, Geschirr, Lampen, Bilder, deko u.a zu Verkaufen. Tel. 01787026176

**9 Einmachgläser** mit Deckel 1,5 l von verschiedenen Herstellern. 1 Euro pro Glas. Zusammen für 7 € Tel 06292-699

**Damenrad kein** E bike für 100 € gut geeignet für Studenten als Stadtrad Kinderradhelm 5 € Kinderreithelm 20€ Reitstiefel 20€ Katzentransportkob 10 €. ☎ 0176/41723926

**Saeco Kaffeevollautomat** Modell Royal Digital gebraucht voll funktionsfähig guter Zustand gereinigt und entkalkt! VHB 120 Euro. Tel. +49 151 68198879

**Dr. Oetker,** 2 Schul- Kochbücher, von 1939 + 1951, mit Gebrauchsspuren, historisch interessant , tolle Illustrationen und Rezepte. ☎ 01607657449

**Gärtopf Sauerkraut** Topf Steingut grau 20 L mit Deckel guter Zustand VB 30 € Tel.:06282/9277845

**Gehrtopf zum** einlegen für saure Bohnen oder Weiskraut 5 ltr. inhalt mit Zubehör.VHB. 20.-Eu. Tel. Nr. 06282/8976

**Traktor Ford** Major Große Version 60 PS mit Breiten Reifen und Heckhydraulik zu verkaufen Tel 01515 6040146

**Ansitzsack, einmal** aus Loden für 60 €, einmal aus synthet. Material für 30 €, beide in ordentlichem und saubererem Zustand, T. 06281 557117

**Zitruspresse von** Mulinex funktionstechnisch einwandfrei sehr gut erhalten ZVK. 15.- Eu.VHB.Tel.06282 / 8976

**HANDY swisstone** SC 560, neu, 15 €; T. 06281 557117

**Elektro-Doppelkochplatte** Zvk.15.-Eu VHB Tel.06282/8976

**Starterbox, Alukoffer,** für Modellmotoren/ Verbrenner, mit Power Panel, kräftigem E- Starter, Anschlusskabel, weitere Kleinteile dazu, 25 €, T. 06281 557117

**Wechselrichter KACO** blue planet 2600 von 2005 war bis jetzt in Betrieb. Wegen Umstellung für neuen Speicher für 50 € zu verkaufen. Tel. 06292-699

**Gitarrist (Ü60)** sucht Band im 30 km Umkreis von 74722 Buchen. Rock, Indie, Alternative, Bluesrock, ...Covern, Jammen, Eigenes. Tel.: 0152 27293685

**Goldrand Kaffeeservice,** 12 tlg, Preis verhandelbar, ☎ 06282/7476

**Fahrradtaschen für** Gepäckträger und Lenker; guter sauberer Zustand; 15 €, T. 06281 557117

**Alter Einachsanhänger/** Ackerwagen der Marke Allgeier zu verkaufen 200 Euro VB .Tel. 01607614471

**Senioren E**-Mobil gebraucht, in sehr gutem Zustand, Farbe silber, 15km/h Bj. 2020 zu verkaufen 1900€ VB ☎ 06291625440

**Hanfpalme, 2,** 60m hoch, wunderschön gewachsen, Preis verhandelbar, ☎ 06282/7476

meine-news.de-Beitrag » Kirchliche Sozialstation Hardheim-Höpfingen-Walldürn e. V. aus Walldürn

## „Steh auf“ gegen Stürze: Prävention ist der Schlüssel!

Ab Donnerstag, den 10. April 2025, bietet die Kirchliche Sozialstation Hardheim-Höpfingen-Walldürn e. V. von 10 bis 11.30 Uhr einen Kurs zur Sturzprophylaxe mit ganzheitlichem Faszien-Training für Senioren an.
Die weiteren Termine sind der 17., und 24.04., der 08. und 15. 05. 25.
Der Kurs findet unter Leitung von Frau Schwinn-Schäfer (DTB-Kursleiterin f. Sturzprävention der Stufe 1 + 2) in der Sozialstation, Schachleiterstraße 27a, in Walldürn statt.
Ein Kostenbeitrag wird erhoben.
Anmeldung unter 0 62 82/9 22 40.
**Lesen Sie den Beitrag online auf www.meine-news.de/197769**

meine-news.de-Beitrag » Volkshochschule Buchen e. V.

## Kurs: Alternative Behandlungsmöglichkeiten für Hunde und Katzen

Der vhs-Kurs „Alternative Behandlungsmöglichkeiten für Hunde und Katzen“ findet am Dienstag, 29. April von 19 bis 21.30 Uhr im vhs-Haus 2 in Buchen statt. Wir besprechen die verschiedenen Behandlungsmöglichkeiten für Hunde und Katzen bei verschiedenen Erkrankungen: Probleme am Bewegungsapparat, organische Erkrankungen, Verhaltensänderungen, Allergien etc.
Anmeldung: www.vhs-buchen.de.
**Lesen Sie den Beitrag online auf www.meine-news.de/198399**

meine-news.de-Beitrag »
Ambulanter Pflegedienst Hand in Hand GmbH aus Buchen

## Das war der Senioren-Faschingsnachmittag in Harde



**Hujauf!**
**Das war der Faschingsnachmittag in Hardheim am 25. 02. 2025**
Am Dienstag richtete der Ambulante Pflegedienst Hand in Hand im Haus Agnes im Hardheimer Mühlweg 19 den Faschingsnachmittag aus. Eingeladen waren alle Klientinnen und Klienten aus der Tagespflege, der Ambulanten Pflege, die Bewohner der „Service-Wohnen“-Wohnanlage und Angehörige.
Rudi Gärtner, Renate Schwab, Angelika Gehrig und Christel Geiger sorgten mit ihren Büttenreden für Lacher und gute Laune. Dazwischen wurden immer mal wieder Schunkelrunden mit beliebten Faschings-Klassikern eingelegt.
Bei grauem Regenwetter sorgten in der wohlig-warmen Tagespflege ganze acht Tanzgruppen aus Hardheim und der Region ab 14.11 Uhr für einen fröhlichen und unterhaltsamen Nachmittag.
Alle Tänzerinnen und Tänzer bekamen vom Team des Pflegedienstes als kleines Dankeschön eine „Überraschungstüte“ mit einer kleinen Aufmerksamkeit und einer Faschings-Medaille als Andenken überreicht.
Für das leibliche Wohl gab es Kaffee & Kuchen, verschiedene Süßspeisen, Erfrischungsgetränke und natürlich Berliner. Ganz besonderen Dank richtete der Pflegedienst an alle Kinder der Tanzvereine für ihre tollen Aufführungen. Die anwesenden Seniorinnen und Senioren konnten die unterhaltsamen und beeindruckenden Live-Auftritte genießen und hatten einige sehr fröhliche und gesellige Stunden.

### Die teilnehmenden Tanzgruppen:

Jugendgarde Hainstadt, Bambini Hordemer Wölf, Schautanzgruppe der Höpfemer Schnapsbrenner, Schautanzgruppe Hordemer Wölf, Jugendgarde der Lustigen Vögel Schweinberg, Tanzmariechen aus Hainstadt, Schülergarde der Lustigen Vögel aus Schweinberg, Schautanzgruppe Gerichtstetten.
**Lesen Sie den Beitrag online auf www.meine-news.de/197509**


Entrümpelung
Haushaltsauflösungen
Sperrmüllentsorgung
und so weiter ...
Kostenloses Angebot
Preisvergleich lohnt
Auch Scheunen und Messi-Wohnungen sind für uns kein Problem.
Eine abschließende Grundreinigung gehört bei uns zum Service.
Chaos hier, schwere Arbeit da,
keine Sorge, Firma Förschner ist schnell da.

Kein Weg ist uns zu weit!
S. Förschner
Tel. 06261/17338

*Alles aus einer Hand - vertraut versorgt - rund um die Uhr*

**Kirchliche Sozialstation e.V.**
mit
**Senioren-Tagespflege**
**Hardheim - Höpfingen - Walldürn**
Schachleiterstr. 27a • 74731 Walldürn
HAUS DER OFFENEN TÜR
**Tel. 0 62 82/92 24-0**
www.sozialstation-wallduern.de
info@sozialstation-wallduern.de

zu Hause Pflegen, Helfen, Beraten
caritas Diakonie

**Benötigen Sie Hilfe in der häuslichen Pflege?**
**Wir beraten sie gerne**

**Fahrten mit Tragestuhl und Rollstuhl**

- ✔ Dialysefahrten
- ✔ Flughafentransfer
- ✔ Kurier- und Botenfahrten
- ✔ Ambulante Operationsfahrten
- ✔ Jugend- und Kinderpsychiatrie
- ✔ Tragestuhl- und Rollstuhlfahrten
- ✔ Bestrahlungs- und Chemofahrten
- ✔ Stationäre Aufnahme/ Entlassung
- ✔ Schüler- und Behindertenbeförderung

*Freundlich und hilfsbereit sind wir für Sie da.*



**Vertragspartner aller Kassen**

**Bei Informationen zu Krankenfahrten können Sie uns jederzeit anrufen.**

**Taxi Lui**
**06281 / 47 48**

Morrestraße 4
74722 Buchen
info@taxi-lui.de
www.taxi-lui.de

**06281 / 47 48**

## BEREITSCHAFTSDIENST DER APOTHEKEN

Liebe Leserinnen und Leser,
aufgrund einer Neuordnung der Apothekenbereitschaftsdienste ab dem Jahr 2025 können wir die Richtigkeit der Angaben in der Litfaß-Säule nicht mehr gewährleisten. Sie werden daher nicht mehr abgedruckt.

APOTHEKEN NOTDIENSTE

Die aktuellen Bereitschaftsdienste finden Sie unter diesem Link:
**www.lak-bw.de**

Unter folgender kostenfreier Rufnummer können Sie zuverlässig und tagesaktuell erfahren, welche Apotheke Bereitschaftsdienst hat: **0800 / 00 22 833**
(24 Stunden erreichbar)
Der Notdienst beginnt um 8.30 Uhr und endet am nächsten Morgen um 8.30 Uhr.

## APOTHEKEN IM NECKAR-ODENWALD-KREIS

| | |
|---|---|
| **ADELSHEIM** | |
| Bauland-Apotheke, Marktstr. 5a | (06291) 62 130 |
| **BUCHEN** | |
| Apotheke am Musterplatz, Wilhelmstr. 25 | (06281) 45 48 |
| Die Odenwald Apotheke, Hofstr. 10 | (06281) 52 60-0 |
| Sanus Apotheke, Daimlerstraße 1 | (06281) 5 54 04 00 |
| Sonnen-Apotheke, Brucknerstr. 13 | (06281) 56 00 22 |
| Stadt Apotheke am Bild, Hochstadtstr. 16 | (06281) 89 57 |
| **HARDHEIM** | |
| Apotheke an der Post, Bgm.-Henn-Str. 3 | (06283) 83 21 |
| **HETTINGEN** | |
| Quellen-Apotheke, Morrestr. 31 | (06281) 38 86 |
| **KÜLSHEIM** | |
| Stadt-Apotheke, Hauptstr. 2 | (09345) 237 |
| **LIMBACH** | |
| Stern Apotheke, Scheringer Str. 14 a | (06287) 2 57 77 70 |
| **MERCHINGEN** | |
| Apotheke am Schloss, Zedernweg 3 | (06297) 9 50 55 |
| **MUDAU** | |
| Bären-Apotheke, Hauptstr. 51 | (06284) 95 085 |
| **OBRIGHEIM** | |
| Hubertus-Apotheke, Hauptstr. 18 | (06261) 8 67 12 50 |
| **OSTERBURKEN** | |
| Kastell-Apotheke, Prof.-Schumacher-Str. 2/8 | (06291) 68 007 |
| **SCHEFFLENZ** | |
| Apotheke Oberschefflenz, Hauptstr. 98 | (06293) 287 |
| **SECKACH** | |
| Bauland-Apotheke, Bahnhofstr. 47 | (06292) 264 |
| **WALLDÜRN** | |
| Central-Apotheke, Obere Vorstadtstr. 3 | (06282) 15 07 |
| Marien-Apotheke, Adolf-Kolping-Str. 16 | (06282) 9 21 70 |

## PFLEGEEINRICHTUNGEN

**Ambulante Krankenpflege Dargatz GmbH, Höpfingen,**
Karl-Hefner-Straße 1, Tel. 0 62 83/2 22 40, Fax 0 62 83/22 24 24

**Ambulanter Pflegedienst & Tagespflege Hand in Hand**
Walldürner Str. 5 · 74722 Buchen · 06281 56 56 858 · info@pflegehih.de
Grundpflege · Körperpflege · Fahrdienst · Hausnotruf · Essen auf Rädern
Tagespflege · 24-Stunden-Pflege · Service-Wohnen · Pflegeberatung uvm.
**Für Sie vor Ort in Buchen · Elztal · Hardheim · Osterburken · Unterschüpf · Bad Mergentheim · Online: www.pflegehih.de**

**Ambulanter Pflegedienst AbuCare**
Untere Austraße 55, 74740 Adelsheim, Tel. 0 62 91/64 86 06

**Johannes-Diakonie RegioCare**
**Ambulante Dienste, Buchen-Hainstadt**
Ziegeleistraße 28, Tel. 06281 / 325460
**Tagespflege – Rüdt von Collenberg Haus**
Ziegeleistr. 28, 74722 Buchen-Hainstadt, Tel. 06281 / 325461
**Stationäre Pflege – Helmuth-Galda-Haus**
Dr.-Konrad-Adenauer-Str. 39, 74722 Buchen, Tel. 06281 / 562420

**Ambulanter Pflegedienst Carolin Schwarz GmbH**
Am Himmelreich 31, 74722 Buchen, Tel. 0 62 81/5 64 64 88

**Pflegedienst Herzenssache GmbH**
Morrestraße 25, 74722 Buchen-Hettingen, Tel. 0 62 81/23 92

**Kirchliche Sozialstation Buchen**
Bundesstraße 1B, 74838 Limbach-Heidersbach, Tel. 06281 / 52500

**Kirchliche Sozialstation Hardheim - Höpfingen - Walldürn e.V. und Senioren-Tagespflege**
Walldürn, Haus der offenen Tür, Schachleiterstr. 27a, Tel. 06282 / 92240

**Kirchliche Sozialstation Adelsheim - Osterburken e.V.**
Osterburken, Friedrichstraße 1, Tel. 06291 / 64190

meine-news.de-Beitrag » Diözesanstelle Odenwald-Tauber aus Buchen

## Fortbildung für Kommunionhelfer*innen: Die Feier der Krankenkommunion

Am 4. April findet von 17 – 21 Uhr in der Diözesanstelle Odenwald-Tauber in Buchen-Hainstadt eine Fortbildung zur Feier der Krankenkommunion mit Katharina Rüttling, Referentin für Kirchenentwicklung, statt.
Die Feier der Krankenkommunion bei Menschen, die durch Krankheit oder Alter nicht mehr am gemeindlichen Gottesdienst teilnehmen können, soll für diese eine stärkende und tröstende Erfahrung sein. Es geht in der Feier darum, die Verbundenheit mit der Gemeinde und die Zuwendung Gottes erfahren zu können. Damit dies gelingt, braucht es eine Sensibilität und Achtsamkeit für die spezifischen Einschränkungen und Bedürfnisse dieser Menschen und ihrer Angehörigen.

Bei dieser Fortbildung erfahren Sie:

- wie die Feier der Krankenkommunion zu einer guten Erfahrung für beide Seiten wird
- was Menschen, die leiden, helfen kann – und was nicht
- was es bei Menschen mit Krankheiten, insbesondere Demenz zu beachten gilt
- wie die Feier der Krankenkommunion ansprechend in diesem Kontext gestaltet werden kann

Anmeldung über die Homepage der Diözesanstelle, per E-Mail odenwald-tauber@esa-dioezesanstelle.de oder telefonisch unter 0 62 81/ 52 29 26.

**Lesen Sie den Beitrag online auf www.meine-news.de/197185**

## ÄRZTLICHER BEREITSCHAFTSDIENST

**Rufnummer für den Ärztlichen Bereitschaftsdienst (allgemein-, kinder-, augen- und HNO-ärztlich):**
(Anruf ist kostenlos) **Tel. 116 117**

### Allgemeine Bereitschaftspraxis Mosbach

Neckar-Odenwald-Kliniken, Knopfweg 1, 74821 Mosbach
Öffnungszeiten: Mo, Di, Do, Fr 19 – 22 Uhr; Mi 13 – 22 Uhr;
Sa, So und Feiertage 10 – 20 Uhr.

### Augen-Bereitschaftspraxis Heilbronn

SLK-Klinikum Heilbronn – Klinikum am Gesundbrunnen,
Am Gesundbrunnen 20 - 26, 74078 Heilbronn
Öffnungszeiten: Fr 16 – 22 Uhr; Sa,
So und Feiertage 10 – 20 Uhr.

### Zahnärztlicher Bereitschaftsdienst

Den zahnärztliche Bereitschaftsdienst
erreichen Sie unter (0,039 €/min) **Tel. 01801 / 116 116**
Weitere Informationen finden Sie unter
**www.kzvbw.de/patienten/zahnarzt-notdienst/**
Hier erhalten Sie Auskunft, welche Zahnarztpraxen in Ihrer unmittelbaren Umgebung Bereitschaftsdienst haben.
Alle Angaben sind ohne Gewähr.

meine-news.de-Beitrag »
Diözesanstelle Odenwald-Tauber, Frauenreferat aus Buchen

## Wer kann das noch glauben? Besinnungsabend für Frauen

Am Donnerstag, 3. April, 19 bis 21.30 Uhr wird ein Besinnungsabend mit Elisabeth Sandel, Gestalt- und Atemtherapeutin in der Pfarrscheune in Buchen-Hainstadt angeboten. Veranstalterin ist das Frauenreferat der Diözesanstelle Odenwald-Tauber.
Die alten religiösen Bilder und Vorstellungen scheinen uns nicht mehr zu ergreifen, passen für viele Menschen nicht mehr in diese Zeit. Innere Bilder ändern sich in unserem persönlichen Lebenslauf und im Wandel der Gesellschaft. An diesem Abend geht es um die Frage, wofür wir sie dringend brauchen, und wie sie uns helfen und heilen können.
Anmeldungen sind bis 31. März, bei der Diözesanstelle Odenwald-Tauber, Regina Köhler, Referentin für Frauenpastoral, unter 0 62 81/ 52 29 25 oder unter regina.koehler @esa-dioezesanstelle.de erbeten.

**Lesen Sie den Beitrag online auf www.meine-news.de/197173**




30 Jahre Pflegedienst Dargatz

Dargatz
Ihr Pflegedienst

familiär, sympathisch flexibel seit 1994

Behandlungspflege
Grundpflege
Hauswirtschaftliche Versorgung
Palliativpflege
Hilfsmittel
Service und Pflegeberatung



**Dargatz Ihr ambulanter Pflegedienst**
Dargatz GmbH • Karl-Hefner-Str. 1 • 74746 Höpfingen
Tel. 06283/2 22 40 • Telefax 06283/22 24 24

Weil schönes Haar kein Zufall ist!
Friseur & Kosmetik
**BEIKIRCH**
www.beikirch.de 74706 Osterburken Tel. 06291 / 8195

TÜV SÜD – 100% für Sie da in Buchen!

TÜV SÜD Service-Center Buchen
Henry-Dunant-Straße 6
74722 Buchen
Tel 06281 4039 779

Mo–Fr 08:00 bis 12:30 Uhr
13:00 bis 17:00 Uhr

Jetzt Termin vereinbaren!

Wir freuen uns auf Sie – mit und ohne Termin!

www.tuvsud.com/de TÜV®

. . . Unsere Heizung und Sanitäranlagen? ... klar dürfen Sie das wissen... – Wir haben unsere gesamte Sanitär-, Heizungs- und die komplette Elektroinstallation von den Profis der Hübner GmbH...– Ja!... die kennen sich aus und können wirklich mehr... – Für uns gibt es für intelligente Haus- und Gebäudetechnik keinen besseren Partner...

Nutzen Sie den Know-How-Vorsprung der HÜBNER GmbH.

HÜBNER GmbH
Ihr Profi für Gebäudetechnik
STIEBEL ELTRON SYSTEM-PARTNER

**Heizung Sanitär Elektro& Kältetechnik**

Wir machen Ihr Zuhause fit für die Zukunft!

Hübner GmbH · Bahnhofstraße 11 · 74743 Seckach
Tel. 0 62 92 / 9 20 20 · kostenfreie Service-Nr. 0 800 - 4 83 26 37
www.huebner-seckach.de

COMPUINK TINTENTANKSTELLE

HIER KÖNNEN SIE IHRE LEEREN WIEDERBEFÜLLEN LASSEN!



**TINTENPATRONEN**
ORIGINAL, KOMPATIBEL ODER ALS BEFÜLLUNG
COMPUTER, NOTEBOOKS, DRUCKER, ZUBEHÖR FÜR IHREN PC, ...
COMPUINK ist ihr Ansprechpartner

Compuink • Computer, Ink & More - Thorsten Theobald-Steigleder
Hofstraße 8 • 74722 Buchen • Tel.: 06281/5624656 • mail@compuink.de
Öffnungszeiten: Mo, Di, Do, Fr: 10.00 - 12.30 Uhr & 15.00 - 18.00 Uhr; Mi & Sa: 10.00 Uhr - 12.30 Uhr

DRUCKERPATRONEN MIT QUALITÄTSTINTE



zweirad kreis

WIR HABEN DIE HIGH-END BIKES FÜR DAS FRÜHJAHR!

Blumenstr. 17 • 74731 Walldürn
Tel. o 62 82 - 338 • www.zweirad-kreis.de

RÄUMUNGSVERKAUF!
KNALLHART REDUZIERTE PREISE!

Danke für 32 Jahre Treue!

RINGFOTO BERNHARD
Wir schließen unser Geschäft in Buchen, Marktstraße 7

30 %* *AUF ALLES AUSSER KAMERAS, OBJEKTIVE UND DIENSTLEISTUNGEN

Sie finden uns weiterhin unter dem Namen RINGFOTO MACKERT in 97941 Tauberbischofsheim, Hauptstraße 31, Telefon 09341 2366