meine-news

Kostenfrei lesen
Selbst mitmachen!
Anmelden und schreiben.

März 2024

Litfaß-Säule
Auflage 30.750

WOHNEN & PFLEGE
Ambulante & Stationäre Versorgung
Diedesheim - Dallau -
Osterburken - Walldürn
Offen für ALLE
AWO Neckar-Odenwald
Rufen Sie uns einfach an!
06291/64 25-0
www.awo-now.de

Schuhe & Sporthaus HAAG
BUCHEN, Kellereistr. 7
Tel. 06281/1675

BALKONE UND ZÄUNE
AUS ALUMINIUM UND GLAS
Leeb BALKONE ZÄUNE
ERLEEB' DEN SCHÖNSTEN PLATZ AN DER SONNE!
METALLBAU WALTER | 74850 SCHEFFLENZ | SHOWROOM AN DER B292
TEL. 06293-1380 | walter@leeb-balkone.com LEEB-BALKONE.COM

PFLEGEDIENST HERZENSSACHE
Kompetent & liebevoll
Behandlungspflege
Grundpflege
Hauswirtschaftliche Versorgung
Leistungen für Angehörige
Morrestraße 25 | 74722 Buchen-Hettingen | Telefon +49 6281 2392
info@herzenssache-buchen.de | www.herzenssache-buchen.de

Fahrten mit Tragestuhl und Rollstuhl
✔ Dialysefahrten
✔ Flughafentransfer
✔ Kurier- und Botenfahrten
✔ Ambulante Operationsfahrten
✔ Jugend- und Kinderpsychiatrie
✔ Tragestuhl- und Rollstuhlfahrten
✔ Bestrahlungs- und Chemofahrten
✔ Stationäre Aufnahme/Entlassung
✔ Schüler- und Behindertenbeförderung
Freundlich und hilfsbereit sind wir für Sie da.
Taxi Lui
06281 / 47 48
Morrestraße 4
74722 Buchen
info@taxi-lui.de
www.taxi-lui.de
06281 / 47 48

Pflegequalität ist Lebensqualität
Ambulanter Pflegedienst Löwenzahn
Wir sind für Sie da!
Schloßauer Straße 1
69427 Mudau
Tel.: 06284-9285160
www.pflegedienstloewenzahn.de

HUTH HAUS
Bausysteme
Beratung · Verkauf
Mit HUTH-HAUS zu Ihrem Traumhaus
Wir bieten die perfekte Lösung in Massivbauweise für jede Art von Haus.
HUTH-HAUS - Bergstr. 7/1 - 74743 Seckach - Tel.: 06292 – 927920 www.huth-haus.de

News Verlag, Miltenberg,
Tel. 09371-955-0

Lohnsteuerhilfeverein Kurpfalz e.V.

Mitgliedern unseres Vereins helfen wir in **Lohnsteuerangelegenheiten** und bei der **Einkommensteuererklärung**

wenn Sie z.B. als ***Arbeiter, Angestellter, Beamter oder Rentner***

- Einkünfte aus nichtselbständiger Arbeit, sonstige Einkünfte aus wiederkehrenden Bezügen oder Einkünfte aus Unterhaltsleistungen erzielen (§ 22 Nr. 1 u. 1a Einkommensteuergesetz)
- Einnahmen aus anderen Einkunftsarten, wie z.B. **Vermietung, Kapitalerträge** oder **Spekulationsgewinne** haben, die insgesamt die Höhe von 18.000 €, im Falle der Zusammenveranlagung von 36.000 €, nicht übersteigen.

Die Hilfeleistung umfasst auch

- **Kindergeldangelegenheiten**
- **Antrag auf Lohnsteuerermäßigung**

Hauptstr. 10 • 74731 Walldürn
Tel. 0 62 82 / 9 53 22 · Fax 0 62 82 / 92 86 47

Hauptstr. 30 • 74746 Höpfingen
Tel. 0 62 83 / 22 75 05

Termine nach telefonischer Vereinbarung
www.lohnsteuer-ratgeber.de
E-Mail: Schafbauer@lohnsteuer-ratgeber.de

Jürgen Schmid

Parkett und Bodenbeläge

74722 Buchen-Einbach

Langenelzer Str. 2 · Tel. 06287 / 585 · Fax 1684

Wir liefern und verlegen:

- Massivparkett
- Fertigparkett
- Teppichböden
- PVC u. Linoleum
- Vinylböden
- Maschinenverleih

Wir verleihen Ihrem alten Parkett-/ Dielenboden wieder neuen Glanz!

Besuchen Sie uns! Wir nehmen uns nach telefonischer Vereinbarung Zeit für Sie!

www.schmid-parkett.de

Notrufnummern

Feuerwehr & Rettungsdienst	112
Polizei	110
Ärztlicher Bereitschaftsdienst	116 117
Giftnotruf Giftinformationszentrum Mainz	061 31/192 40
Krankenhaus Mosbach	06261 / 83-0
Krankenhaus Buchen	06281 / 29-0
Krankenhaus Hardheim	06283 / 56-0

NOTFALL- u. APOTHEKEN-DIENSTE finden Sie auf der vorletzten Seite.



Wenn aus Routine **reines Vergnügen** wird.

Angebote entdecken! Vom 13.01. bis 30.03.2025 erhältlich!

Saugstarke Geschenke sichern!



Ihre Ansprechpartnerin vor Ort

Katja Chlaus ✆ 0173 7173364 VORWERK

Katja.Chlaus@kobold-kundenberater.de

Rinschheim, Waldstetten, Altheim, Hardheim u. Höhenorte, Königheim, Pülfringen, Gissigheim, Schweinberg, Walldürner Höhenorte, Teil v. Walldürn, Höpfingen und Teil v. TBB

Impressum

Litfaß-Säule

Herausgeber: Stefan Rüttiger und Charles Henri Rüttiger

Verlag: news verlag GmbH & Co. KG, Sitz: Miltenberg, Registergericht: AG Aschaffenburg HRA 5478; Persönlich haftende Gesellschafterin: News Direkt GmbH, Sitz: Miltenberg, Registergericht: AG Aschaffenburg HRB 13141, Geschäftsführer: Stefan Rüttiger, Charles Henri Rüttiger, Brückenstraße 11, 63897 Miltenberg, Telefon 09371/955-0, Fax 09371/955-155, E-Mail: litfassbuchen@news-verlag.de, www.news-verlag.de, www.meine-news.de, www.litfassbuchen.de

Verteilung: kostenlos an alle Haushaltungen im Verteilgebiet durch eigene Verteilerorganisation – strenge Kontrollen. Mit Namen gekennzeichnete Beiträge geben nicht unbedingt die Meinung der Redaktion wieder. Für unverlangt eingesandte Fotos, Unterlagen und Manuskripte übernimmt der Verlag keine Gewähr. Leserbriefe können nur mit Angabe des Namens und der vollständigen Adresse abgedruckt werden. Der Verlag behält sich Kürzungen bzw. Ablehnung vor.

V.i.S.d.P.:	Die Herausgeber/in
Verteilung:	kostenlos an jeden erreichbaren Haushalt im Verteilgebiet
Verkauf (Ltg.):	Bernd Hoffmann, Tel. 09371/955-103 bernd.hoffmann@news-verlag.de
Gewerbliche Anzeigen:	**Bettina Scholl, Tel. 0 93 71 / 955-150 bettina.scholl@news-verlag.de** oder verkauf@litfassbuchen.de
Verteilung (Ltg.):	Heft nicht erhalten? Tel. 09371/955-0 verteilung@litfassbuchen.de

Liebe Leser, bitte nutzen Sie für die Bestellung einer privaten Kleinanzeige unser Anzeigenportal:

www.meine-news.de/kleinanzeigen

Nr.	Ausgabe	KW	Erscheinung	Anzeigenschluss: Freitag, 2 Wochen vor Erscheinung
Erscheinungen 2025				
4	**April**	13	28. März	**14. März**
5	**Mai**	17	25. April	**11. April**
6	**Juni**	22	30. Mai	**16. Mai**
7	**Juli**	26	27. Juni	**13. Juni**
8	**August**	30	25. Juli	**11. Juli**



Kistner AUTOVERMIETUNG

powered by CHOICE

TAXI-KISTNER seit 1975

BUCHEN · Inh. Dorothea Kistner

Wir sind immer Tag und Nacht freundlich und hilfsbereit für Sie da

- Ruftaxi im Auftrag des NOK
- Eil- und Sondertransporte
- Flughafenfahrten
- Dialysefahrten
- stationäre Aufnahme/Entlassungsfahrten
- Bestrahlungs- und Chemofahrten
- ambulante Operationsfahrten

Wir beraten Sie gerne betreffend der Fahrtkosten-Genehmigungen durch die Krankenkassen

Wir sind Vertragspartner der Krankenkassen

www.taxi-kistner.de

Tel. 06281 5 11 11

Profitieren Sie von unserer Taxierfahrung seit 1975



meine-news.de-Beitrag » Nicole Thüry aus Hettigenbeuern

Badische Landesbühne „Schwalbenkönig“

Die Badische Landesbühne gastiert am Samstag, 29. März 2025 um 19 Uhr im Sportheim des SV Hettigenbeuern.

Es ist ein Theaterstück konzipiert, aktiv für die Gastierung in Vereinsheimen.

Bereits mit 13 Jahren gab es für Philip nur ein Ziel: Nachwuchskicker der Nation zu werden. Als Profifußballer erzählt er, wie dieser Traum in Erfüllung ging. Seine Erfolgsgeschichte ist von Druck geprägt, denn im Nachwuchsleistungszentrum drehte sich alles nur um Fußball, Training, Disziplin und Selbstoptimierung.

Philip erinnert sich, wie er sich von Timothy abwandte und nur noch trainierte. Und: dass die beiden mehr verband, als er wahrhaben wollte. Anscheinend hat Philip sehr viel mehr zu erzählen. Er hat Wichtiges mit sich selbst zu klären – mit den gesellschaftlichen Anforderungen an Männlichkeit, an seinen Körper, an seine Leistung, an seine Sexualität, gerade auf dem Fußballplatz.

In gefühlvollen Momenten beschreibt Stefan Hornbachs Monolog, wie wichtig es ist, nachzuforschen, wer man ist. Um sich vom Druck zu befreien, gesellschaftlichen Normen zu genügen.

Diese Veranstaltung finden Sie auf www.meine-news.de/event/76364

29. März 2025
19:00 Uhr
Sportheim SV Hettigenbeuern, Beuchener Weg 4, 74722 Hettigenbeuern

VERKÄUFE

Bett 100x200 cm, Holz, neuwertig, wegen Wohnungsaufgabe zum halben Neupreis zu verkaufen. VB 175 €. Tel. 015150501557

Bild der Wissenschaft, Ausgaben 01.1991 - 06.2002 für 20,00 EUR und Bücher sehr günstig abzugeben. Tel.: 017685516466

Tube Gymnastikbänder Set mit vielen verschiedenen Widerstandsstufen (kombinierbar), Griffen und Fußschlaufen, neu, nur 15 €, Tel: 06281-5640798

Kippanhänger Zweiseitenkipper für Traktor zu verkaufen. Weiteres telefonisch 01515 6040146

AS - Mäher 53 - B4 mit 4 Rädern, Seitenauswurf, 2-Takt Motor für Hanglage, Radantrieb, Bauj. 2008, voll funktionsfähig für 280,-€ zu verkaufen. 01758658329

Akku Parkside 20 Volt, top Zstd. 2 Stk. kaum benutzt z.B. f. Akku-Schrauber (ältere Modelle) oder andere Akku-Geräte. 40,-€ 015126655400

Schnurloses Telefon, DECT mit AB, neuwertiger Zustand, Markengerät Siemens, sofort einsatzbereit, Anleitung, neue Akkus, NP 79€, nur 35 € Tel: 06281-5640798

Sony Stereo Kompaktanlage 90er J. Tuner, Verstärker, Boxen funkt. An Kassendecks und CD rutscht Riemen. Plattenspieler Nadel def. Für Selbstabh. zvk. 59 € VB in BCH 01703064947







meine-news.de-Beitrag » FG Hordemer Wölf e. V. aus Hardheim

Fastnachtsumzug in Hardheim 2025

Die FG Hordemer Wölf gehen voller Schwung und Vorfreude in den Endspurt der Fastnacht. Der absolute Höhepunkt wird der große Umzug am Fastnachtssonntag sein, zu dem wieder mehrere Tausend Zuschauer im Erftal erwartet werden. „Wir freuen uns wieder riesig über die große Teilnehmerzahl und den bestimmt zahlreichen Zuschauerzuspruch“, so der Hardheimer Umzugsleiter Marco Katzenmaier.

Insgesamt erwarten die Hordemer Wölf wieder über 90 Zugnummern aus Hardheim und der ganzen Region. Besonders freut es die Verantwortlichen, dass sich in diesem Jahr wieder viele Musikkapellen angemeldet haben, die den Umzug bereichern werden, so u.a. die Fränkische Herolde aus Unterschüpf, die Trommelgruppe Heescht, die Umperpfortzer aus Boxberg, die Trachtenkapelle aus Höpfingen und der Musikverein Schweinberg.

Der närrische Gaudiwurm zieht ab 14.11 Uhr durch die Straßen Hardheims zum Schlossplatz. Die Umzugsaufstellung erfolgt ab 12.00 Uhr in der Roten Au. Ab 14.30 Uhr werden die Straßen entlang der Umzugsstrecke gesperrt und es wird keine Durchfahrtsmöglichkeit mehr geben. Schon ab ca. 11.00 Uhr steht die Hardheimer Gastronomie bereit, um die Gäste vor, während und nach dem Umzug zu versorgen.

„Wir sind den Anwohnern, unserer Bevölkerung, der Gastronomie, den Unternehmen und den vielen freiwilligen Helfern in Hardheim sehr dankbar für die zahlreiche Unterstützung die wir erfahren dürfen und der Umzug bei allen Hardheimern so gut angenommen wird“, so der 1. Vorstand Michael Grimm.

Das tolle Ambiente des historischen Hardheimer Schlossplatzes bietet dann das ideale Umfeld für die närrische Open-Air-Party nach dem Umzug. Hier sorgen anfangs traditionelle Blas- und Krachkapellen für eine stimmungsvolle Unterhaltung der Besucher, anschließend folgt die große Umzugsparty mit dem Pülfringer Wagen, welche aus Ihrem Fastnachtswagen heraus der Menge einheizen und für beste musikalische Unterhaltung und Stimmung sorgen werden.

Die Hordemer Wölf selbst kümmern sich um das leibliche Wohl der Zuschauer mit einer über 40 Meter langen Bar und mehreren Essens- und Getränkeständen. Ein Highlight wird auch wieder die „Light-Show“ sein, die die FG mit Beginn der Dämmerung zusätzlich starten wird.

Bei der Umzugsaufstellung und entlang des Umzugsweges werden zahlreiche Verpflegungsstände dafür sorgen, dass kein Besucher hungrig oder durstig nach Hause gehen muss. Eine feste Institution ist mittlerweile der mobile Wurst- und Getränkewagen der Hordemer Wölf, der vor dem Umzug für eine entsprechende Stärkung der Zuschauer sorgen wird. Eine närrische Dekoration der Häuser und Gassen in Hardheim tun ihr Übriges, um den idealen Rahmen zu schaffen. Abschließend bleibt nur zu hoffen, dass der Wettergott den Hordemer Wölfen auch in diesem Jahr hold sein wird und die FG unter Führung Ihres neuen Präsidenten Steffen Gehrig die Kampagne gebührend feiern können.

Diese Veranstaltung finden Sie auf www.meine-news.de/event/78238

2. März 2025
14:11 Uhr
Schloßplatz,
74736 Hardheim

Meisterbetrieb
MODERSOHN
Maler & Lackierer
Malen & lackieren im richtigen Ton

Inhaber: Joscha Modersohn
Siemensstraße 18 - 74722 Buchen (Odw)

- Malerarbeiten - Lackierarbeiten
- Tapezierarbeiten - Gestaltungstechniken
- Oberflächenreinigung - Wärmedämmung
- Trockenbau

Telefon: +(49) 06281 55 440 46
Mobil: +(49) 0152 085 390 91
info@maler-modersohn.de

BESCHICHTUNG
ANGELO GUERRA
+49 178 18 41 89 7
Schloßstraße 16 | 74749 Rosenberg
angelo@guerra-fussboeden.com
www.guerra-fussboeden.com
Beschichtungs- und Estricharten
Epoxid – Acryl – PU und mineralisch
geeignet für
Wohnbereich – Industrie – Sanierungsarbeiten
für Firmen und privat
Garage – Keller – Balkon/Terrasse

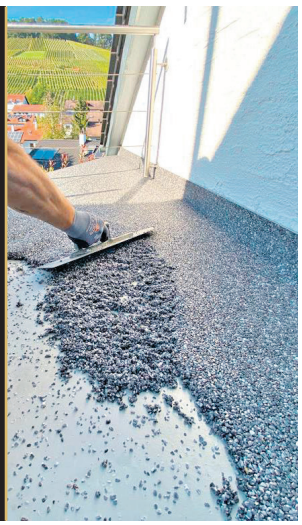

Antik Galerie
ANKAUF
SCHMUCK | KUNST | OBJEKTE | MÜNZEN
GOLD | SILBER | PLATIN
JUGENDSTIL | ART DECO | MODERNE
@antikgalerie24
Schulstraße 1, Darmstadt
06151.25688 | antikgalerie24.de

Sony Stereo-Kompaktanlage aus 90-er J. Tuner, Verstärker, Boxen funkt. einwandfrei. An Kassettendeck u. CD rutscht Riemen, An Plattenpieler springt Nadel. VB 55€ 01703064947

HOLZARMLEHNSTÜHLE 2Stück, das Stück für 60€.Tel.06286/929832

meine-news.de-Beitrag » Sabine Rösch aus Buchen

Neuer Kurs für Fußgymnastik von Vitalica

Sie tragen uns unser Leben lang und müssen oft viel aushalten. Unsere Füße, und doch schenken wir ihnen nicht genug Aufmerksamkeit. Das können Sie in dem Kurs von Vitalica ändern.

An zehn Abenden dreht sich hier alles um sie. Bei der Fußgymnastik werden die Füße beweglich und belastbar. Das Gleichgewicht wird gefördert und der ganze Körper trainiert. Das abwechslungsreiche Kursprogramm bietet bei Beschwerden verschiedener Art Hilfe. So ist der Kurs besonders für Diabetiker sehr gut geeignet. An Missempfindungen wird gearbeitet und mit Pronation und Supination der Bewegungsablauf von Füßen und Händen in richtige Bahnen gelenkt und die Gelenke stabilisiert. Gelenke, Sehnen , Muskeln und Bänder werden altersgerecht trainiert. Der Kurs ist für jede Altersklasse geeignet und die Kursleiterin geht auf jeden Einzelnen individuell ein. Als Podologin kennt sie die menschlichen Füße in und auswendig. Besonders Personen ab 60 Jahren bringen die Übungen viele Vorteile. Die Beweglichkeit des ganzen Körpers wird mit der Fußgymnastik gefördert.

Der Kurs findet donnerstags von 18.30 Uhr bis 19.30 Uhr in Buchen statt. Beginn ist am 13. März.

Anmeldungen sind unter Telefon 0 62 81/47 08 und 0 62 81/91 97 möglich.

Lesen Sie den Beitrag online auf www.meine-news.de/196123

Malermeisterbetrieb Alex Deissler jetzt wird's bunt ...

Weil Qualität kein Zufall ist ...

Wir bringen Farbe in Ihr Leben

Kompetent – Zuverlässig – Sauber

- Fachmännische Beratung und Ausführung
- Dekorative Fassaden und Raum-Gestaltung
- Bodenbeschichtungen (EP-Beschichtung)
- Bodenbeläge, Aus- und Trockenbau
- Putz, Tapete, Farbe
- Design-Spritzputz • Gerüst

NEU: Fugenlose Bäder – kreativ & modern

Wir freuen uns auf Ihren Auftrag!

Gerichtstetter Straße 17 | Hardheim-Gerichtstetten
Mobil: 0171/80 510 25 | E-Mail: alex-deissler@t-online.de

© AdobeStock_HNKz

Gasthaus zum Löwen
Frank Heilig
Friedhofstr. 20
74743 Großeicholzheim
Tel. 0 62 93-81 34
Mi. + Do. geschlossen
Gasthaus zum Löwen

www.zumloewen-grosseicholzheim.hpage.de

Übertöpfe, versch. Größen und Farben, auch größere, ab1,--€: ☎ 06282/7476

Schnurloses DECT-Telefon Markengerät Siemens Gigaset A415, Top Zustand, inkl. allem Zubehör, Anleitung und OVP, nur 29 € Tel: 06281-5640798

Akku Parkside 20 Volt, top Zstd. 2 Stk. kaum benutzt z.B. f. Akku-Schrauber (ältere Modelle) oder andere Akku-Geräte. 40,-€ 015126655400

Schnurlos-Telefon Philips CD645 neuwertig, Original verpackt für 30 Euro zvk. Tel.Nr. 06283/8660

Schnurlostelefone AB, neue Akkus, 2 Mobilteile, integrierter Anrufbeantworter, fertig eingerichtet, einstecken + nutzen, NP 75 € nur 29 € Tel: 06281-5640798

Walnüsse - Ernte 2024, 1 kg -4 €, beim Kauf ab 7 kg- Preis 3,50€; Rosenberg-OT; 01577-3571594 O: 06295 1577

Foto-Video Greenscreen. Höhe 210cm x Breite 180cm, eine Seite Grün andere weiß, Faltbar mit Tasche Ø76cm, (NP 89 €) nur 35 € Tel: 06281-5640798

Stilvoller Wohnzimmertisch, antik, ausziehbar und höhenverstellbar. für Liebhaber LxBxH 115-197 x 70 x 66-76, guter Zustand. Fotos auf Wunsch VB 129 € in Buchen 01703064947

Aktiv-SitzStehHocker NEU, aktives rückengerechtes Sitzen + Stehen (58 - 81! cm) Fußring zum Aufstellen, Metall Schwarz, Grau, nur 89 € Tel: 06281- 5640798

Warmwasserboiler Stiebel Eltron, unbenutzt, 200 l, 2/6 kW, 380V, Bj.ca. 1975 wg. Nichtbedarf zvk. Bilder auf Wunsch. VB 100€ Tel 01703064947

Hochwertiger Stepper platzsparend faltbar, stabiler Stand, 12 Stufen, hochwertiger Hydraulikwiderstand, Neupreis 170 €, nur 89 € Tel: 06281-5640798

Hochwertiges, elegantes Klavier Marke "Kawai" mit Anytime, top. Zust., für 1850,-- VB zvk. Tel. 06283/6206 (abends)

KEIN GESETZLICHES VERBOT VON ÖLHEIZUNGEN!

Gut zu wissen

Das NEUE Gebäudeenergiegesetz (GEG), gültig ab 1.1.2024

DIE WICHTIGSTEN FAKTEN:

Für ÖLHEIZUNGEN, die zwischen dem 1. Januar 2024 und bis zum Ablauf der Frist für die Kommunale Wärmeplanung eingebaut werden gilt: Bis zum Ablauf der Frist für die Kommunale Wärmeplanung, den 30. Juni 2028, in Kommunen bis 100.000 Einwohnern dürfen weiterhin neue ÖLHEIZUNGEN eingebaut werden. Allerdings müssen diese ab 2029 einen wachsenden Anteil Erneuerbaren Energien wie z.B. BioHeizöl oder E-Fuels oder HVO nutzen. 2029: min. 15 %, 2035: min. 30 %, 2040: min. 60 %, 2045: 100 %

Wer in der Übergangszeit zwischen 2024 und 2028 noch in Bestandsbauten eine ÖLHEIZUNG einbaut, muss sich vorher hinsichtlich der Wirtschaftlichkeit beraten lassen. Die Beratungspflicht gilt für alle Heizungen mit flüssigem Brennstoff (§ 71 Abs. 11). Zusätzlich ist ab 2029 eine schrittweise Nutzung von sogenanntem „GRÜNEN HEIZÖL" vorgeschrieben. ÖLHEIZUNGEN, die nach 2028 eingebaut werden, müssen von Anfang an 65 % „GRÜNES HEIZÖL" nutzen, hier ist noch die Nutzung der Übergangsfrist gemäss § 71 i möglich.

Hinweis: Der Betreiber einer mit flüssigem Brennstoff betriebenen Heizung muss allerdings sicherstellen, dass seine Heizung zum oben genanten Zeitpunkt den entsprechenden Anteil mit nachhaltigen hergestellten Energien z. B. E-Fuels, BIOHEIZÖL oder HVO betrieben wird.

Behauptungen, dass ab Inkrafttreten des neuen Gebäudeenergiegesetzes ÖLHEIZUNGEN ausgetauscht werden müssen, sind grundsätzlich FALSCH. So lange die ÖLHEIZUNG zu reparieren ist, besteht KEIN Handlungszwang.

ENERGIE-EFFIZIENZ STEIGERN

BRENNWERTTECHNIK NUTZEN

Modeme Öl-Brennwertgeräte sind ein wichtiger Schlüssel zur Energiewende, denn ...

... sie besitzen höchste Wirkungsgrade.
... sie sind günstig in der Anschaffung und amortisieren sich schnell.

DIE ÖLHEIZUNG MACHT SIE UNABHÄNGIG VON LIEFERVERTRÄGEN. SIE HABEN DIE FREIE ENTSCHEIDUNG, WANN UND WELCHE MENGE SIE BEVORRATEN.

NIEDERTEMPERATUR- UND BRENNWERT-HEIZUNGEN DÜRFEN UNBEFRISTET WEITER BETRIEBEN WERDEN.

Sichere Wärme mit Heizöl auch in Zukunft (keine Explosionsgefahr)

EINE MODERNISIERUNG IST SINNVOLL, DENN ...

... die am Markt erhältlichen Heizöl-Brennwertgeräte sind ...

... hocheffizient.
... technisch ausgereift, zuverlässig und langlebig.
... bestens mit erneuerbaren Energien kombinierbar

HEIZÖL IST ...

... preiswert und speicherbar.
... ein hochwertiges Qualitätsprodukt.
... heute und morgen eine wichtige Säule der Wärmeversorgung
... zukünftig CO_2-neutral durch den Einsatz von synthetischen „E-Fuels"

Seit über 85 Jahren für Sie da!

Esso Ludwig Spieler
Buchener Str. 19 • 74731 Walldürn • www.oelspieler.de

HEIZÖL einfach online oder telefonisch bei uns bestellen!

info@oelspieler.de
Tel. 0 62 82 / 91 30 00

Krüger Elektro
Beratung . Planung . Installation

Balkonkraftwerk?!

Brunnenstraße 21 – 74722 Buchen-Hainstadt
Tel.: 06281 / 557509 – Mobil: 0151 / 11537536
web: www.krueger-elektro.com

Neue, ungetragene Herrenarmbanduhr "Jacques Lemans" im Originaletui, schwarzes Lederband, zeitlos, einfach schlicht und schön! 190€ Sonderpreis!Neupreis 299 €! 06281 1074

Zumba 7-DVD-Set komplettes 7-DVD Set mit Toning Sticks (Original Zumba mit Beto und Gina) von Einsteiger bis Power + Kraft NP 140 € nur 59 € Tel: 06281-5640798

Verkaufe weißes Bett 90x120cm incl. Bettrost und neue Matratze. Nachttisch dabei alles 99,- VHB Selbstabbau und Abholung Tel 01575 8835119

Honda Rasenmäher IZY Easy Start 4 Takt mit 2,9kw und 41cm Schnittbreite gebraucht zu Verkaufen! Bezeichnung HRG415C2PDE.Guter Zustand. Preis:110 € , Tel.01726072645

Kompakter Steh-Arbeitsplatz , stabil, zerlegt inkl. Anleitung=10 min-Aufbau. B117xH146x75cm, 1 Regal unter dem Tisch, NP 159 € nur 69 € Tel: 06281-5640798

Kompaktes Wohnzimmerbuffet aus 50-er Jahren, dunkelbraun, massiv, 6 Türen, Barfach, Liebhaberstück. 2-teilig. BxHxT 200x162x52 cm. Bilder auf Wunsch. VB 60€. Handy 01703064947

SANUS APOTHEKE BUCHEN



Aktuelle Angebote aus unserem Flyer

Antistax Venencreme *



-18%
100 g
4,00 € gespart
1 kg ≙ 179,50 €
Wirkstoff: Dickextrakt aus roten Weinrebenblättern.
17,95 € statt 21,95 €**

Contramutan Sirup *



-19%
150 ml
2,95 € gespart
1 Liter ≙ 86,33 €
* Medizinprodukt/Arzneimittel.
12,95 € statt 15,90 €**

Omni-Biotic 10 ***



10x5 g
1,55 € gespart
1 Stück ≙ 1,60 €
*** Nahrungsergänzungsmittel.
15,95 € statt 17,50 €**

Lioran centra Tropfen *



-17%
50 ml
3,02 € gespart
1 Liter ≙ 299,00 €
Wirkstoff:: Passionsblumen-Fluidextrakt.
14,95 € statt 17,97 €**

*Medizinprodukt/Arzneimittel. Zu Risiken und Nebenwirkungen lesen Sie die Packungsbeilage und fragen Sie Ihre Ärztin, Ihren Arzt oder in Ihrer Apotheke. ** Statt-Preise entsprechen unserem bisherigen Verkaufspreis, dem in der „Lauer-Taxe" hinterlegten oder von Herstellern empfohlenen Preis (Stand 15.01.2025).
*** Nahrungsergänzungsmittel. (1) Bei Schmerzen oder Fieber ohne ärztlichen Rat nicht länger anwenden als in der Packungsbeilage vorgegeben! Artikel können auch ähnlich der Abbildung sein.
Angebote gültig 01.03. bis 31.03.2025 solange Vorrat reicht. Druckfehler und Änderungen vorbehalten.
Inhaberin: Dragana Catibusic e.K. | Daimlerstraße 1 | 74722 Buchen (Odenwald) | Telefon: 06281 - 55 40 400
Fax: - 401 | E-Mail: info@sanus-apotheke.de | facebook: Sanus Apotheke | www.sanus-apotheke.de

Durchgehende Öffnungszeiten: Montag – Samstag 09:00 – 20:00 Uhr
Bequem vorbestellen per Telefon, Fax und E-Mail oder per Gesund.de App
GRATIS Lieferservice ... und vieles mehr. Wir freuen uns auf Sie!

meine-news.de-Beitrag »
Michaela Weismann aus Walldürn

Frühjahr-/Sommerbasar in Rippberg

Der Rippberger Frühjahr-Sommerbasar findet am 08. 03. 2025 in der Rippberger Sporthalle statt. Veranstalter ist die Fördergemeinschaft Rippberger Kindergarten. Angeboten werden Spielzeuge aller Art, Bücher, nach Größen sortierte Bekleidung, Babyartikel, Schuhe, Kinderwägen, Umstandsmode und vieles mehr. Einlass ist von 13 bis 15 Uhr.
Für das leibliche Wohl ist in der Kaffee- und Kuchenbar bestens gesorgt. Verkaufsnummern und weitere Informationen gibt es unter Telefon 0 62 86/92 94 88.
Lesen Sie den Beitrag online auf www.meine-news.de/196348

meine-news.de-Beitrag »
Thomas Ernst aus Osterburken

Sportabzeichen Information Saison 2025

Bei unserer Info Veranstaltung sind Alle, die Interesse am Sportabzeichen haben und vor allem Neueinsteiger, herzlich willkommen.
Diese Veranstaltung finden Sie auf www.meine-news.de/event/78499

23. März 2025
17:30 Uhr
Sportplatzweg 4,
74706 Osterburken

meine-news.de-Beitrag »
Volkshochschule Buchen e. V.

Outdoor Fitness: Walken & Joggen

Die vhs bietet zwei Kurse zum Thema „Outdoor Fitness" an: „Walken in der Natur" und „Joggen in der Natur". Die Kurse beginnen beide am Dienstag, 11. März, umfassen jeweils zehn Termine und starten am Eingang Hollergasse zur alla hopp!-Anlage in Buchen. Walken dauert von 18.45 bis 19.45 Uhr und Joggen von 20 bis 21 Uhr. U
nterwegs haben Sie zahlreiche Möglichkeiten, Kraft, Beweglichkeit, Koordination und Gleichgewicht zu trainieren. Ziel des Kurses ist es, Ihre Fitness zu steigern und gleichzeitig Spaß an der Bewegung im Freien zu erleben. Egal, ob Sie Anfänger oder Fortgeschrittener sind, jeder ist willkommen. Schnüren Sie Ihre Sportschuhe und genießen Sie die frische Luft und die Gemeinschaft.
Anmeldungen und weitere Infos unter www.vhs-buchen.de.
Lesen Sie den Beitrag online auf www.meine-news.de/195874

Litfaß-Säule

Inhaltsverzeichnis

Spezialist der Region: **Ambulanter Pflegedienst Carolin Schwarz** Seite 20

Hardheimer Josefsmarkt ab Seite 22

Ja, ich will! ab Seite 26

Haare gut, alles gut! Seite 35

Veranstaltungen ab Seite 40

Dürmer Frühling ab Seite 47

Lehrstellenbörse Hardheim ab Seite 57

Arbeit & Jobs ab Seite 63

Gesundheit im Fokus ab Seite 67

Automarkt ab Seite 74

Wie der Schreiner kann's keiner ab Seite 76

Die Kraft der Sonne nutzen ab Seite 81

Immobilien ab Seite 84

Dies & Das ab Seite 92

Notdienste ab Seite 94

news verlag
Erfolg gestalten

Brückenstraße 11
63897 Miltenberg
Tel. 09371/955-0
www.meine-news.de

Spannungsprüfer 220V, NEU OVV, für Gleich und Wechselstrom, LED Anzeige +/-, Volt-Stufen-Anzeige, nur 15 €, Tel: 06281-5640798

Gaskocher inkl_4_Kartuschen neuwertig, OVP, regelbar, Automatikzündung, nur 34x29x12 cm, inkl. Transportkoffer, nur 29 € Tel: 06281-5640798

1 ProfiCook Infrarotkochplatte mit 2 Kochfeldern, unbenutzt, Garantie bis 8/26, 2400 Watt, mit 2 Haltegriffen (auch für Camper geeignet), Preis 70 €, Tel. 0628197399

Audiokonverter Digital zu Analog neu (Toslink zu 3,5mm) für Fernseher ohne Kopfhöreranschluss inkl. aller Kabel nur 10 € Tel: 06281-5640798

4 Thonet Hochlehner Stühle, schwarz mit Wiener Geflecht, sehr gut erhalten, für € 150,-/Stuhl (NP € 350,-) zu verkaufen. Tel. 06282 7610, abends oder AB

PC-Monitor, sehr guter Zustand, Farbe Schwarz, VGA+DVI, integrierte Lautsprecher, 19“, ideal als 2.Monitor für Laptop, Strom+ Monitorkabel, nur 29 € - Tel: 06281-5640798

PC-Monitor. groß (22,5“) = ideal für Senioren, inkl. Strom und Monitorkabel, VGA, Lautsprecher, nur 49 € - Tel: 06281-5640798

PC-Monitor. Markengerät Dell, sehr guter Zustand, 19“, ideal als 2.Monitor für Laptop, Strom+ Monitorkabel, nur 29 € - Tel: 06281-5640798

DA.Hosenanzug, Gr.40, HELLGRAU 25€.Tel.06286/929832

Größter Fahrradfachmarkt im Taubertal

Über 3000 E-Bikes & Fahrräder



Saisoneröffnung

ab 25. Februar

30% % 10%

Ihr Leasing EXPERTE

2-Rad Esser GmbH & Co. KG

Tauberbischofsheim

Mo. geschlossen I Di-Fr. 10.00-18.30 Uhr Sa. 10.00-15.00 Uhr I Tel. 09341 5118 I www.2-rad-esser.de

meine-news.de-Beitrag »

Ambulanter Pflegedienst Hand in Hand GmbH aus Buchen

Spende für mehr Spaß am Lesen – Neue Leseoase in der Grundschule Rippberg

Die Grundschule Rippberg war 2024 unter den 12 regionalen sozialen Einrichtungen, die bei der Oster-Spenden-Aktion des Ambulanten Pflegedienstes Hand in Hand aus Buchen je 250 € gewonnen haben.

Bei dieser Aktion konnten sich soziale Einrichtungen der Neckar-Odenwald- und Main-Tauber-Region bei dem Pflegedienst melden und mitteilen, was sie mit einer Spende anfangen würden. Am Ende wurden 12 Einrichtungen ausgelost.

Die Spende wurde in der Zwischenzeit für Stoffe, Kissen, Teppiche und Bücher verwendet, um die Leseecke für die Schülerinnen und Schüler aufzuwerten – zu einer richtigen „Leseoase“.

Lesen macht schlau – und eine Menge Spaß!

Der Pflegedienst wünscht den lieben Kindern ganz viele schöne aufschlussreiche, gemütliche, spannende und lustige Momente mit der vielfältigen Lektüre.

Lesen Sie den Beitrag online auf www.meine-news.de/195376



Foto: (c) Grundschule Rippberg

Bücherglück

BUCHHANDLUNG

Wir ziehen um!

NEUERÖFFNUNG IN EBERSTADT:

08.03.2025

Rathausstraße 42 • 74722 Buchen-Eberstadt

Telefon und WhatsApp: 06292/9272333

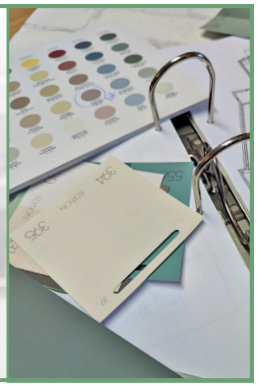



M. Preßler

Sattlerei & Polsterei

Meisterbetrieb Michael Preßler

Geschirrsattlerei: Reparaturen von Pferdezubehör, Halfter, Trensen etc. (Handnaht)

Autosattlerei: Neuanfertigung/Reparatur von Autositzen in Leder oder Stoff und Motorradsitzbänken, Planenverdecke von Traktoren

Planen: Vorhänge für Carports und Terrassen, Neuanfertigung von PKW-Anhänger-Planen

Polsterei: Aufpolstern von Eckbänken, Stühlen und Sofas, Schaumstoffzuschnitte

Außerdem: Näharbeiten aller Art, die Ihre Nähmaschine nicht schafft und Verschlüsse

Albert-Einstein-Straße 13 • 74722 Buchen

Tel.: 0 62 81 / 28 32 • Fax: 0 62 81 / 56 59 90

www.sattlereipressler.de • email@sattlereipressler.de

Mareike Senk

Beratung,
Therapie & Coaching

Panoramablick 11
74834 Elztal-Muckental
06267 / 9296398
info@mareike-senk.de
www.mareike-senk.de

Verkaufe Kommunionanzüge: 1 Anzug in dunkelblau, Jacke Gr. 164 und Hose Gr. 164 für 50 € und 1 Anzug in anthrazit, Jacke Gr. 146 und Hose Gr. 152 für 50 €, dazu 1 Hemd in hellblau Gr. 146 mit gestreifter Krawatte für 20 € und Schuhe Gr. 37 in schwarz für 15 €, alles nur 1 x getragen. Tel. 09345/929114

Blumenhocker, , schwarz, braune Kachel, 5,--€ ☎ 06282/7476

Streamer-Set NEU OVP, 3x Tischstativ + 2x Tischklemme, 2x LED Leuchten (regelbar), Mikrofonhalter + Popschutz, Greenscreen, Tasche NP 109 € nur 49 € Tel: 06281-5640798

Ortgangbleche Anthrazit (Stahl, verzinkt), Winkel mit Tropfkanten, 50x85mm, 2m + 2m +1,40m = 5,40 Laufmeter, neu nur 25 €, Tel: 06281-5640798

Ortgangbleche ROT (Stahl, verzinkt), Winkel mit Tropfkante, 11x15 cm, 3lfm (1x 2,1m und 1x0,9m) neu nur 12 €, Tel: 06281-5640798

adidas Crazy BYW 2.0 Pharrell Triple Black Gr. UK 11 US 11.5 Men's EU-Schuhgröße 46 Basketball-Sportschuh, kaum getragen. 90,-€ VB Tel.: 015152005961

Terrassenbauschrauben Edelstahl, neu OVP, 200 Stück, 6x60mm, extra stabiler C1, mit Schneidspitze Torx-Antrieb, Gleitbeschichtung nur 19 € Tel: 06281-5640798

Vibrationsplatte Ganzkörpertraining neuwertiger Zustand, OVP, Display, + Gummibänder, Neupreis 105 € 69 €. Tel: 06281- 5640798

Honda HR 173 Rasenmäher, Bauj. 1989, noch funktionsfähig aber mit Gebrauchsspuren, zB. für Bastler für 35,-€, 01758658329

Bauen, baggern, Bäume fällen

Ihr Partner für Bau & Garten:
Bauarbeiten, Bagger- & Erdarbeiten, Baumfällarbeiten aller Art, Außenanlagen & Treppen, Pflasterarbeiten, Naturstein & Beton

mlb markus lemp Bau Bagger Baumfällung

06281 325051 • 0170 8002096
www.mlb-bauarbeiten.de



meine-news.de-Beitrag » Harald Genzwuerker aus Buchen

Neuer Defibrillator in Schlierstadt: „Wichtig ist, dass man hilft!“

Jährlich erleiden mehr als 120.000 Menschen in Deutschland einen Herz-Kreislauf-Stillstand, jedoch überleben nur etwa 10 Prozent der Betroffenen. Schnelle Wiederbelebungsmaßnahmen durch Ersthelfer und eine Defibrillation innerhalb der ersten Minuten nach dem Kollaps können die Überlebenschancen erheblich steigern. Allein die Herzdruckmassage verdoppelt bis verdreifacht die Wahrscheinlichkeit, dass ein Kreislaufstillstand überlebt wird.



Informationsabend zur Wiederbelebung

Auf Einladung des Ortschaftsrats und des Sportvereins Schlierstadt referierten Sigrid Albrecht von der Helfer-vor-Ort-Gruppe aus Osterburken und Dr. Harald Genzwürker, DRK-Kreisverbandsarzt, zum Thema Wiederbelebung und Erste Hilfe im vollbesetzten Sportheim in Schlierstadt. Rund 50 Personen folgten der Einladung und lauschten den anschaulichen Vorträgen mit hohem Praxisbezug.

Sigrid Albrecht stellte die Helfer-vor-Ort-Gruppe Osterburken/Seckach vor, die mit mehreren Mitgliedern anwesend war. Diese ehrenamtlichen Einsatzkräfte werden im Notfall zusätzlich zum hauptamtlichen Rettungsdienst alarmiert und sind oftmals Erstversorger, noch bevor Rettungswagen und Notarzt eintreffen. „Wir machen unsere Arbeit unheimlich gerne. Es ist einfach toll, Menschen helfen zu können“, sagte Albrecht, verbunden mit dem Appell, dass die Ortsgruppe immer wieder neue Unterstützer sucht.

Die Bedeutung der Wiederbelebung und des Defibrillators

Dr. Harald Genzwürker, der sich neben seiner Tätigkeit als Notarzt auch in der Helfer-vor-Ort-Gruppe in Buchen engagiert, betonte in seinem Vortrag die Rolle der Laien bei der Wiederbelebung. „Oft entscheiden im Ernstfall wenige Minuten. Angst vor dem Helfen sollte man nicht haben, wichtig ist, dass man hilft“, ermutigte Genzwürker die Anwesenden.

Besonders großes Interesse weckte seine Erklärung zum Einsatz von Defibrillatoren. Externe automatisierte Defibrillatoren (AED) sind einfach zu bedienen, geben klare Sprachanweisungen und ermöglichen schnelle Hilfe bei Kammerflimmern. 2012 startete die Kommunale Gesundheitskonferenz des Neckar-Odenwald-Kreises eine Initiative zur flächendeckenden Ausstattung des Kreises mit Defibrillatoren. Momentan sind 315 Defis im Landkreis verteilt. In Schlierstadt hängt bereits ein Defibrillator im Eingangsbereich der Ortschaftsverwaltung und ein weiterer wird in Kürze in der Mehrzweckhalle installiert.

Defibrillatoren können ihren Zweck nur erfüllen, wenn Ersthelfer wissen, wo sie sich befinden. Dr. Genzwürker verwies auf die Internetseite des Neckar-Odenwald-Kreises, auf der alle Defibrillatoren des Landkreises auf einer Karte angezeigt sind.

Praktische Übung zur Wiederbelebung

Nach dem Vortrag konnten die Zuhörer unter Anleitung von Dr. Harald Genzwürker und der Helfer-vor-Ort-Gruppe selbst Hand anlegen und sich in Wiederbelebungstechniken üben. Bürgermeister Jürgen Galm hob hervor, wie wichtig solche Schulungsabende sind. „Vorbildlich, dass so viele Interessierte der Einladung gefolgt sind. Erste Hilfe ist ein bedeutendes Thema, das aktiv gelebt werden muss“, sagte Galm.

Lesen Sie den vollständigen Beitrag auf www.meine-news.de/195028

meine-news.de-Beitrag » Verein FC Hardheim-Höpfingen aus Hardheim

Leni Volkmann sichert sich Bronze

Am Samstag, den 18.01.2025 und Sonntag, den 19.01.2025 fanden die Landesmeisterschaften Nordbaden-Württemberg Damen- und Herrendegen in Ditzingen in den Altersklassen U11 und U15 statt. Für den FC Hardheim-Höpfingen, welcher dort mit 5 Fechtern antrat, wieder einmal ein mehr als gelungener gemeinsamer Auftritt mit tollen Ergebnissen.

Eine dieser Fechterinnen ist Leni Volkmann, welche erst letztes Jahr die Fechtprüfung gemacht hat. Gleich bei ihrem ersten Turnierstart konnte die jüngste Turnierfechterin des FC Hardheim-Höpfingen am Samstag einen Treppchenplatz für sich verbuchen. In der U11 Damendegen focht sich Leni souverän durch ihre Vorrunde. Am Ende sicherte sie sich durch diese klasse Leistung gleich verdient den dritten Platz und somit Bronze.

Ebenfalls am Samstag starteten in der Altersklasse U15 Herrendegen Jonas Schubert sowie Constantin und Leander (U13) Kammerer. Jonas sicherte sich hier im stark besetzten Teilnehmerfeld einen guten 9. Platz. Constantin kämpfte sich auf Platz 15 vor und Leander komplettierte das Ergebnis mit Platz 19.



Nach den Einzelgefechten starteten die drei Jungs noch als Mannschaft. Hier verpassten sie nur knapp das Podium und landeten auf Platz 4.

Am Sonntag, den 19.01.2025, trat Katharina als U13-Fechterin in der U15-Runde an. Sie konnte sich hierbei den 22. Platz sichern.

Nach den Einzelgefechten war Katharina noch Teil der gemeinsamen Mannschaft mit zwei Heidelberger Fechterinnen. Die Mädels zeigten eine starke Leistung und erreichten gemeinsam den 5. Platz.

Lesen Sie den Beitrag online auf www.meine-news.de/194929

Holz · Vordächer · Pergolen · Carports · Wintergärten · Überdachungen · Gartenhäuser · Gartenmöbel · Gartenholz

HOLZHANDLUNG - HOLZMONTAGEBAU

RALF WURSTHORN



Aluminiumbalkone

Nahezu unbegrenzte Farbwahl

langlebig und wartungsfrei

auch in Holzdekor

vielseitige Designvarianten

Aluminiumüberdachungen





Onlinekatalog Besuchen Sie uns im Internet www.ralf-wursthorn.de

74838 Limbach-Heidersbach, Tel. 06287/1491, direkt an der B27

Holz · Vordächer · Pergolen · Carports · Wintergärten · Überdachungen · Gartenhäuser · Gartenmöbel · Gartenholz

BAUMFÄLLUNGEN

FIRMA MICHEL

Garten- und Landschaftsbau

Baumpflege

Spezialfällungen mit Seilklettertechnik

Baumkronensicherung

KONTAKT:

Richard Michel

Arthur-Grimm-Weg 32 | 69427 Mudau

Tel. 06284 8489 | Mobil: 0151 54612311

E-Mail: michel.alena@web.de

www.michel-handwerk.com

ALLES RUND UMS HAUS

L.T.D. GaLa-Bau

- Gartenarbeiten
- Baggerarbeiten
- Pflasterarbeiten
- Betonarbeiten
- Winterdienst



L.T.D.

GaLa-Bau

Untere Vorstadtstr. 50

74731 Walldürn

l.t.d.galabau@gmail.com

Tel.: 01523-103 79 42

PC-Monitor. Markengerät Dell, klein 17“, ideal als Zweiter Bildschirm, VGA-Anschluss, neigbar, sehr guter Zustand, 19“, Strom+ Monitorkabel, nur 19 € - Tel: 06281-5640798

PC-Monitor. Markengerät HP, integrierte Lautsprecher, sehr guter Zustand, 19“, ideal als 2.Monitor für Laptop, Strom+ Monitorkabel, nur 39 € - Tel: 06281-5640798

Styropor-Kugeln 5cm, zum Basteln NEU - massiv (nicht hohl), weiß, 100 Stück = 12 € oder 200 Stück für 18 €, Tel: 06281-5640798

Seniorenfernbedienung NEU , Große Tasten + Symbole, einfach mit der bestehenden Fernbedienung anlernbar nur 9 €, Tel: 06281-5640798

Mikrowelle Markengerät, Samsung, Farbe: weiß , getestet, gereinigt, einstellbar bis zu 850Watt!, mit Digitalanzeige und Uhr, nur 49 € Tel: 06281-5640798

Klappbarer Fahrradheimtrainer, Top Zustand, platzsparend, für Einsteiger, Anfänger, Senioren, kein Strom notwendig, Display, Anleitung, NP 159, nur 89 €, Tel: 06281-5640798

Top-PC-Monitor Markengerät Terra, groß (22“) = ideal auch für Ältere, inkl. Strom und Monitorkabel, VGA, DVI, Lautsprecher, NP 179 € - nur 59 € - Tel: 06281-5640798

Goldrand - Kaffeeservice, 12 tlg, Preis verhandelbar, ☎ 06282/7476

Top PCScanner, Markengerät Canon, A4, Bilder + Dokumente bis DIN A4, farbig oder grau, schnell, leise, Ausgabe Bild oder PDF für Windows NP 129 nur 49 € Tel: 06281- 5640798

Chippendale Esszimmer bestehend aus Buffet, ovaler Tisch (ausziehbar), 6 Stühle, Gläserschrank, Teewagen für € 900,- VB zu verkaufen. Tel. 06282 7610, abends oder AB

Olympia Schreibmaschine mechanisch, kompakt, aus 70 er J. funktionstüchtig, blau, Farbband trocken. Bilder auf Wunsch. An Selbstabholer in 74722 zvk. 45 € VB 01703064947

Boxspringbett Nevada, 200x200cm, Kunstleder Anthrazit, mit Motor zur Verstellung, 2017, NP 2.400 Euro, guter Zustand, ohne Matratze, 390 Euro VHB, 06281-5611750

NEU PumaHerrenschuh, Gr 44 fällt etwas größer aus, neu OVP, schwarz/grau, Herren Freizeit-Turnschuh, NP 89 - nur 39 € Tel: 06281-5640798

KA Draisler Campus Herren-Fahrrad rot, 28 Zoll Wenig gebraucht, leichte Gebrauchsspuren, Rahmenhöhe bei 60 cm 260 € VB Tel.: 015152005961

KameraSlider 80cm, neuwertig, inklusive gutem Video-Stativkopf, stabil und belastbar (bis 9 kg!) für ruhige Kamerafahrten, NP140 €, nur 79 €Tel: 06281-5640798

Feuerschutztür 99x87, 5 cm, Anschlag links. Preis 30 Euro. 015751309610

RESTAURANT Seeterrasse an der Höhle
Sie sind uns immer herzlich willkommen!
Restaurant Seeterrasse
Familie Gutekunst · 06292 930-113
www.restaurant-seeterrasse.de



Restaurant Goldener Engel

Liebe Gäste,

nach fast 30 Jahren habe ich mich entschlossen, meine Karriere als Gastronom zu beenden. Wenn ich die Zeit Revue passieren lasse, habe ich nur tolle Erinnerungen an Euch. Gerne blicke ich auf diese Zeit zurück, die guten Gespräche, die Freundschaften, die entstanden sind, und immer wieder seid Ihr mir treu geblieben.
Für diese ganz besonderen Momente mit Euch und Euer Vertrauen möchte ich mich ganz herzlich bedanken. Ich habe Euch alle in mein Herz geschlossen und werde Euch nie vergessen.
Ich wünsche Euch allen Gesundheit, Freude und Gottes Segen.
Alles hat seine Zeit im Leben, und nun beginnt für mich ein neuer Lebensabschnitt.
Mein Restaurant „Goldener Engel" in Hollerbach übernimmt eine nette indische Familie, und einige Lieblingsgerichte von mir findet Ihr auf der Speisekarte.
Eröffnung war am 4. Februar 2025.

Von Herzen alles Liebe für Euch, Michael

DANKE

meine-news.de-Beitrag » Helga Frisch aus Waldstetten

Ein Jahrhundert – vier Feste: Über die Tradition der Heimatfeste in Waldstetten, Teil 2

Der Heimattag am 25. Juli 1926

„Mag es auch reizendere Landstriche geben, mag die große Welt draußen noch reichere Schönheit und wundervollere Genüsse bieten – Heimat ist und bleibt Heimat"

Wie Poesie klingen uns heute die Worte aus der Festansprache zum ersten Heimatfest 1926 in Waldstetten. Vorgetragen wurden sie von Jakob Schmitthelm, von 1888 bis 1891 Dorflehrer in Waldstetten und Ehemann einer Waldstetter Bürgertochter. Die liebens- und lebenswerten Seiten der Heimat werden darin in malerischen Worten beschrieben und der Heimatgedanke beschworen.
Jakob Schmitthelm scheute sich aber auch nicht die dunklen Seiten, der nur scheinbar goldenen Zwanziger, in drastischen Worten zu erwähnen. „Hunger und Not und die seelischen Aufregungen der langen Kriegszeit stellten übermenschliche Anforderungen an unser Volk".
Der Heimattag 1926 war verbunden mit dem tags zuvor gefeierten Jubiläumsfest zum 60-jährigen Bestehen des örtlichen Militärvereins.
In der Zeitung war danach zu lesen: „[Das Militärvereinsfest] wurde durch den Regen etwas beeinträchtigt; jedoch die frohe Stimmung der zahlreich erschienenen Vereine vermochte es nicht zu zerstören. Der Heimattag selbst verlief in schönster Weise. Waldstettens Jugend hatte einen prächtigen Festzug zusammengestellt […]. Gemeinde, Schule und Kirche wirkten einträchtig zusammen, um der Gemeinde und allen Gästen ein Erlebnis zu schaffen."
Ein Zeitzeugen wusste zu berichten: „Als 10-jähriger Junge kann ich mich noch gut an das 60-jährige Militärvereinsjubiläum erinnern, das mit dem Heimatfest verbunden war. […] Die vielen Vereine kamen mit Pferdefuhrwerken oder zu Fuß nach Waldstetten. Autobusse gab es noch nicht; auch Fahrräder waren noch Mangelware."
Eindrucksvolle Schilderungen über die Gegebenheiten vor 99 Jahren und bewundernswert welchen Aufwand die Veranstalter und auch die Festgäste in Kauf nahmen.
Ergänzend sei erwähnt, dass erst 1930 eine reguläre Buslinie in Waldstetten eingerichtet wurde.
Auch die damaligen hygienischen Bedingungen sind eine Erwähnung wert, gab es doch erst ab dem Sommer 1927 eine umfassende und zuverlässige Wasserversorgung in Waldstetten.
Wieviel erfreulicher sind doch die neuzeitlichen Rahmenbedingungen! Unter der Federführung des Festausschusses, bestehend aus den Vertretern der Vereine und den Ortschaftsräten, entsteht ein umfangreiches Konzept zur Durchführung der Heimattage vom 05. bis 07. 07. 2025. Die Gäste aus Nah und Fern dürfen sich auf eindrucksvolle Veranstaltungen freuen!
Fortsetzung folgt!

Lesen Sie den Beitrag online auf www.meine-news.de/195625

Vor dem (Um)Bauen zu Weidinger schauen!



Schreinerei Innenausbau

- eigene Fertigung
- Möbel nach Maß
- Küchen
- Schlaf-/Wohnzimmermöbel
- Badmöbel
- Ankleiden u. v. m.
- Innentüren



Tel. 0 62 83 / 4 75 – www.schreinerei-weidinger.de

meine-news.de-Beitrag » Röm.-kath. Kirchengemeinde Hardheim-Höpfingen im Madonnenland aus Hardheim

Workshop zur Trauerbewältigung „Seelenbretter – die farbigen Wächter des Lebens“

„Seelenbretter – die farbigen Wächter des Lebens“ ist ein Workshop mit der Künstlerin Bali Tollak und dem Fotografen Wolfgang Dennig der am Sonntag, 30. März von 14 – 18 Uhr im Pfarrheim Hardheim stattfindet. Anmeldung über die Homepage der Seelsorgeeinheit www.se-madonnenland.de.

Fast ununterbrochen müssen wir neue Informationen und Bilder verarbeiten. Leistungsdruck, Zeitnot und Zukunftsangst sorgen zudem für negativen Stress. Umso mehr brauchen wir Zeiten der Ruhe und der Besinnung. Warum nicht ein farbiges Holzbrett mit Geschichten aus dem eigenen Leben malen?

Das können Sie nun in einem Workshop mit der Künstlerin Bali Tollak. Schöpfen Sie aus den Geschichten eigener Erfahrungen und Erlebnissen und nehmen Sie die neuen Assoziationen und Ideen hieraus auf. Das eigene Malen hat positive Auswirkungen auf Ängste und Depressionen, fördert Kreativität und Selbstvertrauen und dient als lebhaftes Nacherleben der Vergangenheit und das Neuerleben eines zukünftigen Lebensabschnittes.

Die schöpferische Kraft in jedem Menschen ist unbegrenzt, und sie ist in jedem von uns latent anwesend. Aus der Stille der Kontemplation werden Sie in künstlerische Prozesse geführt und tief in Ihrer eigenen Mitte können Sie an jene Kraft gelangen, die ihr ganzes tägliches Leben neu zu befruchten vermag.

Dieser Workshop ist eine Rahmenveranstaltung zur Ausstellung zum Thema Trauer „seelenschwer & hoffnungsvoll“ die vom 16. bis 30. März im Pfarrheim Hardheim stattfindet.

Lesen Sie den Beitrag online auf www.meine-news.de/195904



Bali Tollak *Fotograf: Wolfgang Dennig*

KATJA STEIMER telekommunikation

T PARTNER

DEIN HANDY-LADEN IN BUCHEN!

Smartphones
Tablets
Zubehör
Mobilfunk
Festnetz
Internet
TV

Präsident-Wittemann-Str. 2
74722 Buchen
Tel. 06281 5656685

Öffnungszeiten:
Mo.–Fr. 13.00 - 18.00 Uhr
Mi. Ruhetag

Verkaufe feines Anfeuerholz (Spreisele) ca. 10 Bananenkartons (ca. 12,5 kg pro Karton) Kartons auch einzeln abzugeben. Preis: VHB ☎ 0160 / 7950528 Nur Abholung

Verkaufe schöne braune Kommode B 1,35m H 90cm T 45 cm mit silbernen Griffen, 3 Schubladen, ein Doppelfach, und Einzelfach für 75 ,- VHS Tel. 015758835119

Verkaufe Kinderfahrrad 20Zoll Marke Bulls 2jahre alt, neutrale Farbe für Jungen und Mädchen, kaum gefahren Tel. 0171-1023805

Sonne=Glückshormone - Ganzkörper-Solarium 5 Sek klappbar auf Koffergröße, norm. Steckdose, Timer, voll funktionsfähig, NP 2000 für nur 190 €. Tel: 06281- 5640798



Schreinerei
Möbel
Innenausbau

Ihr creativer Partner
WEIDINGER



Sauna und Wellness

– Planung & Realisierung Ihrer Wellnessoase
  • Finnisch
  • Bio
  • Infrarot
– eigene Fertigung
– einmalig in der Region



Mo. – Fr. 09.00 – 17.00 Uhr, Sa. nach Vereinbarung – Zur Kreuzstraße 2 | 74736 Schweinberg



Dein Lieferant für:

Heizöl
Holzpellets
Diesel • feste Brennstoffe



Dein Ansprechpartner
Bad Friedrichshall
Stefan Koch

Tel. 0 71 36 / 98 88 13

AGROA
Raiffeisen

OTTER
Heizung & Sanitärsysteme
GmbH

Ihr Partner für alle Anliegen im Bereich

Heizung, Sanitär & Klimaanlagen

Schnelle Terminvergabe noch möglich!

Jetzt einfach Termin vereinbaren unter
www.otter-heizung.de
0151 / 2165 9194

meine-news.de-Beitrag » Landratsamt Neckar-Odenwald-Kreis

Online-Veranstaltung: Sanierung von JGS-Anlagen (Jauche – Gülle – Sickersaft)

Die Anlagenverordnung AwSV regelt in einem eigenen Anhang die sogenannten JGS-Anlagen (Jauche–Gülle – Sickersaft). Sie wurde im März 2017 durch den Bundesrat verabschiedet und trat am 1. August 2017 in Kraft. Die Vorgaben betrafen zunächst neue Anlagen, beinhalten aber auch Bestimmungen für bestehende Siloanlagen. Deshalb müssen vorhandene Siloanlagen für Milchviehbetriebe, aber auch für Biogasanlagen, in den nächsten Jahren gezielt den neuen Bestimmungen angepasst und fachgerecht saniert werden. Dabei gilt es auch, die technischen Regeln zu beachten, die für JGS-Anlagen in der TRwS792 als allgemein anerkannte Regel der Technik (aaRT) und für Biogasanlagen in der TRwS793 dargestellt sind.
Wie so etwas in der Praxis aussehen kann, darüber referiert Dr. Hansjörg Nussbaum am 6. März um 19 Uhr via webex. Rückfragen unter: 0 62 81/52 12 16 00.
Registrierung bis 3. März 2025 unter: https://neckar-odenwald-kreis.webex.com/weblink/register/re9ecb788520c25f857d12ef8786ed777
Hinweis: Die Veranstaltung findet nur bei einer ausreichenden Anzahl Teilnehmern statt.

Lesen Sie den Beitrag online auf www.meine-news.de/196006



Moderationswand klappbar, vom Marktführer Magnetoplan, grau, hochwertig, schneller auf- und abbau, Neupreis 480 € nur 149 €, Tel: 06281-5640798

VR Brille neu OVP- 3D VR Virtual Reality Brille, für 4.0 bis 5.5 Zoll Handys für 3D-Filme / Spiele, mit Kopfhalterung + Anleitung nur 9 € Tel: 06281-5640798

Solarium KlappbarGanzkörper 5 Sek klappbar auf Koffergröße, norm. Steckdose, Timer, voll funktionsfähig, NP 2000 für nur 190 €. Tel: 06281-5640798

2 Kartons Bücher, bunt gemischt, je Karton 5,--€ ☎ 06282/7476

Geburtshelfer für Rinder mit zugehörigen Stricken voll funtktionstüchtig. An Selbstabholer zvk. 55€ VB in BCH 0170 3064 947

2 Porzellankopf - Puppen, 45 cm, , je 10,--€; ☎ 06282/7476

Babyschale ähnlich Maxicosi, gep1lstert mit Gurt, zum Tragen und zum Festschnallen im Auto, nur 10 € Tel: 06281-5640798

Kaltschaum-Matratze, 80 cm x 200 cm abzugeben in Walldürn, Tel 0171-3317626, evtl Mobilbox

Atemschutz uSchutzbrille Lackieren-Schleifen NEU Halbmaske (Mund+Nase) Universalgröße mit Aktiv Filter und zusätzlichen Baumwollfiltern., nur 29 € Tel: 06281-56407987

Luxus-Daunendecke, extra groß, Breite 200 cm Länge 220 cm, Klassifizierung 1(auch für 2 Pers.), Euro 150,--(dazu Überzug geschenkt) ! Tel. 06283 / 6206 (AB Rückruf)

Endoskop NEU, 8mm, 3m Länge, für Handy/Tablet (Android/IOS), USB, 2 umschaltbare Kameras inkl. Beleuchtung (vorne / Seite) statt 39 € nur 25 €, Tel: 06281-5640798

Vlies-Teppichfixierung, 12kg!, Reicht für 80 bis 120 qm! Markenprodukt, nur 2 € pro Liter = 24 € für 12 kg! Tel: 06281-5640798

ITT Stereo Radiorecorder aus 80 er J. Doppelkassettendeck, abnehmb. Boxen. Voll funktionstüchtig. guter Zst. an Selbstabholer in 74722 zvk. Bilder auf Wunsch. 59 € VB 01703064947

Crosstrainer inkl_Lieferung, voll funktionsfähig, gereinigt, gute Qualität, viele Programme, NP 290€ nur 149€ inkl. Lieferung oder 129 €=Abholung Tel: 06281-5640798

Fotostudio 3erHintergrundsystem Profiqualität Manfrotto Multiblitz! inkl. 3 Rollen 2,5m br. Hintergrundkarton, voll Funktionsfähig, NP 546 € für nur 199 € Tel: 06281-5640798

Digitale-Heißluftpistole, neuw, inkl. Anl + OVP, 2000W, Temp. 50–650 °C +Luftmenge: 150–500 l/min digital einstellb, Display, versch. Aufsätze, nur 25 € Tel: 06281-5640798

- ANZEIGE -

Frankenkrone Morschheuser – selbst der weiteste Weg lohnt sich



Viel mehr als Wurst- und Fleischwaren gibt es bei Morschheuser in Königheim. Neben diversen Lebensmitteln in hoher Qualität findet der Kunde auch eine gute Auswahl an Wein-, Sekt- und Spirituosenköstlichkeiten. Ob für den Eigenbedarf oder als Geschenkidee, es ist für jeden Geschmack etwas dabei. Dieses Sortiment wird immer wieder erweitert, hier gibt es Exklusivität zum guten Preis. Ein Geschenk, das bleibenden Eindruck hinterlässt, sind zum Beispiel die großen Magnum-Flaschen. In den 1,5- oder 3-Liter-Flaschen steckt hohe Qualität an Sekten, Weinen und Bränden aus Italien – über 180 Sorten.
Wer nur eine Kleinigkeit überreichen will, liegt mit einer 3-Liter-Flasche besten Rotweins richtig, die auch den Aufdruck „Kleinigkeit“ trägt. Eindruck schindet man mit Spezialitäten von Oppmann, dem damals bayerischen königlichen Hoflieferanten. Ebenso mit dem alten Grappa einer namhaften Destillerie am Gardasee.
Die Präsentkartons und Körbe für das tägliche Genusserlebnis können mit edlen Ölen und Essigen oder Feinkostsenf für tolle Dressings gefüllt werden.
Außerdem gibt es als Spezialität Morschheusers Überlebenspaket mit Wurst, Schinken, Grünkern, Schokolode etc. Für Sammler werden exklusive Bierkrüge angeboten.
Außergewöhnliche Geschenke in hoher Qualität und überraschender Optik sowie fachmännische Beratung, dies alles finden Sie bei Frankenkrone Morschheuser. wh

meine-news.de-Beitrag » Betreuungsverein NOK e. V.

Betreuerin, Betreuer – ein attraktives Ehrenamt

Es gibt viele Gründe, weswegen ein Mensch seine Angelegenheiten nicht selbst regeln kann: ein Schlaganfall oder ein schwerer Unfall, eine fortschreitende Verwirrung im Alter, eine geistige Behinderung von Geburt an – die Folgen sind immer gleich: wenn keine Vollmacht vorliegt, wird ein Betreuer zum gesetzlichen Vertreter des Betroffenen bestellt.
Wenn keine Angehörigen infrage kommen, aber für die betroffene Person eine ehrenamtliche Betreuung wichtig und angebracht ist, so ist es Aufgabe des Betreuungsvereins Neckar-Odenwald-Kreis, geeignete Frauen und Männer, die eine solche Aufgabe übernehmen wollen, für diese verantwortungsvolle Tätigkeit zu suchen. Die Aufgaben des Betreuers sind dabei abhängig von den Erfordernissen im Einzelfall: Oft müssen die finanziellen Verhältnisse und gesundheitliche Angelegenheiten geregelt werden, manchmal geht es aber auch um einen Umzug ins Altersheim oder das Beantragen von Sozialleistungen. Die Vielfalt der möglichen Aufgabenkreise eines Betreuers ist nur eine der Besonderheiten, die dieses Amt attraktiv machen. Hinzu kommen z. B. freie Zeiteinteilung oder auch Begleitung, Fortbildung und bei Bedarf auch Vertretung durch den Betreuungsverein. Außerdem entstehen oftmals im gemeinsamen Erfahrungsaustausch mit anderen engagierten BetreuerInnen neue interessante soziale Kontakte.
Der Betreuungsverein des Neckar-Odenwald-Kreises ist angewiesen auf Menschen, die sich für das Ehrenamt der gesetzlichen Betreuung interessieren. Insbesondere für Bewohner der Johannes Diakonie im Neckar-Odenwald-Kreis werden zur Zeit dringend ehrenamtliche Betreuerinnen und Betreuer gesucht.
Der Betreuungsverein bietet für Interessierte oder bereits bestellte gesetzliche BetreuerInnen Einführungskurse ins Betreuungsrecht an. In den Seminaren werden die TeilnehmerInnen mit den interessanten und vielfältigen Tätigkeiten eines Betreuers vertraut gemacht.
In Buchen findet ein Kompaktkurs am Samstag, 29. 03. 2025 von 10 Uhr bis 15.30 Uhr in der Volkshochschule statt. In Mosbach wird der Kurs auf zwei Abende verteilt: Montag, 31. 03. und Montag, 07. 04. 2025 jeweils von 18 Uhr bis 20 Uhr. Die Teilnahme ist unverbindlich und kostenfrei.
Für weitere Auskünfte melden Sie sich bitte beim Betreuungsverein Neckar-Odenwald-Kreis unter der Telefonnummer 0 62 61/84 25 23 oder per E-Mail: heike.karle@neckar-odenwald-kreis.de.

Lesen Sie den Beitrag online auf www.meine-news.de/194638

FRANKENKRONE MORSCHHEUSER
Seit 1878
Qualität aus Leidenschaft

Breitenflur 3
97953 Königheim
Tel. 0 93 41 / 89 59 50 oder
Ladenverkauf 8 95 95 22
Di. – Fr. 8.30 – 18.00 Uhr
Sa. 8.30 – 13.00 Uhr
www.frankenkrone-morschheuser.de

Wir haben den OSTERBRATEN für Sie!
In der Genusswelt liegt unser OSTERANGEBOT aus:
Lamm, Rind, Schwein, Geflügel

– VORRATSAKTION – SB-RAUM

Schweinelachse vakuum	kg 9,99 €
Schweineoberschale	kg 9,99 €
Schweinefilet, TK	kg 11,99 €
Roastbeef und Entrecôte	kg 24,90 €
Morschheuser Spartüte	1,2 – 1,3 kg 6,99 €
Fleischkäse, verschiedene Sorten, ganze Laibe	kg 7,49 €
Morschheuser Haussalami, Stange,	ca. 800 g 9,99 €
Brühwurst- und Salami-Endstücke	kg 6,66 €

Schlachtfest-Zeit (aus der TK-Truhe)
Schweine- und Rinderbäckle, Schweinenieren küchenfertig, Rinderleber, Schweinehaxen, Spare-Ribs, Schweinefüße, Schweineschwänzle, Ochsenschwanz usw.

Dertinger Rapsöl, 500 ml-Flasche statt 4,49 € nur 3,99 €
Berres Nudeln u. Spätzle, 500 g statt 2,99 € nur 2,69 €

Lindt-Schokolade und Pralinen vorrätig

Fertiggerichte und Eintöpfe zur Auswahl

Große WEINAKTION

Homburger Kallmuth-Weine, statt 5,99 € nur 4,99 €

Weingärtner Heuchelberg, versch. Sorten, 1 Ltr. statt 5,55 € nur 3,99 €

JUBILÄUMSAKTION
Weingärtner Heuchelberg, Edition „Turm“
Riesling, Rosé, Trollinger Lemberger, 1 Ltr. statt 5,99 € nur 4,49 €

GESCHENKIDEEN: einfach mal vorbeischauen!

Jetzt schon an Ostern denken!
Wir haben frische LAMMKEULE aus NEZ. Jetzt vorbestellen!!!!
Holen Sie sich Morschheusers OSTERBEILAGE MIT VIELEN TOLLEN ANGEBOTEN bei uns im Laden!

Besuchen Sie uns auf Facebook
Frankenkrone Morschheuser Genusswelten

Komposte | Nährhumus | Terra-Preta | Pflanzenerde | Hackschnitzel

Biomassezentrum Buchen direkt im Z.E.U.S BUCHEN | SANSENHECKEN 1

GESUNDER **BODEN** - GESUNDE **PFLANZEN** - GESUNDE **MENSCHEN**

UNSER **NÄHRHUMUS** & **TERRA PRETA**

OHNE MINERALDÜNGER - **OHNE** TORF - **OHNE** VERPACKUNG

AUS **REGIONALEN** MATERIALIEN!

Ab 6. März wieder regelmäßige Donnerstag-Abholtage!

AUS EIGENER HERSTELLUNG

Lose, z.B. Abholung mit PKW-Anhänger bzw. bei Kleinmengen Gefäße mitbringen

DIREKTVERKAUF IM BIOMASSEZENTRUM BUCHEN

DONNERSTAGS VON 14-17 UHR

Nur Barzahlung möglich



Direkte Zufahrt über den Grüngutplatz

Odenwald Pflanz- und Blumenerde
mit regionalen Qualitätskomposten, beste regelmäßig geprüfte Qualität
40 Liter 10,- €/Sack
20 Liter 6,- €/Sack

Unverpackt, ohne Plastikmüll:

Nährhumus
20 Liter 9,60 € / 1 cbm 238,- €

Fertig-Kompost, fürs Beet
20 Liter 1,60 € / 1 cbm 78,- €

Waldboden-Einstreu
zur Tier- und Pferdehaltung
1 cbm 30,- €

Rindenmulch
1 cbm 60 €

Terra Preta
20 Liter 12,- € / 1 cbm 298,- €

Hackschnitzel, trocken
als Rindenmulch-Ersatz
1 cbm 90,- €
als Fallschutz (DEKRA-geprüft)
1 cbm 90,- €

Biomassezentrum in Buchen
AWN GmbH, Sansenhecken 1,
74722 Buchen, Tel 06281 906-0
www.awn-online.de/biomassezentrum

Verkaufe Pasta Roller Set für Kitchen Aid Artisan, wenig gebraucht, 50€. Tel.: 06282/95518

Verkaufe Birken-Stammholz (10-30cm dick) für Brennholzaufarbeitung. Birke ist sehr gutes Brennholz. 59,-€/fm ist ca. 45,- € pro ster). Sehr gut erreichbar ☎ 0170/5619647

Bierzeltgarnitur-Auflagen, blau mit Blumenmuster, Tischdecke 220x90 cm, Auflagen 220x25x2cm, nur 9 €, Tel: 06281-5640798

Holzzentralheizung 700 Euro von Herz voll funktionstüchtig 1500 Liter Pufferspeicher 200 Euro tel.01704862027

Beispielhaftes Bauen: Objekte in Buchen ausgezeichnet

„Beispielhaft gebaut“ wird auch in Buchen. Dieser Tage wurden im Mosbacher Landratsamt die Preisträger im Neckar-Odenwald-Kreis aus den Jahren 2015 bis 2024 prämiert. Fünf von 14 ausgezeichneten Bauten und Anlagen stehen in Buchen.

Um das öffentliche Bewusstsein für die Baukultur im Alltag zu schärfen, hat die Architektenkammer Baden-Württemberg auch im Necker-Odenwald-Kreis unter der Schirmherrschaft von Landrat Dr. Achim Brötel das Auszeichnungsverfahren „Beispielhaftes Bauen“ ausgelobt. 37 Arbeiten wurden eingereicht und zur Wertung zugelassen, darunter Wohnbauten, öffentliche Bauten, Sanierungen und Umgestaltungen, Garten- und Landschaftsanlagen, eine städtebauliche Arbeit sowie Innenraumgestaltungen. 14 Auszeichnungen wurden schließlich von der Jury unter Vorsitz von Architekt Martin Schuster vergeben.

Bürgermeister Roland Burger freute sich insbesondere über den Preis für die Erweiterung und Umbau des Burghardt-Gymnasiums, geplant von Kilian + Partner aus Stuttgart sowie bäuerle Landschaftsarchitektur+stadtplanung. Die Bauleitung hatte Nico Hofmann, Büro für Architektur in Eberstadt.

Ebenfalls prämiert wurde die alla hopp! Anlage, die schon 2016 unter der Bauherrschaft der Dietmar Hopp Stiftung vom Büro Hink Landschaftsarchitektur fertiggestellt wurde. Weitere Preisträger in Buchen sind das REINHARDTs (Umnutzung als Hotel, 2021), Maisonnettewohnen in der Wilhelm-Herth-Straße (2023) sowie der Umbau und die Erweiterung des Firmengebäudes Göttfert (2018).

Die Ausstellung wird ab dem **29. April** im Buchener Rathaus gezeigt.

Lesen Sie den vollständigen Beitrag auf www.meine-news.de/196051



Bürgermeister Roland Burger (2.v.r.) freute sich mit Architekt Kilian (3.v.r.), Schulleiter Jochen Schwab (3.v.l) sowie Bauleiter Nico Hofmann (2.v.l.) und dem Ersten Landesbeamten Dr. Björn-Christian Kleih (l.) über die Auszeichnung für das Burghardt-Gymnasium Buchen im Rahmen des Wettbewerbs „Beispielhaftes Bauen“.

ELEKTROARBEITEN

⚡ PV-Anlage + Wärmepumpe – nachhaltige Energie für Ihre Zukunft

💡 Beleuchtungstechnik – smarte Lichtlösungen

📡 Kommunikationstechnik – vernetzt, sicher, zukunftsorientiert



GREULICH GmbH

|Badträume | Heizung | Spenglerei | Elektrotechnik|

Marco Berberich
ELEKTROMEISTER

Industriepark 2, Walldürn | Heumahdsweg 10, Richelbach | www.greulich-haustechnik.de

BAKER'S WORLD
BÄCKEREI & BISTRO
Alexander Slepkowitz
Am Ring 9 | BUCHEN
Tel. 06281 / 8841
drive in
www.bakers-world.de
Mo.- Fr. 6.00 - 18.30, Sa. 6.00 - 13.00 Uhr

Wir verbinden Neues mit alter Tradition

SLEPKOWITZ
Bäckerei & Konditorei
Morrestr. 20
74722 Buchen-Hettingen
Tel. 06281 / 4565

Familienbetrieb und Handwerkskunst: Jahresabschlussfeier



Am 5. Januar waren die Familien Slepkowitz mit ihren Teams selbst Gast. Die Catering- und Backspezialisten trafen sich zur gemeinsamen Jahresabschlussfeier. Jetzt wurden SIE kulinarisch und servicetechnisch verwöhnt. Alexander Slepkowitz begrüßte alle herzlich, ließ dann das abgeschlossene Jahr Revue passieren und die erreichten Erfolge im Gedächtnis aufploppen.



Ein kleiner Ausblick 2025 folgte, in welchem er über die Neuerungen informierte. Die anschließenden Dankesworte kamen sichtbar aus dem Herzen. Alexander Slepkowitz lobte das hervorragende Team, bei welchem jeder Einzelne sich vorbildlich einbringt. Er ist stolz auf alle Mitarbeiter und die ganze Familie.

Besonderer Dank galt seinen Eltern Ria und Theo Slepkowitz, seinem Bruder Michael und seiner Frau Katja. Ria und Theo hatten den heutigen Betrieb unter keinen leichten Voraussetzungen aufgebaut. Slepkowitz steht für Tradition und Handwerkskunst. Und das in der dritten Generation. Ria übernahm die elterliche Bäckerei und es wurde ständig erweitert und modernisiert. Michael ist flexibel und tatkräftig, genau wie Alexanders Frau Katja. Sie hält ihm den Rücken frei, ist mit der Buchhaltung sowie der Büroarbeit für beide Firmen voll ausgelastet und kümmert sich um die drei Kinder. Fast schon eine Seltenheit, wie eine Familie hier an einem Strang zieht und ein aus einer kleinen ländlichen Bäckerei entstandenes angesehenes Unternehmen gemeinsam leitet und am Laufen hält.





Die Mitarbeiter sind ebenso mit vollem Engagement und Liebe bei ihrer Arbeit. Dafür wurden sie für langjährige Betriebszugehörigkeit geehrt.

Baker's World:
Petra Makosch (20 Jahre)
Katja Slepkowitz (18 Jahre)
Polina Chlopkov (10 Jahre)

Bäckerei Slepkowitz:
Selma Güner (30 Jahre)
Erwin Schäfer (20 Jahre)
Margot Schubert (15 Jahre
Simone Beuchert (10 Jahre)
Fatma Cinar (10 Jahre)
Svetlana Rib (10 Jahre)

Bei der Jahresabschlussfeier spiegelte sich das super Betriebsklima und die familiäre Atmosphäre wider. Eingeladen und mit dabei sind auch immer ehemalige Mitarbeiter. Dass sie sich als Rentner noch immer ihrem ehemaligen Arbeitgeber verbunden fühlen, ist ein weiteres Zeichen für ein vorbildliches Klima in einem Familienbetrieb. Bei sehr gutem Essen, interessanten Gesprächen, geselliger Runde fand die Feier einen gemütlichen Ausklang.



Sonderaktion für alle Neuaufträge bis 31. März 2025

Azubi KINO

Azubi-KINO! Azubis gewinnen mit Kurzvideos!

Sichern Sie sich jetzt für die nächsten 3 Jahre einen Preisvorteil von insgesamt 900 Euro!

Das Angebot gilt für alle Neuaufträge bis einschl. 31.03.2025. Ab 01.04.2025 Kosten pro Jahr 1290,- Euro



Online-Print-Paket „Azubi-KINO“
990,- Euro
pro Jahr
Laufzeit: 3 Jahre

Rundum-sorglos-Paket:

Produktion eines professionellen Azubi-Clips (ca. 60 Sekunden)

Veröffentlichung in Social Media: Facebook, Instagram, YouTube

Azubi-KINO-Eintrag in www.meine-news.jobs

Eintrag im Magazin „Ausbildung“ 3-mal im Jahr; Bayern, Baden-Württemberg, Hessen

Referenz:

Azubi-KINO bringt uns Bewerbungen – wir haben alle Ausbildungsplätze belegt!

„Wir vom ZVG Dieburg sind begeistert vom Azubi-Kino. Neue Bewerber beziehen sich darauf und schauen sich dieses auch vorher an. Es repräsentiert wunderbar den ZVG Dieburg als Ausbildungsstelle, trotz der kurzen Filmdauer.“

Isabell Frank, Zweckverband Gruppenwasserwerk Dieburg



news verlag
Erfolg gestalten

News Verlag GmbH & Co. KG
Brückenstraße 11 | 63897 Miltenberg

Alle Preise netto zzgl. MwSt.
Es gelten die AGBs unter: https://www.meine-news.de/mediadaten



Sprechen Sie mich an, ich berate Sie gerne:

Bettina Scholl
Gebietsleitung Neckar-Odenwald
0 93 71 / 955 - 150
bettina.scholl@news-verlag.de

Terminvereinbarung unter:

meine-news.de-Beitrag »
Volkshochschule Buchen e. V.

Kurs: Grundlagen der Digitalfotografie

Der vhs-Kurs „Grundlagen der Digitalfotografie“ startet am Freitag, 21. März 2025, umfasst drei Termine und findet jeweils von 15 bis 17.30 Uhr im vhs-Haus 2 in Buchen statt.

Nach einer kurzen Einführung und einem Kennenlernen, starten wir mit den Grundlagen der (Digital-) Fotografie. Dabei lassen wir Vollautomatik und Programmautomatik hinter uns und lernen die Kameraeinstellungen auf die fotografische Situation hin anzuwenden. Dieser praxisorientierte Kurs soll Sie befähigen, ausdrucksstarke Aufnahmen nach Ihren Vorstellungen machen zu können. Neben der Theorie stehen praktische Übungen in Form von Außen- und Innenaufnahmen bei kleinen Ausflügen in und um Buchen im Vordergrund. Anmeldungen und weitere Infos unter www.vhs-buchen.de.

Lesen Sie den Beitrag online auf www.meine-news.de/195886



meine-news.de-Beitrag »
Ambulanter Pflegedienst Hand in Hand GmbH aus Buchen

5.000 € Spende von Hand in Hand an DRK-Ortsvereine Buchen und Hettingen

Kürzlich überreichte der in Buchen ansässige Pflegedienst Hand in Hand den beiden DRK-Ortsvereinen Buchen und Hettingen eine Spende im Wert von je 2.500 €.

Hintergrund: Zu der Jubiläumsfeier zum zehnjährigen Bestehen von Hand in Hand im vergangenen Sommer hatten die beiden DRK Ortsvereine die Verpflegung für hunderte Gäste übernommen – bei der internen Feier mit Team und Partnern am Freitag, 19. Juli sowie beim großen Sommerfest am darauffolgenden Samstag, 20. Juli 2024.

„Das Rote Kreuz steht für soziales Engagement und schnelle Hilfe vor Ort und in der Region. So sind wir sehr froh, diese beiden Vereine zu unterstützen, und danken für deren großartige Hilfe bei unserem Jubiläumsfest.“

(Mazlum Oktay von Hand in Hand bei der kleinen Übergabefeier)

Die beiden Bereitschaftsleiter der Ortsvereine, Harald Kreuter (Hettingen) und Steffen Horvath (Buchen) freuten sich sehr über die Spende: Das Geld wird für Notfallrucksäcke und Einsatzmaterialien eingesetzt.

Lesen Sie den Beitrag online auf www.meine-news.de/196108



Foto: (c) Fränkische Nachrichten







ARIES Wein.Gut

Rustikale Besenwirtschaft
Keltergasse 3 74259 Widdern

wöchentlich für Sie geöffnet
Freitag und Samstag ab 17 Uhr
Sonntag ab 11 Uhr

Gruppen außerhalb nach Vereinbarung
Tel. 0176/78 74 95 12

Marion und Joachim Hirth
info@aries-weingut.de

Weinverkauf außerhalb der Öffnungszeiten nach tel. Vereinbarung möglich

DEIN TRAUMJOB
auf meine-news.jobs

✓ Vollzeit
✓ Teilzeit
✓ Ausbildung

- ANZEIGE -

365 Jahre Treue und Engagement bei GÖTTFERT Werkstoff-Prüfmaschinen GmbH

Buchen, Dezember 2024. In feierlichem Rahmen wurden langjährige Mitarbeitende für ihre beeindruckende Treue, Engagement und ihren jahrzehntelangen Einsatz geehrt. Gemeinsam blickt das Unternehmen auf insgesamt 365 Jahre Betriebstreue zurück – eine Zahl, die nicht nur für Beständigkeit steht, sondern auch die tiefe Verbundenheit der Mitarbeitenden mit dem Unternehmen widerspiegelt.

Besonders herausragend ist die Leistung von Siegbert Fitz, der seit beeindruckenden 45 Jahren Teil des #TEAMGÖTTFERT ist. Sein umfangreiches Know-how, Erfahrung und unermüdlicher Einsatz haben das Unternehmen maßgeblich geprägt. Ebenso gewürdigt wurden Martin Ackermann und Helmut Gerig, die jeweils auf 40 Jahre Betriebszugehörigkeit zurückblicken können. Ihr kontinuierlicher Einsatz hat zur positiven Entwicklung des Unternehmens beigetragen und bleibt unvergessen.

Auch Marco Ahlfänger kann auf eine bemerkenswerte Karriere zurückblicken: Seit 30 Jahren ist er ein wertvoller Bestandteil des TEAMGÖTTFERT. Carolin Steuerwald und Nico Banschbach wurden für ihre 25 Jahre währende Treue ausgezeichnet. Ihr Engagement und ihre Leidenschaft sind ein bedeutender Baustein des gemeinsamen Erfolgs.

Mit jeweils 20 Jahren Betriebszugehörigkeit wurden Juliane Mayer, Eugen Norik und Kai Wolfmüller geehrt. Ihre Erfahrung und ihr tatkräftiger Einsatz haben dazu beigetragen, das Unternehmen voranzubringen. Darüber hinaus wurden die Kolleginnen und Kollegen gefeiert, die ihr zehnjähriges Jubiläum begehen. Brigitte Berres, Sophia Wollenschläger, Jochen Bopp, Thomas Bummer, Jonas Fertig, Alfred Gort, Alexander Götz, Helmut Korger, Oliver Langer und Michael Schnorr wurden für ihre Treue und ihren wertvollen Beitrag der vergangenen zehn Jahre gewürdigt.

Das Unternehmen lebt von den Menschen, die es mitgestalten. Ihre Leidenschaft, Hingabe und ihr unermüdlicher Einsatz machen den Unterschied und sorgen dafür, dass GÖTTFERT als sicherer Arbeitgeber gilt.

Ein herzliches Dankeschön an alle Jubilare – mit der Zuversicht auf viele weitere gemeinsame Jahre.



NaPur
Natürlich Pure Energie

HERM

Holzpellets –
Wir haben nur eine Qualität – Die Beste!

Natürlich und 100% REGIONAL zukunftssicher heizen



BUCHEN
06281 / 2308

EN plus A1 ISO 17225-2
DE 400

LAUDA-KÖNIGSHOFEN
09343 / 6222 - 0

Rufen Sie uns an – wir beraten Sie gerne!

Ihr aktueller Holzpelletspreis

✓ Shell Heizöl ✓ AdBlue ✓ Erdgas
✓ Schmierstoffe ✓ Tankreinigung
✓ Altölentsorgung

www.herm.net



Buchen in Concert: Notos Quartett am 28. März im Joseph-Martin-Kraus-Saal

„Das Notos Quartett gilt als eine der herausragenden Kammermusikformationen der Gegenwart“ (FONO FORUM 09/2017) und ist am Freitag, dem 28. März 2025 um 20 Uhr im Rahmen der Konzertreihe „Buchen in Concert“ im Joseph-Martin-Kraus-Saal zu Gast.

Publikum wie Kritiker bewundern neben der „virtuosen Brillanz und technischen Perfektion“ des Ensembles besonders den „Sinn für die Balance und das Zusammenspiel, welcher jedes Detail der Komposition hörbar macht“, wobei es „die Zuhörer mit den innig gespielten Tönen direkt ins Herz trifft“.

Seit seiner Gründung im Jahr 2007 wurde das Notos Quartett bereits mit sechs 1. Preisen sowie zahlreichen Sonderpreisen bei internationalen Wettbewerben in Holland, Italien, England und China ausgezeichnet und hat sich inzwischen auf den internationalen Konzertbühnen etabliert.

2022 wurde dem Notos Quartett der renommierte Würth-Preis der Jeunesses Musicales Deutschland verliehen.

Neben den bekannten Meisterwerken engagiert sich das Quartett auch für zeitgenössische Musik und brachte bereits etliche ihm gewidmete Werke zur Uraufführung. So schrieben u. a. die Komponisten Beat Furrer, Bernhard Gander, Garth Knox und Bryce Dessner neue Klavierquartette für das Notos Quartett.

Ebenso ist es den Musikern ein Bestreben, verschollene und vergessene Werke der Gattung Klavierquartett aufzuspüren und einem breiten Publikum zu präsentieren.



Foto: Notos Quartett

Den Musikern ist es wichtig, zu den gesellschaftlichen Fragen unserer Zeit Position zu beziehen: So gaben die Musiker den ihnen 2017 verliehenen, renommierten deutschen Musikpreis ECHO Klassik in der Kategorie Nachwuchskünstler des Jahres als erste Künstler zurück. Dies geschah als Reaktion auf die ECHO Pop-Verleihung im April 2018, in der ein Album mit antisemitischem und menschenverachtendem Gedankengut ausgezeichnet wurde. Sie lösten damit eine Protestbewegung aus, der sich viele namhafte Künstler anschlossen. Infolgedessen wurde die Marke ECHO abgeschafft.

Tickets sind im Vorverkauf in der Tourist-Information Buchen, Telefon 0 62 81/27 80, info@verkehrsamt-buchen.de sowie unter www.bucheninconcert.de erhältlich.

Lesen Sie den Beitrag online auf www.meine-news.de/196039

Inkontinenz Einlagen u Pants original verpackt. 1 Pack Jessa Maxi Super 10T a10St für 4€. 1 Pack Jessa Maxi 7T a16 St für 4€ .1x Tena Pants L 5,5T a18 St für 8€ in 74722 BCH 01703064947

SATAnlage FStecker, für Sat-Kabel von der Sat Schüssel zum Reciever, 16 Stück vergoldet neu, nur 9 €, Tel: 06281-5640798

Außenleuchte Edelstahl-Opalglas, 2x vorhanden, neu OVP, inklusive E27 Leuchtmittel (wechselbar), NP 49 €/Stk. für nur 19 €/Stk. Tel: 06281-5640798

Nur noch eine Ladentheke aus den 1950 Jahren (ca. L 225 B 74 H 78 cm) mit 9 Schubläden für 250,-- VB zvk. Tel. 06283/6206 (RB Rückruf !)

Inkontinenz Einlagen original verpackt. 4 Pack Nursa Einlagen 6T a 32 St je11€. 6 Pack MoliCare Pad 4T a 28 St je 8€. 2 Pack MoliCare 5T a32 St. je 11€ in 74722 BCH 01703064947

JH Rechtsanwalt Jochen Hörner

Fachanwalt für Erbrecht
Fachanwalt für Familienrecht
Fachanwalt für Arbeitsrecht



06296 - 929820 3
74736 Hardheim-Gerichtstetten
Gerichtstetter Straße 14
www.ra-hoerner.de

Epoxy 2-K Grundierung, neu, 1kg Grundierung und 0,1kg passender Härter, grau, nur 19 € Tel: 06281-5640798

Niederle-Groh
Mode&Trend GmbH
Pfarrgasse 1
74722 Buchen
ehem. IhrPlatz

DURCHGEHEND GEÖFFNET

NIEDERLE

Tel: 06281-533924
E-Mail: info@niederle-groh.de
www.niederle-groh.de

Öffnungszeiten:
Mo.–Fr. 9–18 Uhr
Sa. 9–14 Uhr

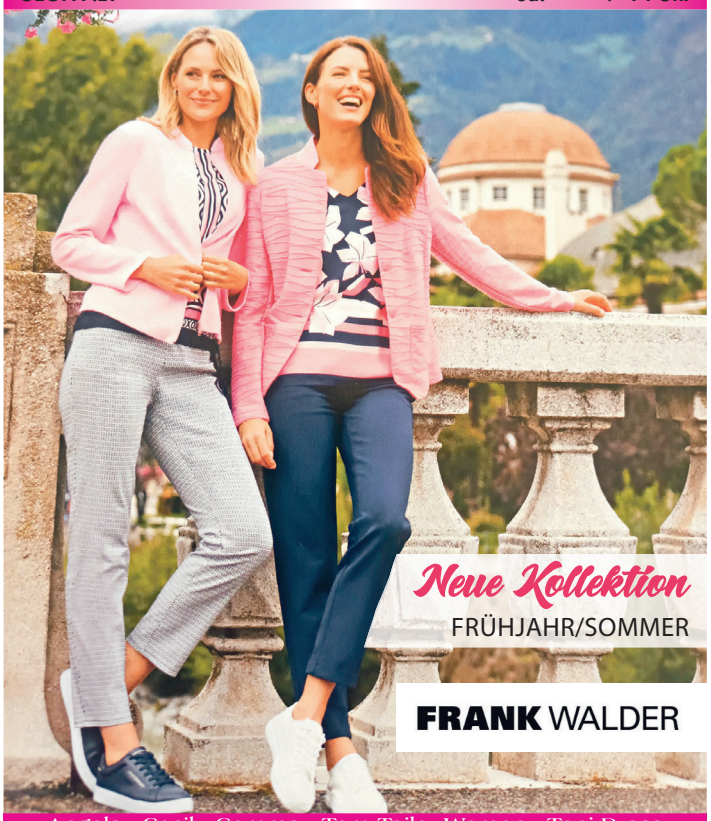

Angels Cecil Comma Tom Tailor Women Toni Dress
Rabe Monari Frank Walder HaILYS SOYACONCEPT
Wasabi Tom Tailor plus Size Vero Moda uvm.

SCHÄFER BESTATTUNGSHAUS

Alle Formen der Bestattung, Ihr Spezialist für Waldbestattungen
Im Notfall, eine Nummer für alle Gemeinden 0171 / 9 88 77 46
Buchen 06281 / 562 48 48 ~ Limbach 06287 / 933 80 69 Odenwaldweg 6A / Buchen



Seit **14 Jahren** in Buchen, Walldürn, Limbach und Umgebung Ihr Ansprechpartner im Trauerfall

Spezialisten in unserer Region

– menschlich und kompetent –

AMBULANTER PFLEGEDIENST Carolin Schwarz

Erfahren Sie mehr über uns:

Wir, das Pflege- und Hauswirtschaftsteam des Ambulanten Pflegedienstes Carolin Schwarz, sind seit 2019 als etablierter Pflegedienst in Buchen für unsere Patienten und ihre Angehörigen da. Menschlich und kompetent kümmern wir uns täglich und mit viel Freude und Engagement um die ganzheitliche Pflege, Behandlung und Betreuung hilfebedürftiger Menschen in ihrem eigenen Zuhause. Die Individualität eines Menschen mit all seinen Bedürfnissen und Wünschen steht für uns in unserem Tun an erster Stelle.

Zu unserem rund 20-köpfigen Team gehören neben qualifizierten Pflegefachkräften und erfahrenen Hauswirtschaftsfeen, einer Wundexpertin und Praxisanleiterin auch eine ausgebildete Friseurin und zertifizierte Fußpflegerin.



Unsere Leistungen

- ✔ Häusliche Krankenpflege auf ärztliche Anordnung
- ✔ Grund- bzw. Körperpflege
- ✔ Hauswirtschaftliche Versorgung
- ✔ Betreuung und Anleitung
- ✔ Mobile Friseurin
- ✔ Mobile Fußpflege
- ✔ Intensive Beratung
- ✔ Unterstützung bei Pflegeanträgen
- ✔ Überprüfung der Pflegegrade
- ✔ 24 h-Notruf – auch am Wochenende

Unser Versprechen

- ✔ Menschliche und kompetente Pflege und Betreuung unter Einbeziehung individueller Wünsche und Bedürfnisse
- ✔ Pflege nach den aktuellen pflegewissenschaftlichen Standards
- ✔ Vollständige Kostentransparenz
- ✔ Flexible Planung
- ✔ Wir sind einfach immer für Sie da, wenn Sie uns brauchen!

24h Notruf

Mitglied im: bpa Bundesverband privater Anbieter sozialer Dienste e.V.



Carolin Schwarz
Inhaberin und Pflegedienstleitung

Ambulanter Pflegedienst Carolin Schwarz

Am Himmelreich 31
74722 Buchen
Tel. 06281 56 46 488

info@pflegedienst-carolin-schwarz.de
www.amb-pflegedienst-buchen.de

Wir freuen uns auf Ihren Anruf!



Simone Konrad
Leitung Hauswirtschaft

meine-news.de-Beitrag »
Joachim & Susanne Schulz Stiftung aus Amorbach

Folgeförderung für MINT-Cluster – 185.000 Euro für „MINT im Odenwald“

In enger Zusammenarbeit konnten die Joachim & Susanne Schulz Stiftung mit der Gemeinde Mudau und der OKW Gruppe Buchen in den letzten beiden Jahren so einiges in Sachen „Mathematik, Informatik, Naturwissenschaften und Technik“ (kurz MINT) bewegen. Jetzt haben sich die drei Partner als MINT-Cluster erfolgreich um eine Folgeförderung beim Bundesministerium für Bildung und Forschung beworben und erhalten in den kommenden zwei Jahren rund 185.000 € für die Erweiterung des bestehenden Angebots und den Ausbau des Partnernetzwerks.



„MINT im Odenwald“ wird seit 2022 durch das BMBF unterstützt und konnte dank des Förderprogramms den Aufbau des Clusterangebots im handwerklich-technischen Bereich realisieren, Zielgruppe sind Jugendliche der Haupt-, Mittel- und Realschulen in Mudau, Amorbach und Buchen.

Die Gemeinde Mudau betreibt im Rahmen dieser Förderung das MINT-Mobil, um die Erreichbarkeit zur Forscherwerkstatt in Amorbach zu gewährleisten. Die Joachim & Susanne Schulz Stiftung bietet mit der Forscherwerkstatt einen Ort, an dem den Jugendlichen die handwerklich-technischen Inhalte adäquat vermittelt werden können, die OKW stellt Know-how und die Anbindung an die reale Umsetzung von MINT-Wissen im handwerklich-technischen Bereich.

Alle Veranstaltungsangebote: www.js-schulz-stiftung.de/veranstaltungen.

Lesen Sie den Beitrag online auf www.meine-news.de/196258



Wir sind für Sie da

Stationäre Pflege, Kurzzeit- und Dauerpflege

Seniorenheim am Post Areal Hardheim · Tel. 06283 22 79-0
Seniorenzentrum am Rühlingshof Buchen · Tel. 06281 56 41-0

Ambulant betreute Wohngemeinschaften, Betreutes Wohnen, Tagespflege, Ambulanter Pflege- und Betreuungsdienst

ASB am Leinenkugel Walldürn · Tel. 06282 284 97-70

info@asb-heilbronn.de
www.asb-heilbronn.de

ASB
Arbeiter-Samariter-Bund
Baden-Württemberg e.V.
Region Heilbronn-Franken

Privatpraxis Großeicholzheim
Ihre Praxis mit Herz und Zeit!

Es ist wieder soweit: perfekt in den Sommer!



Nach der umwerfenden Resonanz der letzten Events wieder sehnlichst erwartet:

28. und 29. März 2025
Botox-Days:
Botox macht glücklich!

Besonders mit 30 % Sommer-RABATT

Unsere Botulinum-Behandlungen:

Schritt für Schritt für lang anhaltende Ergebnisse!

- Behandlung mimischer Falten
- Therapie bei muskulärer Hyperaktivität der mimischen Muskulatur des Gesichts (Blepharospasmus, Facialisspasmus)
- Bruxismus (pathologisches Zähneknirschen)
- Spannungskopfschmerzen
- chronische Migräne
- Hyperhidrosis (übermäßiges Schwitzen)



Unser Bonbon:

Die **30 %** gibt´s auch auf alle Filler-Behandlungen (Hyaluron, Polylactat, Sculptra, Juvenus) inkl. Lippenaugmentation (Lippenvergrößerung/Kontur)



Bei uns dürfen Sie wirklich mehr erwarten!

Privatpraxis GROßEICHOLZHEIM
Ihre Klinik mit Zeit und Herz – immer für Sie da!
74743 Seckach-Großeicholzheim
Telefon: 06293-9205-0
Net: info@hagenmuehle.de

Hardheimer Josefsmarkt

Schlossplatz Hardheim

23. März 2025

Alois Eisenhauer
Garten- und Landschaftspflege/-bau

Gartenpflege, Gartenbau, Pflasterarbeiten,
Natursteinmauer, Erdbau, Baumfällung

Zur Kreuzstr. 8, 74736 Hardheim-Schweinberg,
Tel.: 0175-5629719, E-Mail: eisenhauer.gala@icloud.com

Save the Date!
Auf die Plätze, FRÜHLING, …LOS!

Nach diesem Motto lädt die Gemeinde Hardheim auch in diesem Jahr wieder am 23.03.2025, auf und um den Hardheimer Schlossplatz herum, zum traditionellen Josefsmarkt ein.

Bereits Freitag und Samstag werden in Hardheim verschiedene Veranstaltungen und Attraktionen geboten sein.

Zu den Highlights des sonntäglichen Markttages gehören sicherlich die historischen Karussells und eine spannende Spiele-Rallye mit großartigen Preisen.

Verkaufsoffener Sonntag



Mehr Infos

Der neue Mitsubishi
OUTLANDER

Outlander Energieverbrauch 23,4-23,5 kWh/100 km Strom & 0,8 l/100 km Benzin; CO_2-Emission 19 g/km; CO_2-Klasse B; gewichtet kombinierte Werte. Bei entladener Batterie: Energieverbrauch 7,1-7,3 l/100 km Benzin; CO_2-Klasse F; kombinierte Werte.**

**Die nach PKW-EnVKV angegebenen offiziellen Werte zu Verbrauch und CO_2-Emission sowie ggf. Angaben zur Reichweite wurden nach dem vorgeschriebenen Messverfahren WLTP ermittelt. Weitere Infos unter mitsubishi-motors.de

AUTOHAUS RICHTER

Autohaus Richter GmbH & Co. KG
Wertheimer Str. 76
74736 Hardheim
Telefon 06283/1604
www.autohaus-richter-hardheim.de



Hardheimer Josefsmarkt

Schlossplatz Hardheim

23. März 2025

Autoschau

Neben einer umfangreichen Autoschau der Hardheimer Autohäuser laden auch wieder eine Vielzahl der ortsansässigen Geschäfte und Vereine mit einem verkaufsoffenen Sonntag zum Bummeln und Verweilen ein.

Darüber hinaus bieten regionale Selbsterzeuger Ihre saisonalen Produkte sowie weitere Marktstandbetreiber Ihre Waren an.

Auch wenn als offizieller Markttag nur Sonntag, der 23. März 2025 ausgerufen wird, werden voraussichtlich auch am Freitag und Samstag wieder einzelne Attraktionen und Aktivitäten die Möglichkeit bieten, das sicherlich wieder gute und frühlingshafte Wetter zu genießen.

Frühlingsmarkt, Spielerallye u.v.m

regional & saisonal



Beispielfoto der Baureihe. Ausstattungsmerkmale nicht Bestandteil des Angebots.

DER NEUE OPEL GRANDLAND HYBRID

DER NEUE OPEL GRANDLAND IST DA!
#GOGRAND

GEWINNER GOLDENES LENKRAD 2024 Bild am Sonntag Auto Bild

Gewinner Goldenes Lenkrad: AUTO Bild 46/2024 & Bild am SONNTAG 45/2024 „Kategorie Bestes Auto bis 50.000 Euro"

UNSER LEASINGANGEBOT

für den **Opel Grandland Edition, Hybrid 48V, 1.2 Direct Injection Turbo, 100 kW (136 PS), eDCT-6,** Betriebsart: Benzin

MONATSRATE **299,– €**

Kilometerleasing-Angebot: Leasingsonderzahlung: 1.500,– €, Gesamtbetrag: 15.852,– €, Laufzeit(Monate)/Anzahl der Raten: 48, Anschaffungspreis: 33.705,– €, Laufleistung (km/Jahr): 10.000. Überführungskosten: 990,– € sind separat an Autohaus Gärtner GmbH zu entrichten.

Ein unverbindliches Privatkunden-Angebot (Bonität vorausgesetzt) der Stellantis Bank SA Niederlassung Deutschland, Siemensstraße 10, 63263 Neu-Isenburg, für die Autohaus Gärtner GmbH als ungebundener Vermittler tätig ist. Alle Preisangaben verstehen sich inkl. MwSt. Gesamtbetrag ist Summe aus Leasingsonderzahlung und monatlichen Leasingraten. Abrechnung von Mehr- und Minderkilometern (Freigrenze 2.500 km) sowie ggf. Schäden nach Vertragsende.

Kombinierte Werte gem. WLTP: Kraftstoffverbrauch 5,6 l/100 km; CO_2-Emission 126 g/km; CO_2-Klasse: D

autohaus gärtner

Autohaus Gärtner GmbH
Würzburger Str. 54
74736 Hardheim
Tel.: 06283/6679

Autohaus Gärtner GmbH
Weingärtnerstr.1
97877 Wertheim
Tel.: 09342/933300

STADTWERKE BUCHEN
Mein Versorger vor Ort
Unsere-Kundenhotline:
06281 535-0
www.stadtwerke-buchen.de



STADTWERKE BUCHEN GmbH & Co KG
Tel. 06281 535-0
info@stadtwerke-buchen.de
Am Hohen Markstein 3
74722 Buchen
www.stadtwerke-buchen.de

Nadja
...zuverlässig entrümpeln...
Weizenhöfer
<<< Haushaltsauflösungen + Entrümpelungen >>>
<<< Schrott- und Metallhandel + Altfahrzeuge >>>
74834 Elztal-Auerbach
Telefon 0 62 93/928 99 93
Mobil: 01 71/18 35 018

VERSCHENKE Wohnlandschaft U-Couch. Maße 200x330x210cm. Guter gebrauchter Zustand mit Teils deutlichen Gebrauchsspuren. Bettfunktion. Gerne besichtigen. 06281 56 40 678

Verkaufe großer Kühlschrank m. großem Gefrierfach - Bosch 100,- €; 1 Miele-Waschm. m. integriertem Trockner 200,- € in Walldürn. ☎ 0641-49411049

6xLED-Spots, neu OVP, inkl. Rahmen, Montagematerial, Anleitung + Leuchtmittel je 3W-GU10 LED (austauschbar!), 220V, energiesparend! nur 29 €, Tel: 06281-5640798

Biete: 7 St. schmiedeeiserne, 24 cm breite Blumenkästenhalter, Wandmontage außen 40 cm Länge, in sich befestigt mit zwei gerundeten Eisenenden, Mail: thomashefner@gmx.de



- ANZEIGE -

Stadtwerke Buchen sagen Danke:

Die Stadtwerke Buchen sind seit 01.01.25 erstmals Strom-Grundversorger in allen Buchener Ortsteilen

„Wir sind stolz darauf, seit dem 01.01.2025 Strom-Grundversorger für Buchen und all seine 13 Ortsteile zu sein und sagen Danke dafür“, so Andreas Stein, Geschäftsführer der Stadtwerke Buchen. „Und das, obwohl die letzten Jahre für die gesamte Energiebranche eine große Herausforderung waren“, ergänzt Stein. „Unsere Kunden sind und bleiben das Herzstück unseres Unternehmens. Ihre Zufriedenheit ist unsere tägliche Motivation.“



Die Stadtwerke Buchen hatten sich bereits 2018 das Ziel gesteckt, Strom-Grundversorger in allen Buchener Stadtteilen zu werden. Dieser wird alle drei Jahre am 1. Juli durch den Netzbetreiber anhand der tatsächlichen Kundenzahl ermittelt. Am 1. Juli 2024 war es wieder soweit, es wurde gezählt. Der Stromversorger, der an diesem Stichtag die meisten Haushaltskunden im jeweiligen Netzgebiet mit Strom beliefert, wird für die nächsten drei Jahre als Grundversorger festgelegt.

In Buchen und seinen dreizehn Ortsteilen gibt es zwei Netzgebiete: Die Stadtwerke Buchen ist Netzbetreiber in der Kernstadt, in Hettingen und in Hainstadt, hier auch Strommarktführer und damit Grundversorger. In den restlichen Stadtteilen Bödigheim, Eberstadt, Einbach, Götzingen, Hettigenbeuern, Hollerbach, Oberneudorf, Rinschheim, Stürzenhardt, Unterneudorf und Waldhausen ist der Netzbetreiber die Netze BW und die EnBW bisher der Grundversorger. In den genannten elf Stadtteilen, in denen die Netze BW Netzbetreiber ist, wurde mit der Zählung im Juli festgestellt, dass jetzt die Stadtwerke Buchen in diesem Netzgebiet die meisten Stromkunden versorgen und damit der EnBW den Rang des Grundversorgers abnehmen.

Deshalb freuten sich die Stadtwerke über jeden Kunden aus den Stadtteilen, der die letzten Jahre vom bisherigen Grundversorger EnBW zu den Stadtwerken Buchen wechselte. Und die Vorteile liegen dabei klar auf der Hand, denn

- der Grundversorgungstarif der Stadtwerke ist günstiger und so lässt sich mit dem Versorgerwechsel Geld sparen.
- als Wasserkunde der Stadtwerke Buchen bekommen Sie nur noch eine gemeinsame Rechnung für Strom und für Wasser.
- die Stadtwerke Buchen sind regional, so haben unsere Kunden immer einen persönlichen Ansprechpartner vor Ort.

Auch zukünftig freuen wir uns über jeden Kunden, der zu den Buchener Stadtwerken wechselt: Schicken Sie einfach Ihre letzte Stromrechnung oder Ihr Preiserhöhungsschreiben per Post an die Stadtwerke Buchen GmbH & Co KG, Am Hohen Markstein 3, 74722 Buchen, per Mail an abrechnung@stadtwerke-buchen.de oder kommen Sie bei uns im SWB-KundenForum vorbei. Einer unserer Mitarbeiter erstellt Ihnen dann umgehend einen kostenfreien und individuellen Tarifvergleich. Den anschließenden Stromversorgerwechsel zu den Buchener Stadtwerken übernehmen komplett wir für Sie – natürlich kostenlos.

Kleiderschrank Holz, 3-türig, neuwertig, wegen Wohnungsaufgabe zum halben Neupreis zu verkaufen. VB 250 €. Tel. 015150501557

Aschefilter-Kamin NEU, 12 Liter Behälter, Saugeranschluss, Aluminium-Saugrohr, metallverstärkter Saugschlauch, nur 25 € Tel: 06281-5640798

Haufe Verlag Buch: Tim Taxis - Heiß auf Kaltakquise Erfolgreich neue Geschäftskunden gewinnen!, NP: 24,80 € für nur: 15 €, Tel. 06281-5579730

2-gleiche PC-Monitore, groß, 22 Zoll, Top Zustand, schwarz, 1680x1080. hell, VGA und DVI, großes 16:10 Format, NP 320 €. zusammen für 109 €, Tel: 06281-5640798

PC-Zeichentablett neu, OVP, große aktive Fläche, batteriefreier Stift!, nur 8mm flach, 20 progr.Tasten, für PC, Mac, Android, nur 79, Tel: 06281-5640798

Hängelampe mit 2 milchigen Glasschirmen und goldfarbenem Ausgestell, Preis 10 €, ☎ 06281 97399

meine-news.de-Beitrag » Musikverein Schweinberg

„Hardheim leuchtet“ im Erftaldom: Benefizkonzert des Musikvereins Schweinberg

Mystisches Licht, bezaubernde Musik, glasklarer Gesang, eine atemberaubende Akustik und das vertraute Ambiente des Erftaldoms fungierten am Samstag, 26. Januar, als Taktgeber eines besonderen Benefizkonzerts: Der Musikverein Schweinberg veranstaltete zum dritten Mal „Hardheim leuchtet“ – ein glanzvolles Fanal für Hoffnung und Zuversicht. Der Abend verstand sich als Geschenk an die Arnold-Hollerbach-Stiftung und Erinnerung an Arnold Hollerbach, der kürzlich seinen 75. Geburtstag gefeiert hätte.

Bereits der Einzug gestaltete sich so feierlich wie lichtreich: Fünf Fackeln waren zu sehen. Sie standen für Hoffnung, Freundschaft und Wärme, Kreativität und Inspiration, Gemeinschaft und ein gesundes Wir-Gefühl sowie den festen Glauben an die Zukunft, durch den jeder zu einer besseren Welt beitragen könne. Dabei helfe laut MVS-Vorsitzender Dorothee Kaufmann auch die Arnold-Hollerbach-Stiftung auf segensreiche Weise: Seit 2010 stehe sie stellvertretend für eine enorme Aufwertung der Region, indem Vereins- und insbesondere Jugendprojekte tatkräftig und großzügig unterstützt werden. Auch der Musikverein Schweinberg habe immer wieder von der Spendenfreudigkeit der Arnold-Hollerbach-Stiftung profitiert. Der Dank umfasste neben der Familie Hollerbach auch Geschäftsführer Hans Sieber, der als „spiritus rector“ die Fäden zieht und stets ein offenes Ohr hat. Gern drehe man als MVS nun den Spieß herum, um mit dem Benefizkonzert zugunsten der Arnold-Hollerbach-Stiftung für die finanziellen Hilfen und das gute menschliche Miteinander zu danken.



Ein wuchtiges Medley aus der Filmmusik

So war auch das – sehr abwechslungsreiche und hochwertige – Konzertprogramm als klingendes Dankeschön anzusehen. Bedient wurde jeder Geschmack ausgehend von „Also sprach Zarathustra“: Die kraftvolle Fanfare steht für das Erwachen am Morgen und den Aufbruch zu neuen Ufern – ein passender und stilvoller, hervorragend interpretierter Auftakt. Darauf folgte der schwungvolle und mitreißende Konzertmarsch „Nobles Of The Mystic Shrine“ nach dem US-Komponisten John Philip Sousa, ehe sich das von Luk Murphy dirigierte Orchestern mit dem „Largo“ aus der neunten Sinfonie Antonin Dvoraks den klassischeren Gefilden näherte – monumental, getragen und gefühlvoll. Eine äußerst lebendige, stimmungsvolle Angelegenheit war das nächste Werk, das die zahlreichen Zuhörer – die Kirche war voll bis auf den letzten Platz – auf einen „persischen Markt“ entführte. Träume aus Licht und Musik, ein Fest für die Sinne und ein donnernder Schlussakkord gaben den Ton an, rissen das Publikum mit und sorgten für große Gefühle. Dem stand Astor Piazzollas Tango „Oblivion“ in nichts nach: Hier reüssierte Clara Murphy als Solo-Klarinettistin. In die Filmmusik verschlug es das Orchester dann mit einem wuchtigen Medley: „Selections From Caravan“. Ein sehr gelungener Beitrag zu einem im Ganzen bemerkenswerten Konzertabend, der langsam auf seinen besonderen Höhepunkt zusteuerte, als „Maestro“ Luk Murphy kurz den zur Bühne umfunktionierten Altarbereich verließ. Mit galanten Gesten nahm er einen „Special Guest“ in den Arm: Gestatten, Jutta Biller! Mit unnachahmlicher Tiefe und emotionsgeladenem Timbre erhob sie ihre Stimme, um dem „Ave Maria“ nach Franz Schubert die größtmögliche Tiefe zu verleihen.

Lesen Sie den vollständigen Beitrag auf www.meine-news.de/194761



Verkaufe Vorwerk Kobold VT 300 Bodenstaubsauger mit Elektrobürste und Nasssaugwischer voll funktionsfähig. VHS 540 €, Tel. 0171 3255352

Hochzeitsanzug Wilvorst wie NEU Gr. 50 braun 3teilig, nur 1x getragen, Hose, Jacket, Hemd. VHB. Tel.: 06284/928110

Handgelenk-Blutdruckmessgerät , voll funktionsfähig, inkl. Reisebox, Batterien, Anleitung, vollautomatisch, nur 10 € Tel: 06281-5640798

6 Freischwinger (VENJACOB) Sessel Raffaela Rahmen: Edelstahloptik Rückseite der Stühle Wildeiche hell geölt Stoffbezug Rom bordeaux Preis: VB Te. 06283-394726

PC-Lautsprecher, klein, leistungsstark, zwei kleine Lautsprecher + eine kleine Bassbox, Farbe Silber Tel: 06281-5640798

EKGgenaue PulsmesserUHR, neuw., neue Batterie!, Puls bei Herzsport, Damenmodell (Flieder), Markengerät Polar FT60, OVP, Anleitung, NP 159 € - nur 79€ Tel: 06281-5640798

Gartentisch, massive Eiche, Schreinerarbeit, 1,40 x 0,75 x 0,75m, Preis verhandelbar, ☎ 06282/7476

Frisch geschlagener Kirschbaumstamm, Länge 4 m, Durchmesser 50 cm, in 74736 an Selbstabholer abzugeben. Tel.01743986375

Luftbefeuchter beurer lb88 neuwertig mit original karton, Tier und rauchfreier Haushalt, VHB, Tel.: 06284/928110





AdobeStock_Pixel-Shot

Ja, ich will



TRAUMHOCHZEIT

Inspirationen & Checkliste
für Ihren großen Tag



Freepik

Die Braut

Brautmoden 2025: Stilvoller Auftritt mit höchstem Tragekomfort

(akz-o) Die Lilly-Kollektion 2025 DIAMONDS by LILLY verzaubert mit einer modernen Eleganz, die sich in jedem Detail widerspiegelt. Die trendigen Kleider in Midi-Länge bestechen durch ihre weiche A-Linie und die zurückhaltenden, aber raffinierten Details. Jedes Stück wurde mit viel Liebe zum Detail designt, um eine zeitlose Schönheit zu verkörpern. Ob für eine standesamtliche Hochzeit oder eine legere Hochzeit im kleinen Kreis – diese Kleider sind die perfekte Wahl für Frauen, die einen stilvollen Auftritt mit höchstem Tragekomfort suchen. Die Kollektion (www.lilly.de) vereint klassische Anmut mit einem Hauch von Moderne und ist damit der Inbegriff zeitloser Raffinesse – ideal für den großen Moment, der in Erinnerung bleibt.

DEIN HOCHZEITSHAUS IN MOSBACH

Jetzt Wunschtermin vereinbaren!



Braut- und Festmoden SOMMERLAD Since 1997

Brautmode
internationaler Topmarken

Bräutigam-Mode

Standesamtkleider

Brautmode f. Schwangere

Wedding Jewellery

Trauringe





Du bist auf der Suche nach dem perfekten Traumkleid oder Hochzeitsanzug, einer individuellen und auf dich zugeschnittenen Beratung sowie einem erstklassigem Service in der Betreuung vom Kauf bis zur fertig angepassten Garderobe?! Dann bist du bei uns richtig!!

Auch bei den Trauringen bieten wir dir UNVERGLEICHBARES! Und das alles für jedes Budget. Wir freuen uns, dich kennenzulernen!

Telefon **06261 - 35557**
info@brautmoden-sommerlad.de

www.brautmoden-sommerlad.de

Braut- und Festmoden SOMMERLAD · Schwanengasse 3 · 74821 Mosbach

FOLGE UNS **BrautmodenSommerlad** **@brautmoden_sommerlad**



AdobeStock_Pavlo Melnyk

Perfekt für Bräute in anderen Umständen, die sich trauen!

Die neue „Maternity by LILLY“-Kollektion bietet werdenden Müttern eine elegante und stilvolle Wahl für ihren großen Tag. Mit innovativer Schnitttechnik und hochwertigen, anschmiegsamen Materialien setzt die Kollektion auf Komfort und Schönheit zugleich. Besonders im Fokus stehen Empire-Linien, die den Babybauch vorteilhaft betonen und gleichzeitig angenehm zu tragen sind.

Die zarten Stoffe wie weichfließender Georgette und filigrane Spitze verleihen den Kleidern eine fast schwerelose Leichtigkeit und zaubern eine romantische Silhouette. Diskrete Illusions-Ausschnitte und charmante Ärmel-Lösungen setzen zusätzlich modische Akzente. Diese Brautmode ist für jede werdende Mutter, die ihren besonderen Tag mit einem atemberaubenden Look feiern möchte.

Der Bräutigam



AdobeStock/ mihail_pustovit

Stilsicher in den Hafen der Ehe – das Hochzeitsoutfit für den Bräutigam

Die Frage aller Fragen ist gestellt und sie hat ja gesagt! Jetzt geht’s an die Planung und Organisation der Hochzeit. Neben Standesamt und Kirche, Location, Trauringen und dem Brautkleid spielt auch das Hochzeitsoutfit für den Bräutigam eine wichtige Rolle, denn auch hier ist die Auswahl groß.

Mann kann vieles tragen – einen Frack (festlichster aller Anzüge), einen Smoking (gute Alternative zum Frack), einen klassischen Anzug (wem Frack oder Smoking zu aufwändig sind) oder auch einen Cut, einen Gehrock oder einen Trachtenanzug. Wichtig ist in jedem Fall, dass das Bräutigamoutfit für einen harmonischen Gesamteindruck farblich und stilistisch zum Brautkleid passt. Sorgfalt sollte man auch bei der Auswahl des Hemdes walten lassen, d. h. zum Frack ein weißes Frackhemd bzw. ein Smokinghemd zum Smoking.

Unterschiedliche Kragenformen wie Stehkragen, Kentkragen oder Button-Down-Kragen machen diese Auswahl nicht unbedingt einfacher. Um das Outfit des Bräutigams zu komplettieren, kommen noch Krawatte, Fliege oder Plastron – eine breite Krawatte – zum Einsatz. Beim Krawattenknoten gibt es zudem verschiedene Bindemöglichkeiten, unter denen der Bräutigam den passenden aussuchen kann. Zum klassischen Anzug trägt der Ehemann in spe üblicherweise noch eine Weste mit einem farblich auf das Brautkleid und den Anzug abgestimmten Einstecktuch. Und auch eine Ansteckblume kann Mann tragen. Diese sollte idealerweise aus einer Blumensorte bestehen, die auch im Brautstrauß zu finden ist. akf



- ANZEIGE -

Designer-Brautmode direkt vom Hersteller

Mitten im Odenwald entstehen unter der Leitung der Modedesignerin Kerstin Mechler außergewöhnliche Kollektionen, die in Brautmodengeschäften in ganz Deutschland, Österreich und der Schweiz erhältlich sind. Seit Kurzem können zukünftige Bräute auch direkt am Firmensitz in Mudau ihr Traumkleid finden. In der neu eröffneten Brautboutique kann die Braut die gesamte KUESS-die-BRAUT-Kollektion sowie Einzelstücke vergangener Saisons in entspannter Atmosphäre mit individueller Beratung anprobieren und kaufen. Das Designer-Label KUESS die BRAUT steht für moderne Brautmode, die ausgefallen, wunderbar vielfältig und alles andere als Mainstream ist. Der typische KUESS-die-BRAUT-Look ist schlicht, modern, lässig und immer authentisch.

Alle Infos unter www.kuessdiebraut.de.



DAS TRAURINGSTUDIO Mosbach | Hauptstraße 82 | Tel. 06261/2675

Grimm DAS TRAURINGSTUDIO

Daniel & Anne

Einzigartige Symbole der Liebe:

GRIMM Das Trauringstudio in Mosbach







Grimm Das Trauringstudio in Mosbach ist weit mehr als nur ein Ort, an dem Trauringe entstehen. Es ist ein Ort, an dem die Liebe gefeiert wird und die Träume von Paaren Wirklichkeit werden. Anne und Daniel, die Inhaber des Studios, haben es sich zur Aufgabe gemacht, den Aufenthalt ihrer Kunden zu einem unvergesslichen Erlebnis zu machen.

In dem gemütlichen Ambiente des Studios erwartet die Kunden ein persönlicher Service, der weit über den reinen Kauf von Trauringen hinausgeht. Anne und Daniel möchten ihren Kunden die bestmögliche Erfahrung bieten, und dazu gehört auch die Möglichkeit, sich bei einem frischen Kaffee, einem Glas Prosecco, einem guten Gin oder einem feinen Wasser zu entspannen und in aller Ruhe die Ringe fürs Leben auszuwählen.

Anne und Daniels persönliche Botschaft:
„Für uns ist es eine Herzensangelegenheit, mit unseren Kunden gemeinsam ihre Traumringe zu kreieren, die so einzigartig sind wie sie selbst. Unser Ansatz ist es, unsere Kunden durch den gesamten Prozess zu begleiten und sicherzustellen, dass ihre Ringe nicht nur ästhetisch ansprechend sind, sondern auch ihre Liebe und ihre Persönlichkeit widerspiegeln. Jedes Paar hat eine einzigartige Geschichte, und wir möchten, dass ihre Ringe diese Geschichte auf eine unvergessliche Art und Weise erzählen."

Grimm Das Trauringstudio hat sich im Laufe der Jahre einen Namen gemacht, indem es sich auf die individuellen Wünsche seiner Kunden spezialisiert hat. Anne und Daniel sind bekannt für ihre Fähigkeit, auf die Bedürfnisse und Vorlieben ihrer Kunden einzugehen und einzigartige Trauringe anzufertigen, die exakt ihren Vorstellungen entsprechen.

Anne und Daniels Philosophie:
„Unser Motto lautet ‚Wir sind anders'. Wir glauben daran, dass die Suche nach den perfekten Trauringen nicht nur ein Einkaufsprozess sein sollte, sondern ein einzigartiges Erlebnis, das unsere Kunden für immer in Erinnerung behalten werden. Von dem ersten Beratungsgespräch bis zur finalen Anpassung der Ringe stehen wir unseren Kunden mit Rat und Tat zur Seite, um sicherzustellen, dass sie die Ringe finden, die ihre Liebe für immer symbolisieren werden."

Grimm Das Trauringstudio arbeitet mit einer Vielzahl von Materialien wie Gold, Weißgold, Platin, Silber und sogar Tantal. Ihre Leidenschaft für hochwertige Materialien und präzise Handwerkskunst spiegelt sich in jedem einzelnen Ring wider, den sie anfertigen.

Anne und Daniel laden Sie herzlich ein, sich von ihrer Leidenschaft und ihrem Engagement verzaubern zu lassen. Besuchen Sie **Grimm das Trauringstudio** in Mosbach und entdecken Sie die Schönheit und Tiefe ihrer handgefertigten Trauringe.

Für weitere Informationen oder Terminvereinbarungen stehen Anne und Daniel gerne zur Verfügung.

Kontakt:
WhatsApp (QR-Code scannen)
OnlineTerminbuchung unter:
www.Grimm-Das-Trauringstudio.de
Tel. 06261-2675

EIN FEST DER LIEBE

Tipps zur Hochzeit: Den schönsten Tag im Leben mit Fotoideen verschönern

(DJD). Die Liebe zueinander sichtbar machen und mit allen Verwandten sowie guten Freunden zelebrieren: Die Hochzeitsfeier soll als schönster Tag des Lebens in Erinnerung bleiben. Damit dies gelingt, kommt es auf eine sorgfältige Planung an. Von der Wahl der Location über das Motto des Festes bis hin zu Einladungen und mehr ist vieles zu bedenken. Liebevoll entworfene Einladungskarten, harmonische Tischdekorationen und kleine Foto-Kunstwerke machen bereits die Vorbereitungen zu einem Vergnügen.

Eindruck machen mit der Einladung

Von der „Save the Date"-Karte über die Einladung bis hin zur Danksagung sorgt eine schöne Papeterie für den roten Faden und unterstreicht das Thema der Hochzeit. Kreativ gestaltete Tisch- und Menükarten, natürlich im selben Design, verschönern die Tischdekoration. Auch ein passendes Willkommensschild, Fotoetiketten oder ein individuell gestaltetes Gästebuch sind Extras für die Hochzeitspapeterie. Wenn erst einmal feststeht, welcher Herzensmensch Trauzeugin oder Trauzeuge werden soll, überlegen Braut und Bräutigam: Wie kann ich die Person fragen und vielleicht mit einem persönlichen Geschenk überraschen? Eine originelle Idee ist eine selbst gestaltete Flasche, gefüllt mit dem Lieblingsgetränk oder einem selbst zubereiteten Holunderblütensirup. Zu etwas ganz Besonderem wird sie durch ein Foto-Etikett mit einer liebevollen Botschaft: „Für die beste Freundin – und bald die beste Trauzeugin?"



Hochwertige Papeterie für den schönsten Tag im Leben: Einladungskarten im individuellen Look wecken Vorfreude auf das große Fest.
Foto: DJD/CEWE



Stück für Stück besondere Erinnerungen schaffen: Versehen mit einem hübschen Foto des Brautpaars, wird ein Puzzle zum originellen Hochzeitsgeschenk.
Foto: DJD/CEWE



„Willst du meine Trauzeugin sein?" Eine Flasche mit selbst gestaltetem Etikett spricht diese Einladung auf besondere Weise aus.
Foto: DJD/CEWE

Geldgeschenk mit Überraschungsmoment

Viele Brautpaare wünschen sich eine monetäre Aufmerksamkeit. Eine hübsche Alternative zum klassischen Umschlag ist ein selbst gestaltetes Poster. In einem Rahmen werden die Geldscheine zusammen mit einem schönen Erinnerungsfoto gemeinsam mit dem Brautpaar arrangiert. Auch ein Puzzle, versehen mit einem Foto der Liebenden, sorgt für viel Aufmerksamkeit. Mit schönen Designs entsteht so beispielsweise ein Gutscheinpuzzle, etwa für ein gemeinsames Wochenende zu zweit.

Lebenslange Freude verschenken

An den Hochzeitstag voller Lachen, Glück und Liebe im Kreise von Freunden und Familie denkt man immer wieder gern zurück. Mit den schönsten und bewegendsten Aufnahmen sorgt ein Fotobuch dafür, dass dieses Fest unvergessen bleibt.

Wir reinigen, waschen, bügeln & pflegen:
• Hosen, Sackos, Jacken & Röcke
• Abendkleider
• Brautkleider
• Berufs- und Funktionsbekleidung
• Leder, Teppiche
Der PROFI für Brautkleider
Dr.-August-Stumpf-Str. 3
74731 Walldürn
Tel. 06282 8239
www.waescherei-paar.de
Paar reinigt+wäscht
Professionelle Textilreinigung vom Fachmann



RESTAURANT Seeterrasse an der Höhle
Do. & Fr. 11-14 & 17-21 Uhr
Samstag, Sonntag & Feiertage 11-21 Uhr
durchgehend warme Küche bis 20 Uhr
Liefer- & Abholservice
Eberstadt · Höhlenweg 8
Fon: 06292 930-113
www.restaurant-seeterrasse.de
Inhaltsstoffe, Lieferpreise und unser Speisenangebot finden Sie auf unserer Webseite

Suche Mitarbeiterin
im Bereich Kosmetik/Wellness
1x die Woche, ca. 3 Std./300 € mtl.
Aus- und Weiterbildung möglich.
Kosmetikstudio ISIS
Tel. 06286 / 1268

Ja, ich will





Foto: Pixabay



Die kirchliche Hochzeit – emotionaler Höhepunkt jeder Eheschließung

Die kirchliche Trauung wird – trotz der zunehmenden Austritte aus den christlichen Kirchen – von vielen Paaren als die feierliche und emotionale Ergänzung zur formellen standesamtlichen Eheschließung angesehen. Während die standesamtliche Zeremonie in erster Linie die rechtlichen Aspekte einer Ehe abdeckt, verkörpert die kirchliche Hochzeit den spirituellen und persönlichen Höhepunkt. Sie gilt als eine symbolische Handlung, die nicht nur Gottes Segen, sondern auch die tiefe Verbundenheit der Ehepartner in den Mittelpunkt stellt. Für viele Paare ist die kirchliche Trauung das Highlight ihrer Hochzeit und ein bewegender Moment.

Mieten Sie den Zauber für Ihre Traum-Hochzeit



BAHNHOF1910
in Hardheim
www.bahnhof1910.de

individuell, vintage,
romantisch, anders als andere







Die kirchliche Trauung folgt einem klar strukturierten Ablauf, der von vielen Traditionen geprägt und in katholischen und evangelischen Kirchen ähnlich ist. Bereits vor Beginn läuten die Glocken der Kirche und laden alle Gäste ein, ihre Plätze einzunehmen. Der Bräutigam, begleitet von seinem Trauzeugen, betritt die Kirche und positioniert sich vor dem Altar. Enge Familienmitglieder nehmen in den vorderen Reihen Platz, während die übrigen Gäste dahinter sitzen. Sobald die Glocken verklungen sind, wird die Braut von einer zuvor ausgewählten Person, meist dem Vater, durch die Kirche geführt. Dabei erklingt feierliche Musik und die Gäste erheben sich. Blumenkinder können optional auf dem Weg der Braut Rosenblätter streuen.

Am Altar angekommen, wird die Braut an den Bräutigam übergeben, und die Zeremonie beginnt. Das Brautpaar nimmt dabei einen zentralen Platz vor dem Altar ein, flankiert von den Trauzeugen. Der Geistliche begrüßt die Anwesenden, gefolgt von einer ersten Lesung.
Ein gemeinsames Lied leitet zur Verlesung des Trautextes über, auf den die Predigt und persönliche Worte an das Brautpaar folgen. Ein weiteres Lied bereitet die Gemeinde auf die eigentliche Trauung vor. Nach einer Bibellesung und Fürbitten spricht das Paar das Traubekenntnis und tauscht die Ringe aus. Der Kuss besiegelt die Ehe, bevor das Paar den Segen empfängt. Auf Wunsch kann die Zeremonie mit einem weiteren Lied abgerundet werden. Zum Abschluss der Trauung verlässt das frisch vermählte Paar die Kirche und wird von den Gästen vor der Kirche in Empfang genommen und beglückwünscht.



Foto: Pixabay

Nach der Trauung wird das frisch vermählte Paar vor der Kirche von den Gästen in Empfang genommen und beglückwünscht.
Foto: prostooleh/Freepik.com



- ANZEIGE -

Unvergessliche Hochzeitsmomente festhalten

Ihre Hochzeit, die Sie so lange geplant haben, ist einer der bedeutendsten Tage in Ihrem Leben. Die Erinnerungen an dieses einzigartige Ereignis voller Emotionen und besonderer Augenblicke verdienen es, in ihrer ganzen Schönheit bewahrt zu werden.

Katja Schäfer aus Buchen hat es sich zur Aufgabe gemacht, diese Momente mit ihrer Kamera für Sie einzufangen und für die Ewigkeit zu bewahren. Mit einem besonderen Gespür für emotionale Momente und ihrer Leidenschaft für die Fotografie schafft Katja Schäfer authentische und natürliche Hochzeitsfotos, die einzigartige Geschichten erzählen. Ihre Fotografien sind Ausdruck von Liebe, Freude und Verbundenheit und lassen Sie die schönsten Augenblicke dieses Tages immer wieder neu erleben.

Neben Hochzeiten widmet sich Katja Schäfer auch der Fotografie von Familienfeiern, Taufen, Portraits sowie individuellen Shootings. Die Bandbreite ihres Angebots ist vielfältig und wird jedem Anlass gerecht, um die besonderen Momente des Lebens in bleibende Erinnerungen zu verwandeln.

Für weitere Informationen oder zur Vereinbarung eines persönlichen Beratungsgesprächs können Sie Katja Schäfer per WhatsApp unter 0162/727 90 11 oder per E-Mail unter katja.schaefer.fotografie@gmail.com kontaktieren. Lassen Sie Ihre schönsten Momente von einer erfahrenen Fotografin festhalten, die Ihre Geschichte mit Leidenschaft und Professionalität erzählt. Weitere Informationen finden Sie auf der Website: https://katjaschaefer.com/

Hochzeit
in der Linkenmühle
Feiern & Schlafen unter einem Dach



Kulinarisch genießen. Ungestört feiern. Entspannt ausschlafen.

Rundum-sorglos-Paket

Feiern Sie Ihre Hochzeits-, Familien- oder Firmenfeier in unserem stilvollen, **lichtdurchfluteten Saal mit direktem Zugang zu unserem Biergarten**.

Vom Festbuffet bis hin zum individuell zusammengestellten Menü. Wir erfüllen gerne Ihre kulinarischen Wünsche!

Ist das Fest zu Ende, erwarten Sie **18** stilvolle, modern eingerichtete **Doppel- und Einzelzimmer** in verschiedenen Kategorien für entspanntes Ausschlafen.

Jetzt Angebot anfordern!

***am Karfreitag, 18.4.2025 Fischbuffet** von 12.00 bis 13.30 Uhr*
(Anmeldung erbeten)

Freitag & Samstag durchgehend geöffnet
mit folgenden Küchenzeiten:
11.30 bis 14 Uhr und 17.30 bis 20 Uhr,
Sonntag Küche von 11.30 bis 14 Uhr,
abends geschlossen.

Eventlocation
LANDGASTHOF
LINKENMÜHLE

Walldürn-Rippberg
Telefon 06286 | 283
www.gasthof-linkenmuehle.de

Blumen Träume
Floristik für jeden Anlass



Hochzeitsfloristik

Mit meiner Kreativität und der Liebe zum Detail mache ich Ihren schönsten Tag zu einem perfekten! Vom Brautstrauß über Tischdekoration bis hin zum Kirchenschmuck.

Ich gestalte Ihre Blumen ganz nach Ihren persönlichen Wünschen.







Ich freue mich auf Ihren Anruf!
Tel. 0175 / 44 92 726
Kathrin Kühner
Heckenstr. 11 • 74706 Osterb./Schlierstadt
www.blumentraeume-florist.de

Checkliste
FÜR DIE HOCHZEIT



Freepik



Foto: Freepik

Wie groß wollen wir feiern?
Wen wollen wir einladen?
Wann kaufe ich das Hochzeitskleid?
Wie lange im Voraus müssen wir den Termin im Standesamt buchen?
Keine Hochzeit ohne sorgfältige Planung! Damit nichts vergessen wird, hier eine Checkliste mit allem, was wann zu erledigen ist.



AdobeStock_LIGHTFIELD STUDIOS

8 bis 12 Monate vorher:
- Hochzeitsdatum festlegen
- Einigung auf den festlichen Rahmen
- Termin mit dem Standesamt abklären
- Budget festlegen und Kostenplan erstellen
- Location festlegen

6 Monate vorher:
- Auszüge aus dem Geburtenregister beantragen
- Eheschließung beim Standesamt anmelden!
- Termin mit dem Pfarrer klären
- Unterhaltung (Band/DJ) für das Fest buchen
- Gästeliste aufstellen
- Trauzeugen informieren
- Flitterwochen buchen

5 Monate vorher:
- Spätestens jetzt das Brautkleid aussuchen
- Hochzeitseinladungen bestellen
- Fotografen kontaktieren

4 Monate vorher:
- Bräutigam einkleiden
- Einladungskarten verschicken
- Reisepass für die Flitterwochen beantragen/aktualisieren
- Menü- oder Buffetplanung für die Feier absprechen
- Blumenhändler kontaktieren und Blumendekoration samt Brautstrauß festlegen
- Trauringe aussuchen
- Tanzstunden nehmen und viel üben
- Hochzeitskerze aussuchen

3 Monate vorher:
- Tisch- und Menükarten in Auftrag geben
- Brautschuhe und Accessoires für die Braut besorgen
- Eventuell Hotelzimmer für Gäste buchen

2 Monate vorher:
- Brautfrisur beim Friseur Probe stecken lassen
- Make-up aussuchen und Termin bei der Kosmetikerin ausmachen
- Hochzeitstorte bestellen
- Sitzordnung für die Feier planen

1 Monat vorher:
- Polterabend oder Junggesellenabschied planen
- Hochzeitskleid und Anzug abstecken und ändern lassen
- Ablaufplan festlegen
- Finale Absprache mit dem Restaurant oder Cateringservice

2 Wochen vorher:
- Rücksprache mit Fotograf, Konditor, Friseur, Florist, Musiker etc. halten
- Termin zur Maniküre/Pediküre für die Braut festlegen

1 Woche vorher:
- Finale Gästezahl an den Gastronomen weitergeben
- Zur Maniküre/Pediküre gehen

1 Tag vorher:
- Kleidung zurechtlegen
- Für den Bräutigam: Bart rasieren/stutzen
- Für die Braut: Beine und Achseln enthaaren
- Täschchen mit Not-Utensilien vorbereiten
- Ringe und Papiere bereitlegen

Am Tag der Hochzeit:
Zurücklehnen & genießen!



Hochzeit
Genuss am Golfpark Mudau

„Ihre Hochzeit, Ihre Location! Feiern Sie in einer außergewöhnlichen Kulisse, die Natur, Eleganz und eine entspannte Atmosphäre vereint."

Genuss am Golfpark
Donebacher Str. 41, 69427 Mudau
www.golfclub-mudau.de
06284/95800

Gasthaus zum Löwen | Frank Heilig
Friedhofstr. 20 | 74743 Großeicholzheim
Tel. 0 62 93-81 34
www.zumloewen-grosseicholzheim.hpage.de

• Gutbürgerliche Küche • Partyservice • gemütlicher Biergarten • Kegelbahn hat noch Termine frei • ausreichendes Platzangebot für Feiern bis zu 100 Personen • Hausmacher Dosenwurst auch zum Mitnehmen • Unsere Spezialität: Hähnchen auch zum Mitnehmen • Übernachtungsmöglichkeit in der Ferienwohnung

Gasthaus zum LÖWEN

Mittwoch und Donnerstag geschlossen







Die Blumen

Foto: AdobeStock_VK Studio

Ein Brautstrauß für die Ewigkeit – wie geht das?

Der Brautstrauß hat am Hochzeitstag eine große Bedeutung. Deshalb möchten viele Bräute dieses besondere Stück gerne als schöne Erinnerung aufbewahren. Doch leider welken Blumen irgendwann. Es gibt allerdings ein paar Möglichkeiten, mit denen man den Brautstrauß konservieren kann. Dazu ist es zunächst wichtig, dass der Strauß am Hochzeitstag selbst die richtige Behandlung erfährt. Da Blumen schnell welk werden, sollte der Strauß nach der Zeremonie sobald als möglich in einer Vase mit frischem Wasser an einem kühlen Ort aufbewahrt werden.

Brautstrauß trocknen

Die bekannteste Form, den Brautstrauß zu erhalten, ist Trocknen. Dazu den Strauß an einem dunklen, trockenen Ort kopfüber etwa zwei Monate lang aufhängen. Danach mit Klarlack oder Haarspray einsprühen, damit die Pflanzen nicht brüchig werden.
Auch mit Trockenpulver oder Trockensalz, das es in der Drogerie zu kaufen gibt und den Blumen die Feuchtigkeit entzieht, kann der Brautstrauß getrocknet werden. Diese Blumen eignen sich übrigens am besten zum Trocknen: Sonnenblumen, Rosen, Nigella (Jungfer im Grünen), Hortensien, Statice, Frauenmantel, Schleierkraut, Rittersporn und Disteln.

Blüten des Brautstraußes pressen

Auch mit dieser Methode lassen sich Blumen viele Jahre haltbar machen. Dazu die Blüten mit einer Pinzette auf Löschpapier anordnen, mit ebendiesem bedecken und das Ganze beschweren. Wichtig ist es, das Löschpapier, das den Blumen die Feuchtigkeit entzieht, täglich zu wechseln.

Brautstrauß einwachsen

Sowohl beim Trocknen als auch beim Pressen verändern die Blüten des Straußes ihre Farbe und verblassen ein wenig. Um das zu verhindern, kann der Strauß mit Bastelwachs eingewachst werden. Vorsicht beim Umgang mit dem heißen Bastelwachs!

Noch ein Tipp zum Schluss

Jeder Blumenstrauß wird irgendwann zum Staubfänger. Daher sollte man den konservierten Brautstrauß am besten in einer Vitrine oder einem Schrank aufbewahren. Sollte er trotzdem Staubflusen anziehen, kann der Strauß mit einem Föhn entstaubt werden. Dabei kommt es zu keiner direkten Berührung und es brechen keine Blüten ab. akf

Samstag, 8. März
Internationaler Frauentag



Holen Sie sich den Frühling nach Hause!!!

Bei uns blüht es in den buntesten Farben.

über 90 Jahre Röckel-Kaletta Das Blumenhaus

Hettinger Straße 40
74722 Buchen
Tel. 06281 /3430
info@blumenhaus-roeckel-kaletta.de
Besuchen Sie uns auch unter
www.blumenhaus-roeckel-kaletta.de

Stephanie Brand
proWIN Beratung & Verkauf
Gartenweg 5
74743 Seckach-Großeicholzheim
0170/9968311
☎ 06293/9287687
@ brand-prowin@gmx.de
https://prowin.net/vertrieb/st.brand
proWIN international
proWIN pro nature

Camperzubehör: neue Standheizung, 80 l-Wassertank unbenutzt, neuer Boiler und neue Pumpe, Preis VHB, ☎ 06281 97399

Großes Laptop, MD 98730, Win 10, großer Bildschirm, komplett eingerichtet inkl. kostenloser Word-Ecxel-Alternative, nur an Steckdose, NP 500 Euro nur 139 €, Tel: 06281-5640798

Pfaff Fußpedal für fast alle Modelle Bj 1960-1985, guter Zustand, voll funktionsfähig, Fußschalter Typ AW 0021 ersetzt AW 0001) nur 59 € Tel: 06281-5640798

Stoffbezogene Matratze , Höhe 20 cm, Länge 175 cm, Breite 100cm, top Zustand, Sitzen, Schlafen (Gästebett), Spielen Euro 50,-- (Überzug:geschenkt ! Tel. 06283/6206 (AB Rückruf)

26“ Fernseher, LCD, Top Zustand, MD20226, mit integrierten DVB-T Tuner, Scart, HDMI, PC-Anschluss, Anleitung, Fernbedienung... NP 200 €, nur 49 € nur Tel: 06281-5640798

100 FFP2-Masken, neu OVP, 10x 10erPack und je Maske einzeln verpackt. 100 Stück für nur 10 €, Tel: 06281-5640798

PC-Lautsprecher Markengerät Logitech Z150, klein aber guter Ton, Lautstärkeregler, Kopfhöreranschluss, zustand gut, UvP 35€ für nur 15 €. Tel: 06281- 5640798

Handgelenk-Blutdruckmessgerät , voll funktionsfähig, Markengerät Omron, inkl. Reisebox, Batterien, Anleitung, vollautomatisch, nur 15 € Tel: 06281-5640798

Designerleuchte schwarz, matt, Höhe 46 cm Durchmesser 42 cm, Industrielook, Hallenstrahler, nagelneu, Standard Leuchtmittel, NP 100,-€ f. 20,-€ da Fehlkauf 015126655400

Designerleuchte schwarz, matt, Höhe 46 cm Durchmesser 42 cm, Industrielook, Hallenstrahler, nagelneu, Standard Leuchtmittel, NP 100,-€ f. 20,-€ da Fehlkauf 015126655400

Putzgrund+Dekorputz, Siloxan Dekorputz 2mm weiß matt, für kleine Fläche - ca. 4 qm, (Profiqualität von Laier), für nur 12 € Tel: 06281-5640798

Sitzgruppe-Polyrattan, guter Zustand, Tisch (60x60) + 2 Stühle, Wetterfest, Schwarz-Braun, alles klappbar - schnell weggeräumt, Neupreis 120 € nur 69 €, Tel: 06281-5640798

Haushaltsauflösung: gr. Wohnzi.-schrank, gr. Schlafzi.-schrank 3trg. verspiegelt, 1 Küchenzeile nwrtg - Töpe, Pfannen, Geschirr auf VB. Fahrrad Galano 1 J. alt 29". ☎ 0170-3580449

Abnehmen-Mini-Swingstepper, neuwertig, klein aber top Training, bis 100 kg, inkl. Displayanzeige nur 19 € Tel: 06281-56407980

WÄHLEN SIE DOCH EINFACH!

- Seit 01.01.2013 können Sie völlig unkompliziert den Schornsteinfeger wechseln.
- Wir bieten Ihnen einen freundlichen Service, Zuverlässigkeit, Sicherheit und Sauberkeit.
- Faxen oder mailen Sie einfach Ihren Feuerstättenbescheid, den Rest erledigen wir!



Schornsteinfegerbetrieb Georg Müller • Bgm.-Knühl-Str. 32 • 74722 Buchen-Hettingen
Tel: 06281/325 347 • Fax: 06281/9278 • Mobil: 0160/90 91 52 86
E-mail: info@schornsteinfegerbetrieb-mueller.de • www.schornsteinfegerbetrieb-mueller.de

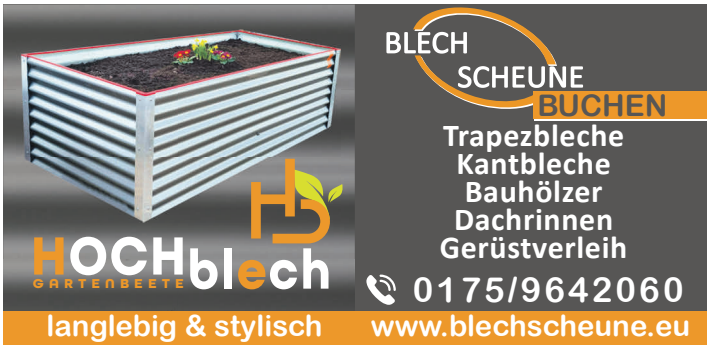

meine-news.de-Beitrag » Frankenlandschule Walldürn

In der Kategorie „Newcomer Digital“ bundesweit unter den Top Drei

Die Frankenlandschule Walldürn freut sich, als eine der besten Schulen Deutschlands im Bereich digitaler Bildung für den renommierten Phywe Schulpreis nominiert worden zu sein.

Im Jahr 2020 vom Göttinger Lehr- und Lernmittelspezialist Phywe ins Leben gerufen, zeichnet der bundesweite Wettbewerb Schulen aus, die mit ihrem herausragenden Engagement und innovativen Konzepten im Bereich digitaler Bildung überzeugen konnten. Diese Schulen sind nicht nur Vorbilder für digitale Transformation, sondern auch inspirierende Beispiele dafür, wie digitale Medien Lernen und Lehren nachhaltig bereichern können.



Voller Begeisterung nahmen die Schülerinnen und Schüler des Multimediakurses der zweijährigen Berufsfachschule unter der Leitung ihres Fachlehrers Jörn Hahn die Nachricht entgegen, dass ihr Projekt „Ein Fahrradanhänger aus dem 3D-Drucker“ es in der Kategorie „Newcomer Digital“ unter die bundesweit besten Drei geschafft hat. Das Ziel des Projektes bestand darin, einen Fahrradanhänger auf der Basis einer handelsüblichen Eurobox zu konstruieren und weitgehend alle Teile aus recycelbarem, nachhaltigem Kunststoff selbst herzustellen. Zu den mechanischen Komponenten kam noch die Elektronik dazu. Neben der klassischen Beleuchtung, die von einer herausnehmbaren Powerbank mit Strom versorgt wird, entwarfen die Schülerinnen und Schüler einen Abstandswarner, der den nachfolgenden Verkehr bei zu geringem Sicherheitsabstand per optischem Lichtsignal warnen konnte. Das Endergebnis war ein umweltfreundliches Transportmittel, dessen Teile im Falle eines Defektes binnen Minuten neu gedruckt und ausgetauscht werden können, was eine theoretisch endlose Lebensdauer bei sehr geringen Kosten beinhaltet. Darüber hinaus können die defekten Kunststoffteile zerkleinert, aufgeschmolzen und als recycelter Kunststoff wiederverwendet werden. Ein Projekt, das sogar die Aufmerksamkeit der internationalen Fachpresse auf sich zog: 3Dnatives, die weltweit größte Online-Medienplattform rund um den 3D-Druck und dessen Anwendungsmöglichkeiten, hatte vom Projekt der Schülerinnen und Schüler über einen online gestellten Zeitungsartikel erfahren und stellte eine Interviewanfrage. Und so durfte sich der Multimediakurs der zweijährigen Berufsfachschule Wirtschaft der Frankenlandschule Walldürn auf der weltweit größten Medienplattform für 3D-Druck, die mehr als 1 Million Besucher pro Monat verzeichnet, über einen Interview-Artikel freuen, der ihr Abschlussprojekt und darin eingebettet die erbrachten Leistungen der beteiligten Schülerinnen und Schüler würdigt. Zwei große Erfolge, die den Schulleiter der Frankenlandschule Torsten Mestmacher (OStD) und die zuständige Abteilungsleiterin Stefanie Lotter (StD’in) begeisterten und erneut vom zugrundeliegenden praxis- und zukunftsorientierten Unterrichtskonzept des Multimediakurses unter der Leitung von Jörn Hahn überzeugten. Eingebettet in die zahlreichen Bemühungen vieler Kolleginnen und Kollegen unterstreicht diese Auszeichnung erneut die Position der Frankenlandschule als Innovationsschmiede im Bereich digitaler Bildung und bestätigt dass ihr Ansatz, digitale Medien als integralen Bestandteil des Lernens und Lehrens zu etablieren, zukunftsweisend ist.

Lesen Sie den vollständigen Beitrag auf www.meine-news.de/196009

HAARE GUT, ALLES GUT
Frisurentrends 2025

Angelika Gramlich-Deuser
Ganzheitliche Haarpflege
Angelika Gramlich-Deuser
Termine nach Vereinbarung
Tel. 06297/929196
Holunderweg 1 • 74747 Ravenstein
www.ganzheitlichehaarpflege.de
Termine nach Vereinbarung
Natur-Friseurin
CQM Practicioner
Reikimeisterin
Ihr energetischer Haarschnitt
Naturprodukte
100 % naturreine Pflanzenfarbe
Ursachenfindung
von Haar- und Hautproblemen
„Jeder Mensch ist für mich etwas Besonderes, deshalb nehme für jeden meiner Kunden die Zeit, die er oder sie braucht, um anzukommen, sich wohlzufühlen und zu entspannen und so sein individuelles „Friseurerlebnis“ genießen zu können.“

Die Frisierhexe
Inh. Nadja Botsch
Friseurmeisterin
Planweg 35 | 74743 Seckach | Tel. 0 62 92 / 92 92 08

Future for Hair
Inh. Gaby Ballweg ☎ 09345/927539
Dörlesberger Straße 9
Külsheim-Hundheim
Öffnungszeiten: Di. + Do. 8.00 - 12.00 und 13.00 - 18.00 Uhr
Mittwoch 9.00 - 12.00 und 13.30 - 18.00 Uhr
Freitag 7.30 - 16.00 Uhr durchgehend
Samstag geschlossen

Die Trend-Looks Frühjahr/Sommer 2025
Calm Glamour

Es gibt so viel zu entdecken. Ganz egal ob auf einer langen Reise, einem Kurztrip oder einfach im Alltag. Im Frühjahr/Sommer 2025 gehen wir mit HYPER SAFARI auf eine Entdeckungsreise durchs Leben. Die neue Trendkollektion des Zentralverbandes setzt für die neue Saison auf Textur. Die Haarschnitte leben von Stufungen und Struktur. Locker, lässig und unkompliziert wirken die Looks, unangestrengt und leicht. Die Farben sind allesamt aus der Palette der Natur und unterstreichen durch gezielt eingesetzte Farbtechniken die Texturen.

Wir tragen leichte, fließende Stoffe in Weiß, Creme und Beige. Animalprints lockern die sonst eher monochromen Looks auf. Accessoires in Schwarz und Silber verleihen den Looks Modernität und einen Hauch Punk-Attitüde, die sich auch in den Stylingvarianten der Frisuren wiederfindet.

HYPER SAFARI bringt ein bisschen Wildlife in die Stadt und Chic in die Natur. Entdecken Sie mit uns die kleinen und die großen Dinge, seien Sie neugierig und wild.

Freuen Sie sich mit uns auf die HYPER SAFARI!

Huntress

Besonders stylish ist diese Variante, bei der die Haare mit einem Lockenstab in verschiedene Lockenformen gecurlt werden. Die Haare am Oberkopf und an den Seiten werden schmal zurück frisiert und mit großen Spangen fixiert. Anschließend werden die Locken mit den Fingern aufgerissen, um viel Textur zu erzielen. Etwas Powderspray sorgt hier für Griff und eine eher matte Optik.



Explorer

Der seitliche Undercut im Konturenbereich bringt einen urbanen, edgy Twist in diesen angesagten Look. Die permanente Umformung sorgt für Textur und wirkt modern und natürlich. Mit einer Curlcreme wird das Haar mit dem Diffusor getrocknet und mit den Fingern in die gewünschte Form gestylt.



Wild at Heart

Go big gor go home: Für diesen Style werden die Haare mit Stand am Oberkopf nach hinten geföhnt. Mit einem Powderspray wird die lockere Textur mit den Fingern gestylt und mit einem Haarspray fixiert. Die dauerhafte Umformung im Haar sorgt auch hier für den nötigen Halt.



Full Glam

Eine stark überzogene Stufung am Oberkopf und Volumen am Ansatz machen diesen Look besonders feminin und glamourös. Ein Glossing in einem Hellblond/Gold-Kupfer intensiviert die Naturhaarfarbe und lässt sie strahlen.
Mit Ansatzspray und über große Rundbürsten wird das Haar zum Big Hair frisiert.



alle Fotos: Zentralverband Friseurhandwerk | Erwin Wenzel

Ein Jahr in Walldürn

seit 11.03.24

STAHLHANDEL FRANKEN
ZUVERLÄSSIG & KOMPETENT

SV Stahlhandel Franken GmbH
Betonstahlbiegebetrieb in Walldürn

Birkenbüschlein 1 | 74731 Walldürn
Mobil: +49 152 09 5252 00 | Tel.: +49 6282 9272 180
info@stahlhandel-franken.de | www.stahlhandel-franken.de

Vielen Dank an unsere Kunden, die bereits in einem Jahr mehr als 1000 Tonnen Betonstahl gekauft haben!



meine-news.de-Beitrag » Engelbert Kötter aus Rippberg

Baachscheisser: Rippberg erwartet achtes Weltwunder

Das Veranstaltungsdatum, der anstehende 1. März, passt zu dem, was da im Marsbachtal nun geplant ist. Nicht nur, dass ein neuer Monat beginnt, vielmehr startet eine neue Ära des Rippberger Faschings.

Nachdem der ausgeschiedene Sitzungsorganisator und -moderator Otto Trabold im Fasching 2024 nach 25 verdienstvollen Jahren



seinen Abschied genommen hatte und in den faschingsverantwortlichen Ruhestand getreten war, hatten sich die Rippberger Närrinnen für die Zukunft neu aufzustellen. „Mehr Eigenverantwortung“ hieß das Motto, um eine Entscheidung zu treffen: Führen wir den Rippberger Fasching in eine neue Zeit, oder lassen wir es bleiben? In den dazu frühzeitig einberufenen Besprechungen der Rippberger Vereine, zusammen mit der Ortschaftsverwaltung unter Ortsvorsteher Heiko Schmidt, erwuchs schnell das gemeinsame Zukunftsversprechen: „Ja, wir wollen.“

Hinter der maßgeblichen Führungs- und Organisationsverantwortung von Ortschaftsratsmitglied Julian Bauer versammelten sich seitdem zahlreiche Rippbergerinnen, um wieder ein mitreißendes Programm für eine Rippberger Große Prunk- und Fremdensitzung sowie einen Kinder- und Seniorennachmittag am Tag danach auf die Beine zu stellen – in gewohnt hochkarätiger „ottonischer“ Faschenachtsqualität.

Neuer Moderator beider traditioneller Rippberger Faschenachtsveranstaltungen wird Frank Schilhanek sein, der sich durch sein offen-fröhliches, humorvolles Wesen sowie sein örtliches Engagement in Rippberg bereits vielfach bewiesen hat.

Die musikalische Begleitung liegt in den bewährten Händen der Rippberger Blasmusik.

Auch die aufwändigen Vor- und Nachbereitungen samt personalintensiver Durchführungsdetails sind durch gemeinsames Anpacken der Akteure nun sattelfest organisiert. Doch gilt auch hier: Von nichts kommt nichts, weswegen weitere dienstbereite Mitmacherinnen für die anstehenden Veranstaltungen weiterhin gerne gesehen sind (Kontakt: Ortschaftsverwaltung Rippberg, Telefon 0 62 86/2 18).

Ist es nun für alle Faschenachtsbegeisterten wunderbar, dass die fünfte Jahreszeit den Rippbergerinnen in der posttraboltinischen Zeit weiter erhalten bleibt, so kündigt sich mit dem anstehenden „Baachscheisser-Helau“ der Großen Prunk- und Fremdensitzung gar ein achtes Weltwunder an. Dürfen die Sitzungsbesucherinnen am Samstag, den 1. März, ab 19.31 Uhr, doch auf einen verheißungsvollen Spannungsbogen überbordender Faschenachtsfreude gespannt sein. Vom Lokalkolorit rast das Tempo der Veranstaltung weiter hinüber zum Weltgeschehen, charmante Entführungen in faszinierende Traumwelten ebenso inbegriffen, wie weltweit verortete Abenteuer – sei es im tropischen Dschungel oder auch im Ozeanblau, tief unter dem Meer. Das alles marmoriert durch die mitreißenden Schau- und Gardetänze von überall in der Region, dargeboten von den jüngsten Knirpsen bis zu den betagtesten „Omas“.

Bühne all dessen wird an diesem Samstagabend des 1. März wieder die Rippberger Sporthalle sein, Petersbrunnenstraße 15.

Lesen Sie den Beitrag online auf www.meine-news.de/196177

STEIN KUNST HILLER

Grabmale
Skulpturen
Restauration
Bau

NEU ! BAGGER-VERLEIH

Öffnungszeiten
Montag & Mittwoch
9:30 bis 12:00 & 13:00 bis 17:00 Uhr
Dienstag, Donnerstag & Freitag
8:00 bis 12:00 & 13:00 bis 15:30 Uhr
und nach Vereinbarung

Steinmetz- & Bildhauermeisterin
Kim Hiller-Schlär
Kirchbrücke 12
69427 Mudau
Tel. 0175 2306090

www.steinkunst-hiller.de

Brotbackautomat Clatronic, 715 Watt, voll funktionsfähig, 20.-€ ☎ 0175 / 9425042

Pendelleuchte f. Wozi, satiniertes Glas 3 flammig 12 V. Halogen, Pendelgewichte aus Metall, Stahlgehäuse silber lackiert, Trafo im Gehäuse. 10,-€ 015126655400

Pendelleuchte f. Wozi, satiniertes Glas 3 flammig 12 V. Halogen, Pendelgewichte aus Metall, Stahlgehäuse silber lackiert, Trafo im Gehäuse. 10,-€ 015126655400

Wickeltisch-Heizstrahler Baby Markengerät, neu OVP, 2 Stufen: 400oder 800Watt, neigbar für genaue Ausrichtung, autom. Abschalt-Timer, nur 29 € Tel: 06281-5640798

Versch. Herrenjacken, Blousons, Anoraks, Größe 27 und XXL; ☎ 06282/ 7476

Gartenbrunnen Säule 60cm hoch, Granit grau m. Beleuchtung, €50 06297 617

Gartenleuchte (Pfosten), neu, Edelstahl, satiniertes Glas, Höhe 110, E27 (LED möglich) nur 29€ Tel: 06281-5640798

Röhrenradio 1936, MENDE M168 W Gehäuse Bakelit, Skalenbeleuchtung, AF3, AF7, AL4, AZ1, Schaltbild. Zu erfragen: ☎ 06283-5395

Heckenschere Bosch 480-24T, Schnittlänge 48cm voll funktionsfähig wg. Umstieg auf Akkugerät zu verkaufen. 25.-€, ☎ 0175 / 9425042

UNSERE ENERGIE FÜR IHR PROJEKT



Elektroinstallation
Elektroarbeiten aller Art, Sicherheitstechnik, Datentechnik etc.

Photovoltaikanlagen
Beratung, Planung, Ausführung inklusive aller Formalitäten, Messungen und Anpassungen der vorhanden Elektroinstallation - auch für Wallboxen.

Beleuchtung
Energieeffiziente LED-Beleuchtung von ausgebildeten Lichtexperten.

Service / Wartung
Sorgt für geprüfte Sicherheit in jedem Gebäude und schützt vor Gefahren.

LiCo ELEKTROTECHNIK
06282 9202-0 www.lico-elektrotechnik.de

Brümat GmbH
Küchen-Manufaktur
Brümat GmbH
63928 Eichenbühl
Tel.: 09371/94994-0
info@bruemat.de
www.bruemat.de



Ihre Küche fürs Leben

Balkenschuhe 100x140mm, 11 Stück, stahl verzinkt, außenliegend, NEU OVP, nur 22 € = 2 € pro Stück, Tel: 06281-5640798

Sonnensegel 2x3m, NEU unbenutzt, hell! - sandfarben, Polyester, waschbar, inklusive Schnur und Transporttasche nur 10 € Tel: 06281-5640798



VORWERK
Ihre offizielle Vertretung vor Ort
Helena Freund
0160 - 5916477
Buchen, Hainstadt, Hollerbach, Unterneudorf, Hettigenbeuern, Waldhausen, Bödigheim, Einbach, Steinbach

ALF. außerirdische
LIVEMUSIK
Für alle Anlässe
Deutsche Schlager, Elvis, Sinatra u. v. m.
☎ 0152/53 57 16 86

Mister Flexible Boden Wischer von Pro Win original unbenutzt halber Preis neu 129,90 für 65,- und ein Dampfbesen gebraucht 10,- 01575 8835119



Das Leben in familiärer Atmosphäre genießen.
Unverbindliche Beratung und Besichtigung jederzeit möglich!
Jetzt anrufen: 06291/655-0

Wohnen & Pflege · Urlaubspflege · Verhinderungspflege · Ambulanter Pflegedienst · Tagespflege · Essen auf Rädern · Pflegeberatung · Betreuungsleistungen

Seniorenzentrum Residenz Sonneneck
Boschstraße 3 | 74706 Osterburken
www.residenz-sonneneck.de

Ein Unternehmen der Domus-Cura-Gruppe
DOMUS CURA

„Unser Land" Heimatkalender der RNZ - verschiedene Jahrgänge, bitte anfragen! je 6,-€ 06284/929729

Wunderschönes Ölgemälde Schwanenfamilie. Handsigniert. Antikbrauner Holzrahmen, sgt. Zst. BxH 60x70 Privatverkauf. Bilder auf Wunsch. VB 119 € BCH 01703064947

Großer Monitor, 24 Zoll groß (53x30cm Bildfläche), höhenverstell-, neig und drehbar, FullHD!, VGA + DVI, Kratzer (stören nicht) deshalb nur 49 €, Tel: 06281-5640798

Rieker Tex Schuhe, Gr.43, braun. Bugatti Sneaker, Gr.43, blau. Engelbert Strauss Arbeitsschuhe S1ESD, Gr.43. Jedes Paar für 20€ abzugeben. ☎ 06281/1837

Liegerad-Heimtrainer, bequem mit Rückenlehne, geräuscharmes gelenkschonendes Magnetbremssystem , Top Zustand, Lieferung mögl., NP 799 € nur 179 € Tel: 06281-5640798

Kinderbertt, Buche, 145x 80 cm, mit Matratze, sehr guter Zustand, wurde wenig benutzt, 50 €, Tel. 0174/1702479

Wasserbett Heizung Carbon Heater Classic 300Watt Energiesparheizung komplett mit Thermostat. 2 Stück für 100.-€ zu verkaufen ☎ 0175 / 9425042

Kinderbett, Kiefer, 145 x 80 cm, mit Matratze, sehr guter Zustand durch wenig Gebrauch, nur zum Besuch bei den Großeltern, 50 €, Tel. 0174/1702479

Gut erh. Bücher "Im Westen nichts Neues", "Am Marterpfahl der Araphaos", "Lederstrumpf Indianergeschichten, "In dreihundert Jahren vielleicht" für 1€/Buch zvk., Tel.Nr. 06283/8660

Gut erhaltener Schulzanzen von Step-by-Step. türkis/lila (Meeresmotiv) mit 2 Mäppchen und Turnbeutel. 70 € VB Kontakt ab 17 Uhr unter ☎ 06282-1724.

Wanderhalterung TV_XXL, bis 80 kg!, 31-75" Zoll, Lochabstand Vesa einstellb. bis 500x400 mm, neig-, schwenk und ausziehbar, NP 89 €, nur 39 € Tel: 06281-5640798

Wasserkanister für 0,50 €/ Stück zu verkaufen. Tel.Nr. 06283/8660

Poliermaschine, Scheibendurchmesser 180mm, 1100W, Drehzahleinst. mit Display, inkl. 3 Polier & 4 Schleifpads neuwertig, Anleitung, nur 69 €, Tel: 06281-5640798

Westerngitarre, Marschall Gitarrenverstärker, elektr. Weber Tischgrill, Walther Luftgewehr mit Schalldämpfer, Dremel Multi Tool zu Verkaufen. ☎ 06282/95748

Universal-Handystativ, NEU, OVP, 30-180cm länge, mit Schwebestativ für Videos, Bluetooth-Fernbedienung, leicht für den Urlaub, nur 19 € Tel: 06281-5640798

„Unser Land" Heimatkalender der RNZ - verschiedene Jahrgänge, bitte anfragen! je 6,-€ 06284/929729

Sommerski neuwertig - wie Langlauf-Ski-Fahren, Nordic Powerslides passen Schuhgr. 45-46, inkl. Stöcken, Neupreis 400 €, nur 169 € Tel: 06281-5640798

Anzug Angelo Litrico wie NEU Gr. 98 braun 2teilig, Sakko und Hose. VHB. ☎ 06284-928110

meine-news.de-Beitrag » Bernhard Berberich aus Hardheim

Filmmusik im Erftaldom: Orgel rockt – Tour 7 mit Patrick Gläser

Weltliche Musik trifft ein sakrales Instrument: Das muss kein Widerspruch sein, was Patrick Gläser an der Vleugels-Orgel im Erftaldom St. Alban auf ansprechende und hörenswerte Weise demonstrierte. Zum dritten Mal ging er auf musikalische Tuchfühlung mit dem edlen Instrument und präsentierte den außerordentlich zahlreich erschienenen Zuhörern sein Programm „Orgel rockt 7".

Gläser ließ die Register mit dem Besten aus Pop, Rock und Filmmusik erschallen, nachdem Bernhard Berberich seitens des Freundeskreises „Erftaldomorgel" den Besuchern für das rege Interesse gedankt hatte. Nicht nur musikalisch zeigte sich der Virtuose von seiner besten Seite: Er führte auch als Moderator durch den Abend, brachte die einzelnen Stücke mit Gefühlen und dem Zeitgeschehen in Verbindung und gab dem Publikum die Gelegenheit, sich der Musik ganz zu ergeben. Dabei stellte er das Konzert unter das Leitwort „Hoffnung", was schon die ersten Stücke unterstrichen: „Keep The Faith" nach Bon Jovi erfreute ebenso wie das von Hans Zimmer verfasste Film-Opus „Interstellar", der berührende 80er-Jahre-Klassiker „Leningrad" von Billy Joel und „Dernière danse" – zumal der letzte Tanz nicht das Ende darstellt, sondern immer Hoffnung auf den nächsten ersten Tanz versprüht. Auch „Far From Over", „Heart Of Courage", „Arrival To Earth" und das vom Publikum gesanglich begleitete Beatles-Standardwerk „Hey Jude" setzten große Gefühle frei. Zum Programm gehörten auch faszinierende Stücke wie „Smoke On The Water" und „Spirits", während „Who Wants To Live Forever" Erinnerungen an Queen und Freddie Mercury freisetzte – nicht zu vergessen „Tage wie diese" und Zugaben nach reichem Beifall: Keine Frage, „Orgel rockt" setzte erneut viele Glanzpunkte.

Die durchweg bekannten Stücke entfalteten durch den Orgelklang ihr ganz eigenes Charisma, angereichert um anmutige und passende Improvisationen: Manche Werke waren erst nach gewisser Zeit als Solche zu identifizieren, was der Begeisterung keinen Abbruch tat – die Variationen sind es, die der Musik ein wohltuendes Eigenleben schenken. Zu gefallen wusste auch, dass das Programm nicht ausschließlich instrumental gehalten war: Patrick Gläser verstand es, die Aussagen inhaltlich interessanter Stücke wie „Schön genug" als Aufruf zu Wachsamkeit und Offenheit oder auch „Mut" im Sinne der hohen Bedeutung eines Neubeginns durch seinen Gesang noch stärker ins Bewusstsein der Besucher zu rücken.

Nicht nur dahingehend wird der Abend dem Publikum als hochwertiges und abwechslungsreiches Konzert in Erinnerung bleiben, das keinen Vergleich zu scheuen braucht und einmal mehr zeigte, dass gerade der oft als zu Unrecht scheinbar dumpf und rückständig gerügte Ländliche Raum manches kulturelle Kleinod besonderer Klasse zu bieten hat.



Über 300 musikbegeisterte Zuhörer freuten sich über die von Patrick Gläser auf der Vleugelsorgel präsentierten Klänge aus Film, Rock und Pop. *Foto: Adrian Brosch*

Info: Das nächste Orgelkonzert findet am Sonntag, 13. Juli, um 18 Uhr statt. Gregor Knop wird symphonische Orgelmusik aus Frankreich spielen. Internet: www.erftaldom orgel.de; www.orgel-rockt.de.

Lesen Sie den Beitrag online auf www.meine-news.de/196480







VERANSTALTUNGSKALENDER

Alle Angaben ohne Gewähr



Freitag, 28.02.2025

■ **Buchen (Odenwald)**
Begegnungscafé für geflüchtete und einheimische Familien und Einzelpersonen, Mehrgenerationenhaus Buchen, Hollergasse 14, 14:00 Uhr bis 16:00 Uhr

Samstag, 01.03.2025

■ **Buchen (Odenwald)**
Offenes Trauercafé in Buchen, Mehrgenerationenhaus Buchen, Hollergasse 14, 14:30 bis 17:00 Uhr

■ **Höpfingen**
Latzhosenball 2025 – Ein Tanzabend für alle Generationen!, Obst- und Festhalle, 20:00 Uhr

Sonntag, 02.03.2025

■ **Buchen (Odenwald)**
Arabisch lesen & schreiben lernen für Schulkinder, Anmeldung erbeten, Mehrgenerationenhaus Buchen, Hollergasse 14, 09:00 Uhr bis 11:30 Uhr

■ **Hardheim**
Fastnachtsumzug in Hardheim 2025, Schloßplatz, 14:11 Uhr

Montag, 03.03.2025

■ **Altheim**
Manege frei – Bauernball im Zirkuszelt mit den Kirnautaler Musikanten, Kirnauhalle Altheim, Tiefenweg, 19:33 Uhr bis 02:33 Uhr

■ **Buchen (Odenwald)**
Entspannung und Yoga für Frauen, Mehrgenerationenhaus Buchen, Hollergasse 14, 18:00 bis 19:30 Uhr

■ **Buchen (Odenwald)**
Offenes Mehrgenerationenhaus: Zuhören – Internetzugang – Büchertauschregal – Wickeltisch – und mehr, Hollergasse 14, 10:00 Uhr bis 14:00 Uhr

■ **Buchen (Odenwald)**
Selbsthilfegruppe Hormone, Mehrgenerationenhaus Buchen, Hollergasse 14, 19:30 Uhr bis 21:00 Uhr

■ **Mudau**
Großer Odenwälder Rosenmontagsumzug, KaGeMuWa, 14:00 Uhr bis 22:22 Uhr

Dienstag, 04.03.2025

■ **Buchen (Odenwald)**
Line Dance am Nachmittag, Anmeldung erbeten, Mehrgenerationenhaus Buchen, Hollergasse 14, 14:00 Uhr bis 15:00 Uhr, 15:00 Uhr bis 16:00 Uhr, 17:00 Uhr bis 18:00 Uhr

■ **Buchen (Odenwald)**
Line Dance, Anmeldung erbeten, Mehrgenerationenhaus Buchen, Hollergasse 14, 19:30 bis 22:00 Uhr

■ **Buchen (Odenwald)**
Offenes Mehrgenerationenhaus: Zuhören – Internetzugang – Büchertauschregal – Wickeltisch – und mehr, Hollergasse 14, 10:00 bis 16:00 Uhr

Mittwoch, 05.03.2025

■ **Buchen (Odenwald)**
Bewegung und walken, TSV, Mehrgenerationenhaus Buchen, Hollergasse 14, 09:45 Uhr bis 11:15 Uhr

■ **Buchen (Odenwald)**
Kaffeetreff, Mehrgenerationenhaus Buchen, Hollergasse 14, 14:30 Uhr bis 16:30 Uhr

Donnerstag, 06.03.2025

■ **Buchen (Odenwald)**
Entspannung und Yoga für Frauen, Mehrgenerationenhaus Buchen, Hollergasse 14, 18:00 bis 19:30 Uhr

■ **Buchen (Odenwald)**
Spielabend für Neugierige, Mehrgenerationenhaus Buchen, Hollergasse 14, 19:00 Uhr bis 21:00 Uhr

Freitag, 07.03.2025

■ **Buchen (Odenwald)**
Begegnungscafé für geflüchtete und einheimische Familien und Einzelpersonen, Mehrgenerationenhaus Buchen, Hollergasse 14, 14:00 Uhr bis 16:00 Uhr

■ **Buchen (Odenwald)**
Gestalten mit Speckstein, Anmeldung erbeten, Mehrgenerationenhaus Buchen, Hollergasse 14, 14:00 bis 16:00 Uhr

Samstag, 08.03.2025

■ **Osterburken**
Martin Zingsheim – normal ist das nicht (Musikkabarett), Baulandhalle Osterburken, Adolf-Zimmermann-Platz 1, 20:00 Uhr

Sonntag, 09.03.2025

■ **Buchen (Odenwald)**
Arabisch lesen & schreiben lernen für Schulkinder, Anmeldung erbeten, Mehrgenerationenhaus Buchen, Hollergasse 14, 09:00 Uhr bis 11:30 Uhr

■ **Buchen (Odenwald)**
Interessensgruppe „Buchen Vegan“, Mehrgenerationenhaus Buchen, Hollergasse 14, 11:30 Uhr bis 15:30 Uhr

■ **Hardheim**
Nacht der Lichter – Taizégebet, Pfarrkirche St. Alban (Erftaldom), Kirchplatz, 19:00 Uhr

Montag, 10.03.2025

■ **Buchen (Odenwald)**
Anmeldetermine, Schulzentrum Buchen, Dr.-Fritz-Schmitt-Ring 1, 08:00 Uhr

■ **Buchen (Odenwald)**
Entspannung und Yoga für Frauen im Mehrgenerationenhaus Buchen, Hollergasse 14, 18:00 bis 19:30 Uhr

■ **Buchen (Odenwald)**
Offenes Mehrgenerationenhaus: Zuhören – Internetzugang – Büchertauschregal – Wickeltisch – und mehr, Hollergasse 14, 10:00 Uhr bis 14:00 Uhr

■ **Buchen (Odenwald)**
Strick- und Häkeltreff, Mehrgenerationenhaus Buchen, Hollergasse 14, 14:00 Uhr bis 17:00 Uhr

Dienstag, 11.03.2025

■ **Buchen (Odenwald)**
Dienstagsrunde – Wissenswertes für jedermann, Anmeldung erbeten, Mehrgenerationenhaus Buchen, Hollergasse 14, 14:00 bis 15:30 Uhr

■ **Buchen (Odenwald)**
Kochen – Genießen – Zusammensein, Mehrgenerationenhaus Buchen, Hollergasse 14, 10:00 bis 13:30 Uhr

■ **Buchen (Odenwald)**
Line Dance am Nachmittag, Anmeldung erbeten, Mehrgenerationenhaus Buchen, Hollergasse 14, 14:00 Uhr bis 15:00 Uhr, 15:00 Uhr bis 16:00 Uhr, 17:00 Uhr bis 18:00 Uhr

■ **Buchen (Odenwald)**
Line Dance, Anmeldung erbeten, Mehrgenerationenhaus Buchen, Hollergasse 14, 19:30 bis 22:00 Uhr



Vorverkauf: Touristinformation / Verkehrsamt Buchen, Hochstadtstr. 2, Buchen (Odenwald) **Tel.: 06281-2780** Fränkische Nachrichten, Marktstr. 14, 74722 Buchen, Öffnungszeiten: Mo., Do. und Fr. 09.00 bis 12.00 Uhr und 12.30 bis 15.00 Uhr, Telefon: **09341-830** und allen bek. Vvst. der Region
Reservix: 0761-88849999 und Eventim: 01806-570070

REDUZIERT
REDUZIERT

ullrich
Ideen für Wand und Boden

WINTERSCHLUSSVERKAUF
KAMINÖFEN
bis zu 30 % Rabatt
vom 3. März bis 22. März 2025 solange Vorrat reicht

Design-Bodenbeläge – Naturböden aller Art – Wand- und Bodenfliesen – Sonnen- und Sichtschutz
Insektenschutz – Tapeten – Zimmertüren – Kaminöfen – Infrarotheizungen

Gewerbestr. 13, 74834 Elztal-Rittersbach, Tel. 06293/9289890, Fax 06293/9298152,
info@ullrich-fachmarkt.de, www.ullrich-fachmarkt.de

■ **Buchen (Odenwald)**
Offener Gartentreff für Jung und Alt, Mehrgenerationenhaus Buchen, Hollergasse 14, 14:00 bis 16:00 Uhr

■ **Buchen (Odenwald)**
Offenes Mehrgenerationenhaus: Zuhören – Internetzugang – Büchertauschregal – Wickeltisch – und mehr, Hollergasse 14, 10:00 Uhr bis 16:00 Uhr

■ **Buchen (Odenwald)**
We are talking English – Unterhaltungsrunde auf Englisch, Mehrgenerationenhaus Buchen, Hollergasse 14, 18:00 Uhr bis 19:00 Uhr

Mittwoch, 12.03.2025

■ **Buchen (Odenwald)**
Bewegung und walken, TSV, Mehrgenerationenhaus Buchen, Hollergasse 14, 09:45 Uhr bis 11:15 Uhr

■ **Buchen (Odenwald)**
Kaffeetreff, Mehrgenerationenhaus Buchen, Hollergasse 14, 14:30 Uhr bis 16:30 Uhr

■ **Buchen (Odenwald)**
Offenes Mehrgenerationenhaus: Zuhören – Internetzugang – Büchertauschregal – Wickeltisch – und mehr, Hollergasse 14, 10:00 Uhr bis 16:00 Uhr

■ **Buchen (Odenwald)**
Stilltreff „Milchcafé“, Mehrgenerationenhaus Buchen, Hollergasse 14, 09:00 Uhr bis 10:30 Uhr

■ **Höpfingen**
Blutspende-Aktion – Terminreservierung erforderlich, DRK-OV Höpfingen, Obst- und Festhalle, 13:30 bis 19:30 Uhr

Donnerstag, 13.03.2025

■ **Buchen (Odenwald)**
Entspannung und Yoga für Frauen, Mehrgenerationenhaus Buchen, Hollergasse 14, 18:00 bis 19:30 Uhr

■ **Buchen (Odenwald)**
Offener Mittagstisch „Tischlein deck dich“, Anmeldung erbeten, Mehrgenerationenhaus Buchen, Hollergasse 14, 11:45 Uhr bis 13:00 Uhr

■ **Buchen (Odenwald)**
Offenes Mehrgenerationenhaus: Zuhören – Internetzugang – Büchertauschregal – Wickeltisch – und mehr, Hollergasse 14, 10:00 bis 14:00 Uhr

■ **Buchen (Odenwald)**
Rat- und Tat-Sprechstunde: Unterstützung bei Anträgen und Formularen, Mehrgenerationenhaus Buchen, Hollergasse 14, 17:00 bis 18:00 Uhr

■ **Buchen (Odenwald)**
Spielespaß für Schulkinder, Mehrgenerationenhaus Buchen, Hollergasse 14, 15:30 Uhr bis 17:00 Uhr

■ **Buchen (Odenwald)**
Unterstützung rund um Smartphone, PC und Internet, Mehrgenerationenhaus Buchen, Hollergasse 14, 16:00 Uhr bis 17:00 Uhr

meine-news.de-Beitrag » Röm.-kath. Kirchengemeinde Hardheim-Höpfingen im Madonnenland aus Hardheim

Nacht der Lichter: Taizé – Gebet in St. Alban

Am Sonntag, 9. März findet um 19 Uhr in der Kirche St. Alban in Hardheim die Nacht der Lichter statt.
Besinnliche Lieder aus Taizé im Wechsel mit meditativen und biblischen Texten laden zu einer Stunde Ruhe, Besinnung und Mediation ein. Die Kirche ist mit Kerzenlicht erhellt.
Der Taizé-Kreis gestaltet diesen Gottesdienst zusammen mit den Jugendlichen der KJG und Mitgliedern der Musikgruppe „no name product“.
Viele Menschen schätzen diese Form des Betens und Singens, wie sie in der ökumenischen Gemeinschaft von Taizé gepflegt wird und weltweite Verbreitung gefunden hat. Die kurzen, stets wiederholten Gesänge schaffen eine Atmosphäre, in der man zur Ruhe und zum Beten kommt. Ein oft wiederholter Grundgedanke aus wenigen Worten prägt sich allmählich tief ein. Alle sind herzlich eingeladen, sich auf diese besondere Atmosphäre einzulassen und in der Stille der Musik und Besinnung neue Kraft zu schöpfen.

Lesen Sie den Beitrag online auf www.meine-news.de/196309



Einladung

zum MitgliederForum 2025

Beginn jeweils 19:30 Uhr

Hardheim	18.03.2025	Erftalhalle
Walldürn	24.03.2025	Nibelungenhalle
Buchen	01.04.2025	Stadthalle
Adelsheim	02.04.2025	Sportheim
Mudau	08.04.2025	Odenwaldhalle

Morgen kann kommen.
Wir machen den Weg frei.

Wir laden Sie -lich ein!

Volksbank Franken eG

Liebe Leserinnen und Leser,
alle Termineinträge des Veranstaltungskalenders finden Sie online unter **www.meine-news.de/event**.
Hier können Sie die gewünschten Veranstaltungen aufrufen und sich z. B. über Anmeldedetails informieren .
Ihre Redaktion

Freitag, 14.03.2025

■ **Buchen (Odenwald)**
Begegnungscafé für geflüchtete und einheimische Familien und Einzelpersonen, Mehrgenerationenhaus Buchen, Hollergasse 14, 14:00 Uhr bis 16:00 Uhr

■ **Höpfingen**
Käserei-Kurs, nur auf Anmeldung, Geopark-Informationszentrum Walldürn, 13:00 Uhr bis 17:00 Uhr

Samstag, 15.03.2025

■ **Altheim**
Frühjahres-/Sommerbasar 2025 – Rund ums Kind, Förderverein Kindergarten und Grundschule Altheim, Kirnauhalle, Tiefenweg 17, 11:00 Uhr bis 13:30 Uhr

■ **Höpfingen**
Käserei-Kurs, nur mit Anmeldung, Geopark-Informationszentrum Walldürn, 13:00 Uhr bis 17:00 Uhr

■ **Walldürn**
Frühjahr-Sommerbasar, Krabbelstube Walldürn 2025, Theodor-Heuss-Ring, 13:00 Uhr bis 15:45 Uhr

Sonntag, 16.03.2025

■ **Buchen (Odenwald)**
Arabisch lesen & schreiben lernen für Schulkinder, Anmeldung erbeten, Mehrgenerationenhaus Buchen, Hollergasse 14, 09:00 Uhr bis 11:30 Uhr

Montag, 17.03.2025

■ **Buchen (Odenwald)**
Entspannung und Yoga für Frauen, Mehrgenerationenhaus Buchen, Hollergasse 14, 18:00 bis 19:30 Uhr

■ **Buchen (Odenwald)**
Offenes Mehrgenerationenhaus: Zuhören – Internetzugang – Büchertauschregal – Wickeltisch – und mehr, Hollergasse 14, 10:00 bis 14:00 Uhr

Dienstag, 18.03.2025

■ **Buchen (Odenwald)**
Kochen – Genießen – Zusammensein, Mehrgenerationenhaus Buchen, Hollergasse 14, 10:00 bis 13:30 Uhr

■ **Buchen (Odenwald)**
Line Dance am Nachmittag, Anmeldung erbeten, Mehrgenerationenhaus Buchen, Hollergasse 14, 14:00 Uhr bis 15:00 Uhr, 15:00 Uhr bis 16:00 Uhr, 17:00 bis 18:00 Uhr

■ **Buchen (Odenwald)**
Line Dance, Anmeldung erbeten, Mehrgenerationenhaus Buchen, Hollergasse 14, 19:30 bis 22:00 Uhr

■ **Buchen (Odenwald)**
Offenes Mehrgenerationenhaus: Zuhören – Internetzugang – Büchertauschregal – Wickeltisch – und mehr, Hollergasse 14, 10:00 bis 16:00 Uhr

Mittwoch, 19.03.2025

■ **Buchen (Odenwald)**
Bewegung und walken, TSV, Mehrgenerationenhaus Buchen, Hollergasse 14, 09:45 Uhr bis 11:15 Uhr

■ **Buchen (Odenwald)**
Kaffeetreff, Mehrgenerationenhaus Buchen, Hollergasse 14, 14:30 Uhr bis 16:30 Uhr

■ **Buchen (Odenwald)**
Offenes Mehrgenerationenhaus: Zuhören – Internetzugang – Büchertauschregal – Wickeltisch – und mehr, Hollergasse 14, 10:00 bis 16:00 Uhr

■ **Buchen (Odenwald)**
Stilltreff „Milchcafé“, Mehrgenerationenhaus Buchen, Hollergasse 14, 09:00 bis 10:30 Uhr

Donnerstag, 20.03.2025

■ **Buchen (Odenwald)**
Offener Mittagstisch „Tischlein deck dich“, Anmeldung erbeten, Mehrgenerationenhaus Buchen, Hollergasse 14, 11:45 Uhr bis 13:00 Uhr

Konzerte, Festivals und Tourneen

WIR KÖNNEN NICHT **nur** GROSS, sondern auch **PASSEND**.



- Weihnachtsfeiern
- Corporate Events
- Präsentationen
- Konferenzen
- Kommunen
- Meetings





SIND BEI UNS EBENSO IN BESTEN HÄNDEN, WIE:

- Vereine • private Feiern
- Jubiläen • Hochzeiten
- Geburtstage • Galas

° KONZEPTION ° PLANUNG ° PROGRAMM
° DEKO ° BÜHNE ° TECHNIK ° CATERING
° LOGISTIK ° PERSONAL ° SICHERHEIT
aus einer Hand vom erfahrenen Full-Service-Dienstleister

BLACKOUT
EVENTMANAGEMENT & MORE

Bahnhofstraße 19
74722 Buchen

info@blackout24.de
06281 / 565 72 33

■ **Buchen (Odenwald)**
Offenes Mehrgenerationenhaus: Zuhören – Internetzugang – Büchertauschregal – Wickeltisch – und mehr, Hollergasse 14, 10:00 bis 14:00 Uhr

■ **Buchen (Odenwald)**
Spielabend für Neugierige, Mehrgenerationenhaus Buchen, Hollergasse 14, 19:00 Uhr bis 21:00 Uhr

■ **Buchen (Odenwald)**
Spielespaß für Schulkinder, Mehrgenerationenhaus Buchen, Hollergasse 14, 15:30 Uhr bis 17:00 Uhr

Freitag, 21.03.2025

■ **Buchen (Odenwald)**
Begegnungscafé für geflüchtete und einheimische Familien und Einzelpersonen, Mehrgenerationenhaus Buchen, Hollergasse 14, 14:00 Uhr bis 16:00 Uhr

■ **Buchen (Odenwald)**
Villa Kunterbunt – Basteln mit Kindern (4 – 6), Anmeldung erbeten, Mehrgenerationenhaus Buchen, Hollergasse 14, 16:30 bis 18:30 Uhr

Samstag, 22.03.2025

■ **Bödigheim**
Bödigheimer Kinder- und Spielzeugbasar, Förderverein Bildungshaus Am Römer, Sporthalle, 13:30 Uhr bis 15:30 Uhr

■ **Buchen (Odenwald)**
Reparaturcafé im MGH Buchen – Elektrogeräte, Textilien, Gegenstände, Anmeldung erbeten, Mehrgenerationenhaus Buchen, Hollergasse 14, 10:00 Uhr bis 12:00 Uhr

■ **Hardheim**
Lehrstellenbörse Hardheim, Walter Hohmann Schulverbund Hardheim, Schulstr. 8, 10:00 Uhr bis 13:00 Uhr

■ **Heidersbach**
Baby- und Kinderbasar in Heidersbach, VfB, Hällele, Bundesstraße 4, 13:00 Uhr bis 15:30 Uhr

■ **Mosbach**
Tag des Dualen Studiums, Duale Hochschule Baden Württemberg – Standort Mosbach, Lohrtalweg 10, 08:00 Uhr bis 17:00 Uhr

Sonntag, 23.03.2025

■ **Buchen (Odenwald)**
Arabisch lesen & schreiben lernen für Schulkinder, Anmeldung erbeten, Mehrgenerationenhaus Buchen, Hollergasse 14, 09:00 bis 11:30 Uhr

■ **Osterburken**
Sportabzeichen Information Saison 2025, Sportplatzweg 4, 17:30 Uhr

Montag, 24.03.2025

■ **Buchen (Odenwald)**
Offenes Mehrgenerationenhaus: Zuhören – Internetzugang – Büchertauschregal – Wickeltisch – und mehr, Hollergasse 14, 10:00 bis 14:00 Uhr

■ **Buchen (Odenwald)**
Strick- und Häkeltreff, Mehrgenerationenhaus Buchen, Hollergasse 14, 14:00 Uhr bis 17:00 Uhr

Top-Angebot bei Lumos in Mosbach u. Eberbach



Schmuddelwetter?
SWF Premium Scheibenwischer!
ab 9,95 €

Lumos AUTOTECHNIK

74821 Mosbach • Am Henschelberg 85 • Tel. 06261/896-0 • www.lumos.de
69412 Eberbach • Neuer Weg 9 • Tel. 06271/9268-0 • info@lumos.de
Durchgehend geöffnet: Mo.–Fr. 8–18 Uhr, Samstag 8–13 Uhr

Dienstag, 25.03.2025

■ **Buchen (Odenwald)**
Kochen – Genießen – Zusammensein, Mehrgenerationenhaus Buchen, Hollergasse 14, 10:00 Uhr bis 13:30 Uhr

■ **Buchen (Odenwald)**
Line Dance am Nachmittag, Anmeldung erbeten, Mehrgenerationenhaus Buchen, Hollergasse 14, 14:00 Uhr bis 15:00 Uhr, 15:00 Uhr bis 16:00 Uhr, 17:00 Uhr bis 18:00 Uhr

■ **Buchen (Odenwald)**
Line Dance, Anmeldung erbeten, Mehrgenerationenhaus Buchen, Hollergasse 14, 19:30 bis 22:00 Uhr

■ **Buchen (Odenwald)**
Offenes Mehrgenerationenhaus: Zuhören – Internetzugang – Büchertauschregal – Wickeltisch – und mehr, Hollergasse 14, 10:00 Uhr bis 16:00 Uhr

■ **Buchen (Odenwald)**
We are talking English – Unterhaltungsrunde auf Englisch, Mehrgenerationenhaus Buchen, Hollergasse 14, 18:00 Uhr bis 19:00 Uhr

Mittwoch, 26.03.2025

■ **Buchen (Odenwald)**
Bewegung und walken, TSV, Mehrgenerationenhaus Buchen, Hollergasse 14, 09:45 Uhr bis 11:15 Uhr

■ **Buchen (Odenwald)**
Kaffeetreff, Mehrgenerationenhaus Buchen, Hollergasse 14, 14:30 Uhr bis 16:30 Uhr

■ **Buchen (Odenwald)**
Offenes Mehrgenerationenhaus: Zuhören – Internetzugang – Büchertauschregal – Wickeltisch – und mehr, Hollergasse 14, 10:00 Uhr bis 16:00 Uhr

■ **Buchen (Odenwald)**
Selbsthilfegruppe Adipositas, Mehrgenerationenhaus Buchen, Hollergasse 14, 19:00 Uhr bis 21:00 Uhr

■ **Buchen (Odenwald)**
Stilltreff „Milchcafé“, Mehrgenerationenhaus Buchen, Hollergasse 14, 09:00 Uhr bis 10:30 Uhr

■ **Merchingen**
Konzert mit ANÄWEECH, TSV Merchingen, 19:00 bis 23:30 Uhr

Donnerstag, 27.03.2025

■ **Buchen (Odenwald)**
Arbeitsgruppe des MGH Buchen – Mitgestalten – mitmachen – mitdenken, Mehrgenerationenhaus Buchen, Hollergasse 14, 17:00 Uhr

■ **Buchen (Odenwald)**
Offener Mittagstisch „Tischlein deck dich“, Mehrgenerationenhaus Buchen, Hollergasse 14, 11:45 Uhr bis 13:00 Uhr

■ **Buchen (Odenwald)**
Offenes Mehrgenerationenhaus: Zuhören – Internetzugang – Büchertauschregal – Wickeltisch – und mehr, Hollergasse 14, 10:00 bis 14:00 Uhr

■ **Buchen (Odenwald)**
Rat- und Tat-Sprechstunde: Unterstützung bei Anträgen und Formularen, Mehrgenerationenhaus Buchen, Hollergasse 14, 17:00 bis 18:00 Uhr

■ **Buchen (Odenwald)**
Spielespaß für Schulkinder, Mehrgenerationenhaus Buchen, Hollergasse 14, 15:30 Uhr bis 17:00 Uhr

■ **Buchen (Odenwald)**
Unterstützung rund um Smartphone, PC und Internet, Mehrgenerationenhaus Buchen, Hollergasse 14, 16:00 Uhr bis 17:00 Uhr

Freitag, 28.03.2025

■ **Buchen (Odenwald)**
Begegnungscafé für geflüchtete und einheimische Familien und Einzelpersonen, Mehrgenerationenhaus Buchen, Hollergasse 14, 14:00 Uhr bis 16:00 Uhr

■ **Buchen (Odenwald)**
Buchen in concert: Notos Quartett im Joseph-Martin-Kraus-Saal, St.-Rochus-Straße 8, 20:00 Uhr

Samstag, 29.03.2025

■ **Buchen (Odenwald)**
Schrottsammlung des Fördervereins des Schulkindergartens „Pusteblume“ in Buchen, Schulkindergarten Pusteblume, Karl-Tschamber-Straße 6, 09:00 Uhr bis 14:00 Uhr



■ **Hardheim**
Kinder-Secondhand-Basar Hardheim, Erftalhalle, Schloßplatz 5, 14:00 Uhr bis 17:00 Uhr

3. Amorbacher Frühlingszauber
Ein Kreativmarkt mit Extraklasse!
29.03. bis 30.03.2025
in der Alten Turnhalle, Schneeberger Straße 4, in Amorbach,
jeweils von 11 bis 18 Uhr.
Der Eintritt ist frei.

■ **Hettigenbeuern**
Badische Landesbühne „Schwalbenkönig“, Sportheim des SV Hettigenbeuern, Beuchener Weg 4, 19:00 Uhr

Sonntag, 30.03.2025

■ **Buchen (Odenwald)**
Arabisch lesen & schreiben lernen für Schulkinder, Anmeldung erbeten, Mehrgenerationenhaus Buchen, Hollergasse 14, 09:00 Uhr bis 11:30 Uhr

Montag, 31.03.2025

■ **Buchen (Odenwald)**
Blickpunkt Auge – Rat und Hilfe bei Sehverlust, Anmeldung erbeten, Mehrgenerationenhaus Buchen, Hollergasse 14, 11:00 bis 16:00 Uhr

■ **Buchen (Odenwald)**
Entspannung und Yoga für Frauen, Mehrgenerationenhaus Buchen, Hollergasse 14, 18:00 bis 19:30 Uhr

■ **Buchen (Odenwald)**
Offenes Mehrgenerationenhaus: Zuhören – Internetzugang – Büchertauschregal – Wickeltisch – und mehr, Hollergasse 14, 10:00 bis 14:00 Uhr

RALDYS
19 96
WIRTSHAUS
URIG • LOCKER • GEMÜTLICH
PÜLFRINGEN - ZENTRUM
09340 - 1323
So., 30 März BRUNCH
Sa., 12. April LIVEMUSIK
www.raldys-wirtshaus.de
info@raldys-wirtshaus.de

meine-news.de-Beitrag » Helmut Demel aus Miltenberg

500 Jahre Bauernkrieg: Der Bauernkrieg im Odenwald

Immer wieder haben Menschen ihr Leben eingesetzt, um Freiheit von Unterdrückung und Ausbeutung zu erlangen.
Vor 500 Jahren haben sich die einfachen Menschen im süddeutschen Raum zusammengerauft, um gegen die herrschende Schicht, Adel und Kirchenfürsten, aufzustehen und Freiheiten zu erlangen, die für uns heute selbstverständlich sind.
Um an die Menschen, die diesen Aufstand angeführt und um an ihre Taten zu erinnern, wird es in einem Teil der neun Städte des Mainzer Oberstifts, die sich bereits ab 1346 zusammenschlossen und den Fürstbischöfen Freiheitsrechte abtrotzten, spannende und informative Veranstaltungen geben.
In Buchen wird durch spezielle Stadtführungen an die Aufständischen erinnert, in Walldürn wird es ein Theaterstück geben. In Amorbach soll das Lager des „Hellen Haufens des Götz von Berlichingen“ nachgestellt werden mit samt den fatalen Auswirkungen auf Stadt und Gotthard. In Miltenberg gibt es Führungen, bei denen einige Protagonisten des Bauernaufstandes wieder erscheinen.



Das und vieles, vieles mehr wird in den nächsten Monaten geboten werden. Es wird gerade eine Internetseite eingerichtet und ein Flyer erarbeitet, auf denen sämtliche Veranstaltungen beschrieben werden.

Lesen Sie den Beitrag online auf www.meine-news.de/195769



meine-news.de-Beitrag » Geopark-Informationszentrum Walldürn-Hardheim-Höpfingen aus Walldürn

Käserei-Kurs

Käse ist ein seit Jahrtausenden ein bekanntes und beliebtes Nahrungsmittel mit vielen wertvollen Mineralien und Vitaminen.
In diesem Kurs zeigt Geopark Vorortführerin Monika Frisch wie verschiedene Käsearten wie Quark, Frischkäse und Weichkäse nach Art des Camemberts hergestellt werden. Die Ergebnisse werden vor Ort gemeinsam probiert.
Mitzubringen: Schürze, verschließbare Schüsseln (je ca. 300 ml), Frischhaltefolie und jeweils ein Küchen- und Geschirrhandtuch.
Die Teilnahme ist begrenzt, **Anmeldung zwingend erforderlich:** Geopark-Informationszentrum Walldürn, Telefon 0 62 82/6 71 80.
Kosten: 65 Euro, Ort: Höpfingen
Diese Veranstaltung finden Sie auf www.meine-news.de/event/78622

14. und 15. März 2025, 13:00 - 17:00 Uhr
74746 Höpfingen

meine-news.de-Beitrag » Julia Axmann aus Amorbach

3. Amorbacher Frühlingszauber

Tauchen Sie ein in den Frühling.
Bereits zum 3. Mal findet der Amorbacher Frühlingszauber vom 29. bis 30. 03. 2025 in der Alten Turnhalle, Schneeberger Straße 4, in Amorbach statt. Geöffnet ist an beiden Tagen jeweils von 11 bis 18 Uhr. Der Eintritt ist frei.



Die Künstler, aus Nah und Fern, haben sich kräftig ins Zeug gelegt, um Ihnen wunderbare Werke anzubieten. Auf selbst hergestellte Produkte legen die Veranstalter großen Wert.
Es erwarten Sie Skulpturen, Kunstwerke aus Papier, Glas, Holzobjekte, Floristik, Edelmetall, Ton, Öle, Schmuckkreationen in Silber, Gold und Perlen, Filz, Makramee, Häkeln, Konditorei, Stoff, Kindermode, Puppenbekleidung, allerlei genähtes, Wachs, Keramik, Beton, Glaskunst, Seife und Körperlotionen, Acrylmalerei, Kordeln, Kerzen, Gießmasse und Kupferschmiedearbeiten.
Wie vielfältig diese Materialien sind, davon können Sie sich am Wochenende selbst überzeugen. Die Künstler zeigen ihr ganzes Können und Geschick. Die Perfektion, die in jedem Werk steckt, spürt man sofort. Jeder Künstler ist auf seine Weise einzigartig und jedes Werk trägt die Handschrift seines Schöpfers.
Vielfalt und Qualität ist der Schlüssel zu diesem Zauber, welcher diesem Markt innewohnt.
Nehmen Sie sich Zeit und entdecken Sie Ihr ganz besonderes Geschenk für sich oder Ihre Lieben.
Mit Händen erschaffen, mit Sorgfalt erstellt, aus der Welt des Kunsthandwerks.
Damit auch unsere kleinen Gäste nicht zu kurz kommen, bieten wir auch im diesem Jahr Glitzer-Tattoos, einen Maltisch und Kinderschminken an. Außerdem finden Sie ein Kreativangebot sowie die Möglichkeit, sich Haarsträhnen machen zu lassen.
In diesem Jahr werden wir den Erlös der Kinderangebote an die Spielplatz Initiative Amorbach spenden. Sie setzen sich für die Erneuerung und Erhaltung der Amorbacher Spielplätze ein.
Lernen Sie interessante Aussteller kennen. Seien Sie neugierig.
Für Ihr leibliches Wohl ist bestens gesorgt. Es erwarten Sie Kaffee, Tee, Kuchen, kalte Getränke und leckere Gerichte von Eventkoch Matthias Schäfer. Nehmen Sie Patz an unseren liebevoll dekorierten Tischen.
Auf unserer Instagram Seite @ amorbacherfrühlingszauber können Sie alle Künstler kennen lernen.
Wir freuen uns auf Sie
Julia & Anja
Diese Veranstaltung finden Sie auf www.meine-news.de/event/78973

29. März 2025
11:00 - 18:00 Uhr
Alte Turnhalle,
Schneeberger Straße 4,
63916 Amorbach

Stabiler Computertisch , stabil, zerlegt inkl. Anleitung=10 min-Aufbau. B117xH146x75cm, Tischplatte höhenverstellbar + 1 Regalboden, NP 159 € nur 49 € Tel: 06281-5640798

Stabiles Wandregal. 14 Wandleisten ca. 140 cm, 90 Halter für Regalbretter, 9 St. Glasaufl. 90x20, Regalbretter 9 St. 120x20 cm u. 16 St. 80x20 cm. ca. Maße. 85,- VB.T. 06283/6206 (AB)

Esszimmer, massiv Nussbaum, Gründerzeit ca. 1910. Schrank 225x120x56 cm. Ausziehtisch 110(170)x105x73cm, 6 Stühle, sehr gepflegter Zustand, für 900,-- zvk. Tel. 06283/6206 (abends)

Garmin Navi 2597 LMT, 5" Display, 45 Länder Europa, incl. Zubehör. VHB 42,00€. 01758658329

Gardinenstoff Polsterstoff, Neu, Blatt und Blütenmuster in 2 Grautönen, 175g/m², 12m² (1,4mx8,70m am Stück), nur 100 € Tel: 06281-5640798

Camping-Kühlbox, voll funktfähig, Markengerät von Coleman, 25 Liter groß für 12V + extra 220V Netzteil, NP 180€ nur 59 € Tel: 06281- 5640798

Qualitäts-Monitor, 22 Zoll, Profiqualität Dell E2209Wf, 1680x1050 (Ideal für Ältere!), VGA, DVI, höhenverstell-, neig- und drehbar NP 295 € für nur 60 € Tel: 06281-5640798

ECKVITRINE Schenkelmaß55mal55, Höhe 2m, breite80 BUCHE funiert.50€.Tel.06286/929832

Steckdosenleisten mit oder ohne Kabelanschluss in verschiedenen Ausführungen ab 6,00€ zu verkaufen. 01758658329

Musikschrank aus den 70 igern, Eiche rustikal, dazu viele kleine Schallplatten, 50,--€; ☎ 06282/7476

JUWEL RIO AQUARIUM 350liter, m.CO2Anlage, LED Beleuchtung, Nachtabschaltung, Blasenzähler, Dauertest.NEUWERTIG, 1Woche in Betrieb FP500€.Tel.06286/929832

Holzlasur Palisander, PUR-Lanzeitlasur, PU-verstärkt, schöner Naturton (mittleres Braun), 3,5 Liter = ca. 30-35qm (gekauft 2023), nur 19 €, Tel: 06281-5640798

Wamsler Ofen, unbenutzt, nach neuer Verordnung, Heizen und Kochen, Holz, Kohle- u. Papierbrikett, 6 KW, Dauerbetrieb, Sichtscheibe, 116 m³, 750x441x336, € 590, ☎ 06293-1730

Whirlpool aufblasbar 180cm X 180cm mit Heizung und Abdeckung. Stromanschluß mit Fehlstrom-Schutzschalter. VHB 120,00€. 01758658329

14,2m Satschüsselkabel (NEU) gut geschirmt (120db) = digitaltauglich, inkl. 6 F-Stecker - also für bis zu 3 Reciever nur 15 €, Tel: 06281-5640798

In unserer Optikabteilung erwarten Sie viele **stylische Brillenfassungen** ganz neu von der Messe.



Müller-Thiry
OPTIK - UHREN - SCHMUCK
74731 Walldürn · Hauptstr. 12
06282/95236 · www.mueller-thiry.de

Ölgemälde Motiv Bergwald, Holzrahmen m kl.Fehler, sonst sehr guter Zst. BxH 74x65 cm. Bilder auf Wunsch. an Liebhaber und Sammler zvk. 65€ VB Tel 01703064947

WEINBAUVEREIN GROSSHEUBACH e.V.

Häckerwirtschaften Großheubach

Zöller Achim
Friedensstr. 40 – Tel. 09371/7350
bis 09.03.2025

Familie Oberle
Sudetenstr. 36 – Tel. 09371/406276
04.03. – 16.03.2025

Straub Steffi u. Benny – mo RT
Fasanenallee 12 – Tel. 09371/67248
07.03. – 23.03.2025

Kolke Karl Heinz
Beim Trieb 63 – Tel. 0176/79545685
10.03. – 16.03.2025

Grosch Marcus
Langgasse 29 – Tel. 09371/5160
18.03. – 29.03.2025

Der Weinhof – Paul Alexander
Klotzenhof 11 – Tel. 0151/63314868
21.03. – 23.03.2025
28.03. – 30.03.2025

Weingut Stock
Kirchstraße 1 – Tel. 09371/2824
25.03. – 30.03.2025

Mechler Udo
Beim Trieb 62a – Tel. 0151/12301345
28.03. – 06.04.2025

Problembaumfällung
per Seilklettertechnik!
Robin Heffner
Land- & Forstwirtschaftliche Dienstleistungen
Landstraße 31 | 74746 Waldstetten | 0160 93521897



Flachbildfernseher 1m = 40“ Bild-diag., Marke Blaupunkt!, nur 80Watt Verbrauch, schwarz, flach, gute Lautsprecher + Kopfh.anschluss, Fernbed. nur99 € Tel: 06281-5640798

Kärcher Dreckfräser, für Kärcher Hochdruckreiniger ab 120 bar Druck, leistungsstarken Rotordüse, für hartnäckige Verschmutzungen, NP 30 € nur 15 €, Tel: 06281-5640798

ESSZIMMERSTÜHLE 9STÜCK, 4davon gleich, als Beistellstühle genutzt, einzeln zvk.das Stück 15€ Tel.06286/929832

2 Schreibtische mit Eckverbinder, sehr gut erhalten, ideal für Schulkinder Breite 94cm Tiefe 60 cm Eckverbinder 60x60 cm für 110 € zu verkaufen. Tel. 015226858901

Bosch-Smarthome-ZentraleSET 1 x Smart Home Controller II (neues Model) + 1 x Heizkörperthermostat II neu OVP Neupreis 180 € nur 99 € Tel: 06281-5640798

Couchtisch massiv, hellbraun, mit Ablage, rechteckig mit 2 großen Rundungen, guter Zst. aus Nichtraucherhaushalt. LxBxH 110x70x50 cm zvk. 35 € VB in 74722 BCH 01703064947

Profi Monitor, 22 Zoll, Profiqualität = Dell P2312HT, Full HD VGA, DVI, mit abnehmbarer Soundbar, höhenverstell-, neig- und drehbar NP 325 € für nur 80 € Tel: 06281-5640798

Frisierkommode, 50erJahre, braun, massiv, Mamorplattenaufsatz abnehmb. guter Zst.BxTxH:96x55x92cm. Bilder auf Wunsch. VB 240 € 74722 BCH 01703064947

Gefrierschrank BAUKNECHT GKN 2173 A3+, neu, original verpackt, 305 Liter, 1750 mm hoch, gekauft vor ca. 3 Jahren. VB 550,00 €. Tel: 0152-9453124

Garmin Drive 5, 5" Display, Kartenupdate aktuell, incl. USB-Kabel und Auto Ladekabel. VHB 20,00€. 01758658329

Neue Steinmodelle
Rabatte von 10 - 35% auf ausgewählte Lagersteine
WEIRETHER
Grabmale seit über 90 Jahren


Bildhauer & Steinmetz
pflegeleichte Grabmale individuell gestaltet

Wir bitten um Terminvereinbarung
74238 Krautheim
Götzstrasse 44
Tel. 06294 6402
97980 Bad Mergenth.
Schillerstrasse 13
Tel. 07931 5636171
ab sofort: Grabmalkatalog 2025
Daniel Weirether GmbH
www.weirether.de · kontakt@weirether.de

meine-news.de-Beitrag » Marco Scheiwein aus Mudau

Großer Odenwälder Rosenmontagsumzug in Mudau

„Mudi hot immer no Dampf“ lautet das diesjährige Kampagnenmotto der „KaGeMuWa“ und dass Mudi immer no Dampf hot wissen bereits die Narren aus nah und fern. Am Rosenmontag gibt es in Mudau nur einen Dampf – VOLLDAMPF!

Der „Große Odenwälder Rosenmontagsumzug“ der Karnevalsgesellschaft Mudemer Wassersucher (KaGeMuWa) ist mittlerweile der beliebteste und größte weit und breit und zieht die Massen in die Wassersucherstadt.

Am Rosenmontag, 03. 03. 2025 ab 14.01 Uhr schlängelt sich langsam, aber gar nicht leise, mit närrischem Volldampf, einer der größten und schönsten Rosenmontagsumzüge der Region durch Mudaus Straßen und Gassen.

Der Umzug verspricht jedes Jahr viele prächtig geschmückte Motivwagen, Fußgruppen und Musikkapellen. Tausende Besucher am Wegesrand und fast ebenso viele Teilnehmer dürfen sich auf 111 % närrisches Treiben auf einem beachtenswerten Umzug freuen.

Die vielen teilnehmenden kleinen und großen Gruppen und Vereine aus dem ganzen Odenwald, und teilweise von noch viel weiter her, scheinen sich jedes Jahr in Mudau mit ihrem Ideenreichtum übertreffen zu wollen, so zieht ein langer Zug bunter Gruppen und eindrucksvoller Mottowagen sowie viel Musik durch Mudaus Ortskern. Zuganmeldungen sind unter www.KaGeMuWa.de möglich.

Mit Musik und guter Laune sowie der Prämierung verschiedener Umzugsteilnehmer geht es nach dem Umzug in der Mudauer Odenwaldhalle bei der Après-Zug-Party des Fördervereins „Mudemer Wassersucher“ weiter.

Die KG „Mudemer Wassersucher“ e. V. freut sich auf Ihren Besuch und lädt Sie herzlich zum MITMACHEN, MITFEIERN oder zum ZUSCHAUEN nach Mudau ein.

Alle Informationen zum „Großen Odenwälder Rosenmontagsumzug“ erhalten Sie auf www.KaGeMuWa.de und www.facebook.com/kagemuwa, www.instagram.com/kagemuwa oder unter #mudifeiertfaschenaacht. Ebenso können Sie dort die komplette Kampagne der Mudemer Wassersucher verfolgen.

Diese Veranstaltung finden Sie auf www.meine-news.de/event/78080

3. März 2025
14:00 - 22:22 Uhr
69427 Mudau



Der „Großer Odenwälder Rosenmontagsumzug“ in Mudaus Straßen und Gassen ist auch 2025 DAS faschenaachtliche Nonplusultra der Region.
Foto: marco scheiwein

Kontaktieren Sie uns!
☎ 0152 - 56475571
☎ 0163 - 5685886
info@cnv-gartenbau.de
Unterer Hainstadter Weg 42
74722 Buchen
CNV GartenBau
www.cnv-gartenbau.de
Willkommen im Paradies für alle Gartenliebhaber!
• Erd- & Baggerarbeiten • Bauarbeiten
Keller abdichten & Drainage • Außenanlagen & Treppen
Naturstein & Betonarbeiten
• Pflaster & Zaunbau • und weitere Dienstleistungen

Dürmer Frühling
am 30.03. von 13 bis 18 Uhr

Aktions-Sonntag in Walldürn, Innenstadt prall gefüllt mit Ausstellern aller Art!

(pmem) Walldürn. Entspannt einkaufen, bummeln und genießen – die Wallfahrtsstadt lädt zum Frühjahrseinkauf ein.

Endlich wieder Frühling! Die Tage werden länger und die Temperaturen steigen, da fühlt man sich doch gleich glücklicher und beschwingter. Am Sonntag, 30. März, verwandelt sich die Innenstadt von 13 bis 18 Uhr in ein blühendes Paradies voller Genüsse, Unterhaltung und frühlingshafter Entdeckungen – der „Dürmer Frühling“ steht vor der Tür!

Ein Fest für alle Sinne
Schlendern Sie durch die prall gefüllte Innenstadt, wo Aussteller aller Art ihre Schätze präsentieren. Entdecken Sie die neuesten Automodelle, bewundern Sie die aktuellen Frühjahrskollektionen der Walldürner Einzelhändler und lassen Sie sich von den liebevoll handgefertigten Produkten der Kunsthandwerker inspirieren. Zahlreiche Mitmachaktionen laden Groß und Klein zum Verweilen und Genießen ein.







Schmuckkästchen Walldürn

Hornbacher Straße 29 • 74731 Walldürn
Mobil 0176 - 61 05 97 13

Die Experten sind 4 Tage für Sie vor Ort!

Ankauftag	Ankauftag	Ankauftag	Ankauftag
Montag	Dienstag	Mittwoch	Donnerstag
10 März	11 März	12 März	13 März

Wir zahlen zur Zeit bis zu 100 € PRO GRAMM



Ankauf von Lederjacken, Ledermäntel und Lederhosen aus Glatt- und Wildleder, auch Lammfellmäntel ** zum Höchstpreis bis zu 2.500 €



Wir zahlen bis zu 9.000,- €* für Ihren Pelz**

***Pelz & Lederwarenankauf nur in Verbindung mit Gold**

Ankauf von:

- Ringe & Ketten
- Goldschmuck
- Altgold
- Bruchgold
- Weissgold
- Zahngold (auch mit Zahn)
- Silber
- Silberbesteck
- Nähmaschinen
- Silberschmuck
- Alte + Designertaschen
- Bernstein
- Münzen
- Platin
- Zinn
- Uhren
- Diamanten
- Modeschmuck
- Alte Gemälde
- Lederjacken/Mäntel



Gerne überprüfen wir Ihren Schmuck auf Echtheit!
Hausbesuche bis zu 60 km kostenlos!



Edeluhren aller Art



Silberbesteck



Zahngold (auch mit Zähnen)



Gold aller Art



Silber & Goldmünzen



Bernstein

AKTION AB DEM 10. MÄRZ 2025

Schmuckkästchen Walldürn





Silberservice

Ihre Vorteile:

- ✓ kostenlose Beratung
- ✓ kostenlose Wertschätzung
- ✓ transparente Abwicklung
- ✓ Bargeld sofort





Gliederarmbänder aller Art



Wir kaufen:
Tierpräparate • Trophäen • Geweihe
aus Nachlässen, Sammlungsauflösungen!

Wir zahlen bis zu 2.000,- €*



Bisam • Persianer • Fuchspelze aller Art • Zobel • Nerze • Nutria • Chincilla

Wir zahlen für Pelze bis zu 9.000 €*

*Ankauf nur in Verbindung mit Gold



Orden aller Art



Wir beraten Sie gerne unverbindlich und kostenlos, auch vor Ort!

Ankauf von Lederjacken, Ledermäntel und Lederhosen aus Glatt- und Wildleder, auch Lammfellmäntel zum Höchstpreis bis zu 2.500 €*

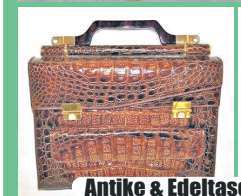

Antike & Edeltaschen aller Art



Taschenuhren



Standuhren



Kristallglas aller Art



Silberbesteck



Porzellan namhafter Hersteller



Modeschmuck



Gemälde aller Art



Porzellanpuppen

Hornbacher Str. 29 • 74731 Walldürn • Mobil 0176 - 61 05 97 13

Inh. Albina K. • Öffnungszeiten: Mo. - Sa. 10.30 - 17.00 Uhr und nach Vereinbarung

vom 10.03. bis 28.03.25
20% auf Faschingsstoffe
Stoffe Jersey, Sweat, Fleece, Kunstleder, Wolle, Baumwolle, Webpelz, Samt
Dekostoffe für Tisch- u. Stuhlhussen, Events, Dekoration, Hochzeit
Nähzubehör Nähgarne, Nadeln, Vlieseline, Reißverschlüsse, Bänder
Modeschnitte von Burda, McCALL's, Vogue, Butterick
Outdoorstoffe vieles mehr... der Besuch lohnt sich!
Der Rabatt ist nur auf lagernde Faschingsstoffe gültig!
Nicht mit anderen Rabatten kombinierbar!
Folhoffer
Öffnungszeiten:
Montag bis Freitag
10 - 12 Uhr und 14 - 17 Uhr
Mittwoch Nachmittags geschlossen!
Dr.-August-Stumpf Str. 17, 74731 Walldürn

BALLWEGTECH
Fördertechnik & Automation - Bauteilmontage - Dienstleistungen
Ihr regionaler Partner im Bereich Geländer- und Metallbau
In der Röthe 1 – 74731 Walldürn-Glashofen – 06282 / 9234-0

Zauberhafte Unterhaltung für die ganze Familie

Ein besonderes Highlight für die kleinen Besucher (und natürlich auch für die großen!) ist der Auftritt von Zauberer Bennini. Mit seiner mitreißenden Zaubershow und seiner beeindruckenden Luftballonkunst wird er das Publikum in Staunen versetzen und für unvergessliche Momente sorgen.

Kulinarische Genüsse für jeden Gaumen

Auch für das leibliche Wohl ist bestens gesorgt. Ob Street Food auf den Straßen, kulinarische Angebote an den Marktständen oder die vielfältigen Spezialitäten der Walldürner Gastronomen – hier findet jeder das Richtige für seinen Gaumen. Verwöhnen Sie sich mit einem köstlichen Mittagessen, probieren Sie regionale Spezialitäten an den Marktständen oder lassen Sie den Tag bei Kaffee und Kuchen im traditionellen Kolping-Café oder in den Cafés der Stadt ausklingen.

ABAZI & PFANZLER GmbH
IHR HAUS BRAUCHT EINEN NEUEN ANSTRICH?
STUCKATEUR & MALERBETRIEB
Abazi & Pfanzler GmbH
Buchener Str. 29a | 74731 Walldürn
06282 925266
info@abazi-pfanzler.de
Innenputz
Außenputz
Gerüstbau
Trockenbau
Malerarbeiten
Vollwärmeschutz
Altbausanierung



verkaufsoffen
13 bis 18 Uhr

Dürmer Frühling

30. März

walldduern.de

Dürmer Frühling

30. März

Spannende Ostereier-Schnitzeljagd
Ein Spaß für die ganze Familie ist die „Dürmer Ostereier-Schnitzeljagd“. In den Schaufenstern der Einzelhändler sind bunte Ostereier mit versteckten Buchstaben zu finden. Wer alle Eier entdeckt und das Lösungswort errät, kann tolle Preise gewinnen!

Wichtiger Hinweis:
Die Innenstadt wird am 30. März für den fließenden und ruhenden Verkehr gesperrt. Dies betrifft insbesondere die Tempo-20-Zone.

Alle Informationen zum „Dürmer Frühling“ finden Sie unter: www.wallduern.de/fruehling

Wir freuen uns auf Ihren Besuch!











TOP SERVICE SEIT 4 JAHRZEHNTEN

Wo AusBildung Zukunft wird
KFZ-Mechatroniker
Automobilkaufleute
Wir sind Partner IHK-HK

Bei Ihrem autorisierten
CUPRA-, SEAT-, SKODA- & **NISSAN-**SERVICEPARTNER in **WALLDÜRN**.

Autohaus am Limes GOLDERER

Seit 2020 CUPRA · Seit 2008 SEAT · Seit 2005 ŠKODA · Seit 1984 NISSAN

Daimlerstrasse 3 74731 Walldürn
06282 9244-0 info@golderer.de
www.golderer.de

Öffnungszeiten

Werkstatt		Verkauf	
Mo-Do:	07:45 – 16:45 Uhr	Mo-Do:	09:00 – 18:00 Uhr
Fr:	07:45 – 16:45 Uhr	Fr:	08:00 – 17:00 Uhr
Sa:	Notdienst	Sa:	09:00 – 12:00 Uhr



MAZDA 2
als Vorführwagen
- EZ 06/2024, 5.890 km
- LED-Scheinwerfer
- Apple CarPlay® & Android Auto™
- Elektrische Fensterheber

Barpreis € 20.900[1)]
Preisvorteil € 2.480[4)]

MAZDA 3
als Vorführwagen
- EZ 04/2024, 3.770 km
- Voll-LED-Scheinwerfer
- Head-up Display
- Navigationssystem

Barpreis € 29.990[2)]
Preisvorteil € 4.890[4)]

MAZDA 6
als Tageszulassung
- EZ 09/2024, 15 km
- Voll-LED-Scheinwerfer
- Head-up Display
- Spurhalteassistent mit Lenkunterstützung

Barpreis € 37.490[3)]
Preisvorteil € 9.600[4)]

Energieverbrauch kombiniert für den Mazda2: 4,7 l/100 km. CO_2-Emissionen kombiniert: 107 g/km. CO_2-Klasse: C.
Energieverbrauch kombiniert für den Mazda3: 5,6 l/100 km. CO_2-Emissionen kombiniert: 128 g/km. CO_2-Klasse: D.
Energieverbrauch kombiniert für den Mazda6: 7,6 l/100 km. CO_2-Emissionen kombiniert: 172 g/km. CO_2-Klasse: F.
Weitere Informationen zur elektrischen Reichweite, Energiekosten, KFZ-Steuer und CO_2-Kosten finden Sie unter www.mazda.de/Energieverbrauch.

1) Barpreis für einen Mazda2 e-Skyactiv G 90 Homura | 1,5 l Benziner 66 kW (90 PS).
2) Barpreis für einen Mazda3 Exclusive-Line e-Skyactiv G 150 (110 kW / 150 PS Benziner).
3) Barpreis für einen Mazda6 Kombi Skyactiv-G 194 6AT Exclusive-Line | 2,5 l Benziner 143 kW (194 PS).
4) Gegenüber der UVP der Mazda Motors (Deutschland) GmbH für einen vergleichbar ausgestatteten, nicht zugelassenen Neuwagen. Alle Preise zzgl. Zulassungskosten. Beispielfotos von Fahrzeugen der jeweiligen Baureihe, die Ausstattungsmerkmale der abgebildeten Fahrzeuge sind nicht Bestandteil des Angebotes.

mazda
Entspannt abfahren
Rüttiger AUTOHAUS
Richard Rüttiger e.K.

Lanzstraße 1 • 74731 Walldürn
Telefon: 06282/538
www.autohaus-ruettiger.de

Willkommen bei Wiegman's

Wo die Bühne Dir gehört!

Du suchst eine Bühne, um dein Talent zu zeigen – sei es Musik, Poesie oder Comedy? Dann bist du bei Wiegman's in Walldürn genau richtig! Unsere Offene Bühne bietet Künstler:innen die perfekte Gelegenheit, ihr Können einem breiten Publikum zu präsentieren. Jeden 2. & 4. Mittwoch im Monat ab 19:30 Uhr öffnen wir das Mikrofon für alle, die Lust haben!

Spontane Auftritte sind herzlich willkommen, oder du sicherst dir vorab deinen Slot bei Rob Georg, mehrfacher Award-Winner & US Chart-topper, den wir als Host für die Show gewinnen konnten.



(von l. nach r.): Damian von „Joshville", Scotty Roosen, Sherman Potatoe, Sky Noon, Max Thunder, Rob Georg, Joscha von „Joshville", Fredy Hollschuh)

Dazu gibt's bestes American Food, erfrischende Cocktails, kühles Bier und eine entspannte Atmosphäre, die zum Verweilen einlädt.
Also schnapp dir dein Instrument, deine Texte oder einfach nur gute Laune und werde Teil eines Abends voller Kreativität und guter Vibes!

Der Wiegman's Open Mic Spirit: Gemeinsam Musik erleben! Egal welches Genre – alle Musiker sind willkommen!

Gefällt dir, was jemand auf der Bühne spielt und du denkst, du kannst dich einbringen?

Dann schnapp dir dein Instrument oder ein Mikrofon, und aus einem Solo wird ein mitreißender Live Jam. So entsteht die Magie dieses speziellen Abends.



Unser einzigartiges Konzept zieht Musiker aus ganz Deutschland und darüber hinaus an – Weimar, Köln und bald auch aus dem Ausland. Sogar Dieter Falks Deutschland Chor 2019 hat sich angekündigt!

Das Publikum der bisherigen Open Mic Nights ist begeistert und kommt immer wieder: „Sowas haben wir noch nie erlebt, das gibt es nur hier!"



(FPCM Award Gewinnerin Andrea Hager)

Das gibt es nur hier!

Otto-Hahn-Straße 8c (ehem. Jessie´s) • www.wiegmans-restaurant.de

Wiegman's great american food

meine-news.de-Beitrag » Michael Pohl aus Osterburken

Martin Zingsheim – normal ist das nicht (Musikkabarett)

Am Samstag, den 08. März 2025, heißt es wieder „Vorhang auf!“ bei der Kulturkommode Osterburken in der Baulandhalle der Römerstadt. Den Anfang im Jahresprogramm des Kleinkunst- und Kulturvereins macht der Musikkabarettist Martin Zingsheim.

Immer gut, wenn man sich selbst auf der richtigen Seite wähnt. Politisch, ökologisch und mental. Im Stau stehen, um zur Arbeit zu gehen und durch den Wald laufen, damit man wieder sitzen kann. Bekloppt sind immer nur die Anderen, auch wenn der Cappuccino teurer als das Schnitzel ist. Mit viel suggestivem Aufwand verkaufen wir uns den tagtäglichen Wahnsinn da draußen als sogenannte Normalität. Und wundern uns dann, dass man zwischen Desinfektionsmittel und Physiotherapie kaum noch was mitkriegt. Klimawandel, Kinderarmut, Selbstausbeutung? Keine Sorge, alles ganz normal!

Martin Zingsheim, studierter Musikwissenschaftler und Träger zahlreicher renommierter Kleinkunstpreise, kann nicht nur Kabarett vom Feinsten – auch musikalisch ist auf der Bühne einiges geboten. Und so seziert er in seinem Programm „normal ist das nicht“ nicht nur unhinterfragten Irrsinn und die für sicher geglaubten Scheinwahrheiten, sondern kann auch mit seinen Songs auf hohem Niveau unterhalten. Kommentare zu allen möglichen Themen ergeben ein faszinierendes Panoptikum mit vielen Zerrspiegeln, in die man mal mehr, mal weniger gern hineinblicken möchte – schließlich könnte einem ja auch selbst aufgehen,



Martin Zingsheim eröffnet mit Musikkabarett das Kulturkommode-Jahresprogramm.
Foto: Tomas Rodriguez

dass etwas nicht ganz so normal ist, wie man es selbst bisher geglaubt hat. Die Presse schreibt über seine Auftritte: „So viel intelligenten Blödsinn auf einmal hat man lange nicht serviert bekommen. Martin Zingsheim hat das gute alte Kabarett mit moderner Comedy in Einklang gebracht…“

Beginn der Veranstaltung ist um 20 Uhr. Alle wichtigen Hinweise zum Veranstaltungsbesuch sind im Internet unter www.kulturkommode.de zu finden. Eintrittskarten gibt es ab 03. 02. 2025 im verbilligten Vorverkauf über das Bestellformular auf der Kulturkommode-Homepage.

Diese Veranstaltung finden Sie auf www.meine-news.de/event/78493

8. März 2025
20:00 Uhr
Baulandhalle Osterburken,
Adolf-Zimmermann-Platz 1,
74706 Osterburken

Beistelltisch Beamertisch, guter Zustand, stabil, höhenverstellbar, feststellbaren Rollen, grau, Höhe 80 bis 125 cm, Platte 50x40cm (NP 129€) nur 49 € Tel: 06281-5640798

UV-Sterilisator NEU für Babysachen Dr. Talbot's Nuby - für Schnuller, Flaschen, Spielzeuge... nur 3 Minuten, Neupreis 108 €, NEU+OVP für nur 69 €, Tel: 06281-5640798

Polsterknöpfe beziehbar, 11 Stück, Metall, 38mm Durchmesser, selbst einfach mit Stoff beziehbar, Stoff einlegen, festdrücken fertig, nur10€, Tel: 06281-5640798

Polsterstoff-Breitcord, Neu, Breitcord, dunkleres grau, 530 g/lfm, 1,4mx6m = 8,4m², super stabil, scheuerfest 100.000, Polyester, nur 59 €, Tel: 06281-5640798

Spültisch-Wasserhahn, sehr guter Zustand, Markengerät von R+F (Richter+Frenzel) - Hochwertig Technik und Verchromung NP 179€ nur 79 € Tel: 06281- 5640798

2 Lattenroste, Elite Komfort, elektronisch verstellbar, Maße: 100x200, auch für Pflegebetten geeignet SOWIE Kettler Santana Heimtrainer mit Magnetbremssystem, beides günstig abzugeben. ☎ 015159116817

Lichttherapiegerät Lichtdusche ideal für und Depressionen. Markengerät Vilux 100 (Stiftung Warentest Sieger), neuwertig, NP 410 €, nur 129 € Tel: 06281-5640798

Krafttraining Mini, Gurttrainer für Ganzkörperkräftigung, einstellbar, Übungsblatt + Videos online, gefaltet klein (nur 30x15cm), nur 15 €, Tel: 06281-5640798

Brennholz Fichte 35€/Ster zu verkaufen. Tel. 06284/1290

3 winterharte Kakteen, langsam wachsend, hängend, je 5,--€ ☎ 06282/7476

Nachtkonsole Holz, 2 Schubladen, neuwertig, wegen Wohnungsaufgabe zu verkaufen. VB 80 €. Tel. 015150501557



Neu und Org. verpackt, 2 x Tisch-Raclett-Grill mit je 4 Pfännchen, je Euro 25,-- , zus. Euro 45,--. Tel. 06283 / 6206 (AB Rückruf)

285xTischmikrofon (neu/OVP) (NP 2850 €) als Flohmarktware oder E-Bay-Ware, 3,5mm Klinkenstecker nur 159 € Tel: 06281-5640798



FREIZEIT & SPORT

Top gepfl.KTM E-Mountainbike mit 750 AH AKKU 2800km. Rel.Wartung.Alle Verschleißteile neu.Baujahr 3/22 Typ Marcina Team 673.Rahmenhöhe M. Farbe:schwarz-orange. Preis:1400,00€. Tel 06293-7843

Taucheranzüge, versch.Gr, Taucherzubehör:Flossen, Shortys, Unterzieher, Atemregler Aqualung Neu Jackets, Taucherlampe, Computer Uwatec mit Sender uvm.zvk 06282/929215

E-Bike HaiBike Trekking 7 Yamaha PW-ST 70 Nm InTube 630 Wh, 1 Spiegel, von März 2023; kaum genutzt, mintgrün, Tel.0173 6106313

Für Liebhaber: Super 8 Kamera mit großer autom. Zoom einrichtung kaum gebraucht.VHB.50.-Eu. Tel.06282/8976



Polo Drive Cordura Da.-Motorradjacke, Gr. M/40-42, schw.-grau, Rücken-/Schulter-/Ellenb.-Protektoren, je 2x am Arm weitenregulierbar, Gürtel, inkl. sep. Langarm-Leicht-Innenjacke, Fehlkauf - nur 2x getragen. Da Stellen repariert nur VHB 80,- ☎ 0152-03473429

Whirlpool aufblasbar 180cm X 180cm mit Heizung und Abdeckung. Stromanschluß mit Fehlstrom-Schutzschalter. VHB 120,00€. 01758658329

privater Freizeitkegelclub in Seckach sucht Mitkegler-innen.Wir sind 2 Männer u.3 Frauen und kegeln 14 tägig Mittwoch um 20 Uhr beim Sportverein Seckach.Bei Interesse 01726302225 oder 06293692 anrufen.Wir freuen uns über jeden Anruf.

Suche für Kinderreitstunden Unterstützung in der Ponyreitschule in Buchen-Bödigheim. Vorausgesetzt wird reiterliche Erfahrungen mindestens auf Niveau A-Dressur bzw. eine Trainerausbildung (FN) oder Kinderausbildung. Info@ferienhof-pfeiffer.de bzw. 0176/97879205.

Camperzubehör: neue Standheizung, 80 l-Wassertank unbenutzt, neuer Boiler und neue Pumpe, Preis VHB, Tel. 0628197399

Ski, Ski-Stöcke, Schlittschuhe für Kdr. u. Jugendl. zu verschenken Tel. 0172/7098114

Vom SCHACH online zurück ans Brett?! Komm einfach beim offenen Schachtreff donnerstags ab 19.30 Uhr im Bistro Waldeck in Buchen vorbei - egal welche Spielstärke und Alter.

Crosstrainer KETTLER COSMOS GTX mit digitaler Anzeige, Handsensoren, Ohrclip, CARDIO-PLUS-SET (Zubehör), Preis: 100 Euro Tel. 06281-5579730

adidas Crazy BYW 2.0 Pharrell Triple Black Gr. UK 11 US 11.5 Men's EU-Schuhgröße 46 Basketball-Sportschuh, kaum getragen. 90,-€ VB Tel.: 015152005961

Loks Märklin Spur HO von privat zu verkaufen.06286/838.

Gitarrist (Ü60) sucht Band o. Musiker im 30 Km Umkreis von 74722 Buchen. Rock, Blues, Indie, Alternative, ...Eigenes, Covern, Jam, Tel.: 0152 27293685



meine-news.de-Beitrag » Peter Barosch aus Walldürn

Schrottsammlung des Fördervereins des Schulkindergartens „Pusteblume“ in Buchen

Am Samstag, dem 29. März 2025, findet auf dem Parkplatz vor dem Buchener Schulkindergarten „Pusteblume“ (für geistig-, körper-, und sprachbehinderte Kinder) in der Karl-Tschamber-Straße 6 – zwischen dem Intersport MUM und der Werkstatt für behinderte Menschen – wieder die alljährliche Altmetallsammlung statt.

Der Erlös hilft bei der Finanzierung der vielfältigen Aufgaben zum Wohle des Kindes (z. B. Finanzierung von besonderen Anschaffungen, die nicht von den Pflegekassen übernommen werden).

Das alte Fahrrad oder Metallregal, die nicht benötigten Kochtöpfe, Eisenstangen, Aluleitern, ausgediente Fitnessgeräte, Kohleöfen etc. können hier noch einem guten Zweck zugeführt werden. Zwischen 9 und 14 Uhr wird in Zusammenarbeit der AWN-Service GmbH der Sammelcontainer bereitstehen. Elektro- und Elektronikschrott (Waschmaschinen, Mikrowellen, Computer etc.) sowie Kühl- und Gefriergeräte können leider nicht entgegengenommen werden.

Diejenigen die Hilfe beim Transport von großen oder schweren Teilen benötigt, bittet Heiko Hofmann, Leiter des Schulkindergartens Pusteblume, um rechtzeitige telefonische Kontaktaufnahme (0 62 81/ 5 64 94 30). Den ganzen Tag sind Helfer vor Ort, die beim Abladen helfen.

Der Erlös kommt vollumfänglich dem Schulkindergarten zugute.

Diese Veranstaltung finden Sie auf www.meine-news.de/event/78074

29. März 2025
09:00 - 14:00 Uhr
Schulkindergarten Pusteblume,
Karl-Tschamber-Straße 6,
74722 Buchen

meine-news.de-Beitrag » Höpfemer Bühnenkracher e. V.

Theaterauftritte am ersten Aprilwochenende mit dem Stück „Ein Guru für Do-Ping“ in Höpfingen

Nach einem Jahr Pause spielen die Theaterfreunde der Höpfemer Bühnenkracher e. V. am ersten April wochenende wieder ein neues Theaterstück mit dem Titel „Ein Guru für Do-Ping“, ein Lustspiel in drei Akten von Andreas Wening, um die Lachmuskeln der gespannten Zuschauer zu strapazieren.

Die Theaterbesucher werden dieses Mal in das Zuhause von KFZ-Meister Günther Pöppel geführt, bei dem die Welt in Ordnung ist: Der Betrieb läuft gut, die Tochter Sandra ist sein ganzer Stolz und zwischendurch findet er immer noch ausreichend Zeit, sich mit seiner Frau Resi über die kleinen und großen Dinge des Ehelebens genüsslich zu streiten.

Doch an einem Samstagmittag wird seine Alltags-Idylle jäh unterbrochen. Seine verbiesterte Schwägerin Edda, die versehentlich gleich eine ganze Woche zu früh anreist, raubt mit ihren bissigen Kommentaren Günthers heilige Wochenendruhe … und dabei denkt sie nicht im Geringsten daran, das Haus zu verlassen und noch mal nach Hause zu fahren. Zum anderen sorgt in der Werkstatt das Erscheinen zweier asiatischer Mönche aus Do-Ping für große Verwirrung. Diese behaupten nämlich, das Orakel im Garten ihres Sushi-Klosters, habe Günther Pöppel als den nächsten Guru ihrer Bruderschaft bestimmt. Was anfänglich für Günther komisch erscheint, gefällt ihm zunehmend immer mehr und er findet sich langsam in seiner Rolle als Guru zurecht. Erleuchtet tauscht er den Blaumann gegen eine Mönchskutte und zelebriert völlig neue spirituelle Rituale. Solches Tun und Treiben bleibt nicht lange verborgen, so dass dies nicht nur die lokale Presse auf den Plan ruft, sondern auch die erboste Gemeindeschwester Dorothea und die kampferprobte Sektenbeauftragte Dr. Gerlinde Stopfkuchen. Gemeinsam wollen sie dem selbstherrlichen Treiben von Günther ein Ende bereiten.

Ob Ihnen das gelingt und welche weiteren komischen Verwicklungen, Fügungen und Schicksalsschläge sich ergeben, kann man bei den drei Vorführungen am Freitag, den 4. April 2025, um 19.30 Uhr, sowie am Samstag, den 5. April 2025, ebenfalls um 19.30 Uhr, sowie dann noch am Sonntag, den 6. April 2025, bei der Nachmittagsaufführung um 13.30 Uhr, selbst erleben und erfahren.

Karten im Vorverkauf gibt es ab dem 8. März 2025 über WhatsApp unter der Telefonnummer 01 70/8 05 57 65 sowie unter www.eventfrog.de.

Karten gibt es dann auch je nach Verfügbarkeit an der Abendkasse. Saalöffnung ist jeweils eine Stunde vor Aufführung. Es gibt freie Platzwahl. Speisen und Getränke sind jeweils in den Pausen erhältlich.

Die Theaterspieler der Höpfemer Bühnenkracher proben bereits seit Ende November für ihren Auftritt und würden sich sehr über einen Besuch am ersten Aprilwochenende in der Obst- und Festhalle in Höpfingen bei einem der Auftritte freuen.

Adalbert Hauck, Schriftführer der Höpfemer Bühnenkracher e. V.

Lesen Sie den Beitrag online auf www.meine-news.de/196066

meine-news.de-Beitrag » Richard Weber aus Großeicholzheim

Vortrag über Steinaxt aus der Jungsteinzeit

Ein neues Museumsjahr beginnt für uns in Großeicholzheim. Dieses möchten wir mit einen Vortrag über die Steinaxt aus dem Kupferneolithikum, welches in Großeicholzheim gefunden wurde, einläuten. Dazu sind Sie herzlich eingeladen, am 9. März um 14 Uhr im Wasserschloss Großeicholzheim.



Schauen Sie sich auch im Landwirtschaftsbereich um und passend zur diesjährigen 1250-Jahr-Feier können Sie die Geschichte des Ortes in Schautafeln verfolgen.
Besuchen Sie uns auf der Homepage gusg.de oder auf Instagram @gusg74743ev

Lesen Sie den Beitrag online auf www.meine-news.de/195004

meine-news.de-Beitrag » Förderverein Kindergarten und Grundschule Altheim e. V.

Frühjahres-/ Sommerbasar 2025 – Rund ums Kind

Der Förderverein Kindergarten und Grundschule Altheim e. V. veranstaltet am Samstag, 15. März 2025 seinen Frühjahres-/Sommerbasar – Rund ums Kind. Dieser findet von 11 bis 13.30 Uhr in der Kirnauhalle (Tiefenweg 17) in 74731 Altheim statt. Angeboten werden Umstandsmode, Baby- und Kinderbekleidung, Spielsachen, Baby- und Kinderbedarf sowie Schuhe und Vieles mehr.
Wer eine Startnummer zum Verkauf seiner Artikel erwerben möchte, kann sich ab sofort telefonisch unter Telefon 0 62 85/9 29 61 90, Telefon 0 62 85/92 92 89 oder unter Telefon 0 62 85/9 29 23 55 melden.
Bitte beachten Sie weitere Verkaufsinformationen zum Frühjahres-/Sommerbasar unter www.Altheim.de. Für das leibliche Wohl ist bestens gesorgt. Die Vertreter und alle Unterstützenden des Fördervereins freuen sich auf Ihr Kommen!

Diese Veranstaltung finden Sie auf www.meine-news.de/event/77924

15. März 2025
11:00 - 13:30 Uhr
Kirnauhalle Altheim,
Tiefenweg 17,
74731 Altheim

Gute Reise!

...erholen,
träumen,
entspannen,
einfach mal raus!

gehrig touristik

für die schönsten Tage im Jahr!

Übrigens buchen aktuell immer mehr Gäste ihre Busreise bei Gehrig Touristik
...sie nutzen die kostengünstige Abholmöglichkeit
...sie schätzen unsere gute Qualität
...sie wissen, dass wir mit Herzblut für unsere Reiseprogramme einstehen

Jetzt buchen und sich einen der **Schnellbucherpreise sichern! Katalog 2025** anfordern!



***3 Tg.* Amsterdam**
quirlig und bunt DFG
14.03. – 16.03.25 ab € **380,-** | EZZ € 100,-

Leistungen: 2 x Ü/F im 4*Hotel in Rom, 1x 3 Std. Stadtführung & 75 Min. Grachtenfahrt Amsterdam, 1x Eintritt und 40 Min. Besichtigung Käserei & Holzschuhwerkstatt

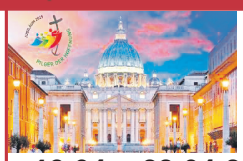

***7 Tg.* Ostern in Rom & Assisi**
Zum Heiligen Jahr 2025
16.04. – 22.04.25 ab € **1295,-** | EZZ € 564,-

Leistungen: 2 x Zwischenü./HP im Raum Gardasee, 4 x Ü/F im 4*Hotel in Rom, Stadtführungen Antikes & Christliches Rom, **Eintritte:** Ostermesse, Vatikanische Museen

Haustürabholung gegen Aufpreis

				Schnellbucher-Preis:	Normal-Preis:
30.3. – 6.4.	8 Tg.	*Wohlfühlwoche in* Bad Füssing	DFG	€ 899,-	€ 929,-
Hotel Füssinger Hof p.P. DZ ab € 899,- | Hotel Königshof p.P. DZ ab € 1.049,- | Hotel Bayerischer Hof p.P. DZ ab € 1.219,-					
05. – 12.04.	8 Tg.	*Wohlfühlwoche im* Ostseebad Swinemünde		€ 999,-	€ 1.099,-
05. – 12.04.	8 Tg.	Sonneninsel Usedom		€ 979,-	€ 1.049,-
08. – 13.04.	5 Tg.	Lagunenstadt Venedig & Lido di Jesolo	DFG	€ 568,-	€ 648,-
24. – 27.04.	4 Tg.	Obstgarten Altes Land & Hamburg		€ 499,-	€ 529,-
01. – 04.05.	4 Tg.	Tulpenblüte in Holland	DFG	€ 549,-	€ 599,-
16. – 19.05.	4 Tg.	*Prickelnde Erlebnisse* zw. Champagne & Burgund		€ 549,-	€ 599,-
28. – 31.05.	4 Tg.	Alpenseen & Salzburger Land		€ 659,-	€ 689,-
06. – 15.06.	10 Tg.	Badeurlaub *an der Adria* – Rimini *„all-inklusiv“*	DFG	€ 799,-	€ 879,-
17. – 21.06.	5 Tg.	Trentino im Val di Sole & Bernina Express	DFG	€ 599,-	€ 649,-
26. – 30.06.	5 Tg.	Nordfriesland & Insel Sylt		€ 855,-	€ 895,-
06. – 11.07.	6 Tg.	Rügen entdecken! *Rugard Strandhotel in Binz*		€ 989,-	€ 1.049,-
10. – 13.07.	4 Tg.	Spreewald & Lausitzer Seenlandschaft		€ 499,-	€ 539,-
17. – 21.07.	5 Tg.	Mecklenburgische Seenplatte		€ 599,-	€ 649,-
24. – 27.07.	4 Tg.	Opernfestspiele Verona – *„Oper Carmen“*		€ 565,-	€ 595,-
03. – 06.08.	4 Tg.	Lüneburger Heide		€ 499,-	€ 559,-
10. – 13.08.	4 Tg.	Dresden & Sächsische Schweiz		€ 399,-	€ 459,-

Ausführliche Reisebeschreibung auf unserer Homepage **www.gehrig-touristik.de. Schnellbucherpreis** p.P. im DZ für die ersten 15 Personen bei unseren Mehrtagesfahrten. **DFG =** Durchführungsgarantie. **Zustiege in Ihrer Nähe.**

Buchung & Beratung:
Heinrich Gehrig GmbH
Am Plan 3
74731 Walldürn

Geschäftszeiten:
Mo., Di. & Do. 10 – 12:30 Uhr & 14 – 17 Uhr
Mi. & Fr. 9:30 – 12:30 Uhr
E-Mail: info@gehrig-touristik.de

Buchungshotline:
06282-9289380
www.gehrig-touristik.de

meine-news.de-Beitrag » Landratsamt Neckar-Odenwald-Kreis

10-jähriges Jubiläum im Herbst: 913.659 Euro Zuschuss für acht LEADER-Projekte in der Region

In der Sitzung des LEADER-Auswahlausschusses am 29. Januar 2025 wurden acht spannende Projekte in der LEADER-Kulisse Neckartal-Odenwald aktiv beschlossen. Mit einem Gesamtinvestitionsvolumen von 1,8 Millionen Euro werden wichtige Maßnahmen zur Förderung der regionalen Entwicklung angestoßen.

Ein Highlight der Projekte ist der geplante Sport- und Begegnungspark in Elztal-Muckental, der einen neuen Treffpunkt für Sportler und Anwohner schaffen wird. In Waldbrunn freuen sich Ballbegeisterte auf ein neues Minifeldspiel, das nicht nur den Sport, sondern auch den Gemeinschaftsgeist stärken soll. In Neckargerach wird im Café „Rotes Emu“ eine neue Esskultur Einzug halten und die Region kulinarisch bereichern. Hier wird der Gast in die Geschichte des kultigen Haushaltsgegenstandes Salz- und Pfefferstreuer eintauchen.
Für die Stadt Mosbach steht eine Modernisierung des Sängerheims im Stadtgarten an, das künftig barrierefrei erreichbar sein wird und damit den Zugang für alle Bürger verbesse
Der Wildpark Schwarzach wird mit einem Rutschenturm um eine aufregende Attraktion erweitert, die insbesondere für die jüngeren Besucher ein Erlebnis bieten wird. In Reichartshausen wird das dortige Freibad vor der drohenden Schließung gerettet – das Schwimmbecken erhält eine dringend benötigte Sanierung und wird wieder zum beliebten Anziehungspunkt für die Region.
Schließlich dürfen sich die Kinder in Neidenstein auf einen neuen Seilparcours freuen, der Bewegung und Abenteuer im Freien fördert.
Diese acht Projekte sind ein wichtiger Schritt, um die Lebensqualität in der Region weiter zu steigern und die lokale Infrastruktur zu stärken. Mit der Unterstützung von 1,8 Millionen Euro Investitionen wird die LEADER-Region Neckartal-Odenwald weiter wachsen und sich positiv entwickeln.

10 Jahre LEADER – Einladung zum Jubiläum

Die Mitglieder des Auswahlausschusses wurden bereits auf das Jubiläum zum 10-jährigen Bestehen von LEADER im Herbst 2025 hingewiesen. Das Jubiläum wird ein weiterer Höhepunkt der regionalen Entwicklungsarbeit darstellen, der auch die erfolgreiche Arbeit und die zahlreichen Projekte der vergangenen Jahre würdigen wird.

Nächster Aufruf für LEADER- und Regionalbudget-Anträge

Der nächste Aufruf für LEADER-Anträge sowie Anträge für das Regionalbudget läuft bereits. Interessierte können ihre Anträge bis zum 14. März 2025 bei der LEADER-Geschäftsstelle einreichen. Weitere Informationen hierzu erhalten Sie von Sabine Keller, Geschäftsführerin der LEADER-Geschäftsstelle, Regionalentwicklung Neckartal-Odenwald aktiv e. V.

Kontakt:
LEADER-Geschäftsstelle
Geschäftsführerin Sabine Keller
Regionalentwicklung Neckartal-Odenwald aktiv e. V.
74821 Mosbach
Telefon 0 62 61/84-13 96 oder -13 95
E-Mail info@leader-neckartal-odenwald.de
Internet www.leader-neckartal-odenwald.de

Lesen Sie den Beitrag online auf www.meine-news.de/196474

Reger Ansturm beim BGB-Faschenachtsturnier/ Übergabe der neuen OKW-Trikots

Direkt vor dem 6. Verbandsspieltag veranstaltete der Schachclub BG Buchen am 8. Februar 2025 im Saal „Baden-Württemberg“ des Hotel Prinz Carl erstmals ein „Faschenachtsturnier“. In lockerer Atmosphäre wurde um viele originelle Preise gespielt. Der Zulauf war unerwartet hoch, so dass gar nicht alle Interessenten mitmachen konnten, dafür aber als Zuschauer spannendes Schach geboten bekamen. Unter den 26 Gemeldeten befanden sich vor allem auch viele Jugendliche aus den Arbeitsgemeinschaften der Buchener Schulen und der Nachbarschaftsgrundschule Götzingen. Neben den Odenwälder Vereinen stellten sogar der SC Angelbachtal und der SK Mannheim-Lindenhof Teilnehmer – gegen Letzteren musste man am nächsten Morgen in der Verbandsliga im selben Raum antreten. Gespielt wurde ein siebenrundiges Blitzturnier nach Schweizer System. Sieger wurde Steffen Axmann, der eine Runde vor Schluss schon als Sieger feststand, jedoch dann noch einmal gegen den Zweiten, Karlheinz Eisenbeiser (er erzielte 5,5 Zähler), verlor.

Es folgten in der Reihenfolge der Feinwertung mit jeweils 5 Zählern: Lucas Mayer, Gabriel Hirsch, Ruben Ziegler (alle SC BG Buchen) und Guideon Seifert (SC Mosbach). Großes Potenzial zeigte der U14-Odenwaldjugendmeister Artem Honcharuk, der für den SK Buchen-Walldürn gemeldet ist, in dieser Saison allerdings keine Mannschaftsspiele bestreiten kann. Jugendpreise erhielten des Weiteren Illiya Keith Babenku (SF Bad Mergentheim), Wieland Weltin (SC Mosbach), Aaron und Adrian Amann sowie Sophia und Jonathan Halbach (alle SC BG Buchen) sowie Danylow Kaftan (Schulverbund Hardheim) und Ilja Ermilov (GS Götzingen). Ansgar und Björn Eida, Florian und Rafael Kubitz (alle GS Götzingen) sowie Zacharias Müller (SC BG Buchen) erhielten spezielle Preise für ihre farbenprächtige Verkleidung. Während einer kurzen Turnierpause übergab Christoph Schneider, Geschäftsführer der OKW Gehäusesysteme GmbH, zusammen mit Karin Hofmann und Lilly Kempf, den Mitgliedern des Schachclubs BG Buchen die neuen OKW-Trikots – die mittlerweile vierte Auflage. Christoph Schneider zeigte sich sehr überrascht und hocherfreut, welches rege Treiben bei den Schachspielern im Prinz Carl herrsche. Nachdem der Mudauer Globetrotter Gabriel Hirsch von seiner über zweijährigen Weltreise und dem in seinem Schachclub-Trikot Erlebten auf humorvolle Art berichtet hatte, bedankte sich der 1. Vorsitzende Carsten Gogollok für die seit 2002 andauernde, äußerst großzügige Unterstützung des OKW.







LEHRSTELLENBÖRSE HARDHEIM

Walter-Hohmann-Schulverbund Hardheim

SAMSTAG, 22. MÄRZ, 10.00 BIS 13.00 UHR

Walter-Hohmann-Schulverbund
Hardheim





Weiterdenker, Möglichmacher, Innovationstreiber gesucht!

Neue Wege gehen. Innovative Ideen verwirklichen. Die Zukunft der Mobilität mitbestimmen. Bei GRAMMER können Sie viel bewegen – auch für sich selbst. Als globaler Partner der Fahrzeugindustrie sind wir mit unseren beiden Unternehmensbereichen Automotive und Commercial Vehicles weltweit erfolgreich. Täglich entwickeln und produzieren wir Systeme für die Pkw-Innenausstattung sowie Fahrer- und Passagiersitze für Offroad-Nutzfahrzeuge, Lkw, Busse und Bahnen. Wir gestalten die Art und Weise, wie Menschen heute und in Zukunft mobil sind. Bringen Sie sich mit Ihren einzigartigen Talenten in die vielfältige GRAMMER-Community ein. Mehr als 14.000 Mitarbeiter:innen in 20 Ländern wollen gemeinsam mit Ihnen die Welt verändern.

WIR bilden am Standort HARDHEIM aus (m/w/d):

- Bachelor of Engineering Maschinenbau
  - Produktionstechnik
- Bachelor of Engineering Wirtschaftsingenieurwesen
  - Internationale Produktion und Logistik
- Bachelor of Engineering Mechatronik
- Werkzeugmechaniker
  - Stanz- und Umformtechnik
- Elektroniker für Betriebstechnik
- Mechatroniker

Neugierig geworden? Dann bewirb dich auf unserer Homepage:

GRAMMER
grammer.com/karriere

Follow us



LEHRSTELLENBÖRSE HARDHEIM

Walter-Hohmann-Schulverbund Hardheim

SAMSTAG, 22. MÄRZ, 10.00 BIS 13.00 UHR

KUHN
water experts – world wide
KUHN GmbH Technische Anlagen · Franz-Kuhn-Straße 1-3 · 74746 Höpfingen
Tel.: +49 (0) 6283 2201-0 · info@kuhn-gmbh.de · www.kuhn-gmbh.de

perga
Tel. (06285) 82-113 | Tiefenweg 25 | 74731 Walldürn-Altheim
www.perga.com

Walter-Hohmann-Schulverbund
Hardheim
LEHR-
STELLEN-
BÖRSE
SA. 22.03.
HARDHEIM
10:00-13:00

Hardheim. (adb) Mit rund 50 Ausstellern ist die Lehrstellenbörse des Walter-Hohmann-Schulverbunds kein Geheimtipp mehr: Was am Samstag, 22. März, von 10 bis 13 Uhr im Aulabereich stattfindet und 2014 im Kleinen begann, ist längst eine feste Anlaufstelle in der Region.

Auch heuer möchte die Lehrstellenbörse eine wertvolle Hilfe beim Übertritt in die Berufswelt sein. Aus gutem Grund, wie Lehrer und Organisator Timo Gramlich einräumt: „Die Suche nach passenden Ausbildungsgängen oder weiterführenden Schulen ist eine starke Veränderung. Man nimmt Abschied vom gewohnten Umfeld der allgemeinbildenden Schule – und es baut Hemmschwellen ab, wenn man sich in der vertrauten Schule informieren kann“, schildert er. So könne man auf kompakter Fläche die eigene Zukunft in die Hand nehmen, ohne sich an einem fremden Ort aufzuhalten. Durch die kurzen Wege könne man Firmen und Schüler gut zusammen bringen und deckt ein breites Spektrum vom Handwerk über die Industrie und kaufmännischen Berufsbildern bis hin zu Pflegeberufen ab; auch die Gemeinde Hardheim stellt ihre Angebote vor.

Leiblein
KOMM IN UNSER TEAM!
SAUBERES WASSER FÜR
EINE BESSERE UMWELT
Jetzt für eine Ausbildung bewerben: www.leiblein.de/karriere

Neben den Ausbildungsbetrieben und weiterführenden Schulen aus der Region informiert die Berufsberatung der Agentur für Arbeit über ihre Möglichkeiten für Schulabgänger, die ihre eigenen Bewerbungsunterlagen mitbringen können: Die IHK Rhein-Neckar-Odenwald bietet einen Bewerbungsmappen-Check an – komplette und optisch ansprechende Mappen sind die Visitenkarte eines jeden Bewerbers. Regionalität ist ebenso ein wichtiges Thema, wie Timo Gramlich anfügt: „Keiner muss seine Heimat verlassen, um beruflich durchstarten zu können – vor Ort gibt es viele tolle Optionen, auf die wir aufmerksam machen wollen!“, lässt er wissen.

So gelangen die Jugendlichen und ihre Eltern unkompliziert an entscheidende Informationen, während die Firmen potenzielle Auszubildende kennen lernen. Die Entwicklung des Formats bewertet Timo Gramlich als positiv: „Was wir anbieten, spricht sich immer mehr herum – so können wir jährlich mehr Aussteller und Besucher begrüßen“, freut er sich. Verköstigt werden die Besucher von Schülern des Walter-Hohmann-Schulverbunds; der Erlös ist für die Klassenkasse bestimmt.



Günther
EIN UNTERNEHMEN DER WOLFERT GRUPPE
DAS!AUTOHAUS
Audi ŠKODA Service
Würzburger Straße 6
74731 Walldürn
06282 / 92 30 0
Walldürner Strasse 29
74736 Hardheim
06283 / 22 02 0
www.Guenther-DASAUTOHAUS.de



LEHRSTELLENBÖRSE HARDHEIM

Walter-Hohmann-Schulverbund Hardheim

SAMSTAG, 22. MÄRZ, 10.00 BIS 13.00 UHR

SCHEUERMANN + HEILIG
Performing Perfection

Buchener Straße 29 | 74722 Buchen-Hainstadt | www.sh-gmbh.de

GÖTTFERT
THIS IS RHEOLOGY
Anzeige ausschneiden, mitbringen und Geschenk bei uns abholen!
TEAM.GOETTFERT.DE

Weitere Informationen unter
Telefon 0 62 83/22 21 10
sowie im Internet unter
www.whs-hardheim.de

Walter-Hohmann-Schulverbund Hardheim

HWS – die Schule mit dem W
Werte – Wissen – Weiterbildung
HELENE-WEBER-SCHULE BUCHEN
Berufliche Schule für Ernährung Erziehung Gesundheit Soziales

Berufliche Schule für Erziehung, Ernährung, Gesundheit, Soziales
St.-Rochus-Str. 10, 74722 Buchen; 06281 /564820

Unser aktuelles Bildungsangebot finden Sie unter:
www.hws-buchen.de/bildungsangebot

WERDE DACHDECKER
Telefon 06283-2240-0
www.ott-dach.de
JOHANNES OTT
Das individuelle Dach
IHR DACH IN GUTEN HÄNDEN
JOHANNES OTT GMBH | DACH – WAND – ABDICHTUNGEN





IHK
Hoffmann + Krippner
KARRIERE MIT #HEIMVORTEIL
Duale Ausbildung
Duales Studium
Praktikum
Siemensstr. 1 | 74722 Buchen

Nicer Arbeitgeber?
Das be WEISS en wir dir!
Lass dich von uns ausbilden!
WEISS GmbH
Siemensstr. 17
74722 Buchen
T: +49 6281 5208-0
W: weiss-world.com

FRANKENLANDSCHULE WALLDÜRN
Keimstr. 22–24 | 74731 Walldürn | Telefon: 06282/9248-0
www.frankenlandschule.de

Es ist nicht genug zu wissen –
man muss auch anwenden.
Es ist nicht genug zu wollen –
man muss auch tun.

Johann Wolfgang von Goethe

CONCAD
Visionen Formen verleihen
Instagram
concad.gmbh
Tel.: 06282/9240-0
info@concad-gmbh.de
www.concad-gmbh.de
AZUBIS GESUCHT!

GÖBES
Göbes GmbH
Türenfertigung
Innenausbau
74736 Hardheim-Schweinberg
Tel. 06283-22694-0
info@goebes.de www.goebes.de



Bereit deine Zukunft in die Hand zu nehmen?
FSJ, BFD, Ausbildung oder Soziales Praktikum
Wähle den Bereich, der zu Dir passt:
· Rettungsdienst / Krankentransport
· Fahrdienst
· Kinder-, Jugend- und Behindertenhilfe
· Kindertageseinrichtungen
· Ambulante Pflege
· Stationäre Pflege / Tagespflege
· Erste Hilfe Ausbildung / Schulsanitätsdienst
· Haustechnik
Werde Teil unseres Teams und starte gemeinsam mit uns durch!
Wir freuen uns auf deine Bewerbung!
Mehr Informationen:
www.asb-unvorstellbar.de
ASB Arbeiter-Samariter-Bund Baden-Württemberg e.V. Region Heilbronn-Franken

Frühjahrs-Initiative

12. Job-Messe

Für Stellen-, Studium- und Ausbildungssuchende im Neckar-Odenwald-Kreis

22.03.2025

10–15 Uhr

Stadthalle BCH

Eintritt frei

Mobil: 0173 / 88 15 828
www.eckert-coaching.de

Eckert Coaching

Das Original ...

„Spaß, gute Laune und super Gespräche."

... einfach hingehen!!

Zeit	Bezeichnung	Begleitprogramm
09:45	„Get together"	Foyer
10:00 - 10:30	**Bühne - Messebeginn - Begrüßung** • Schirmherren Bgm. Roland Burger / Landrat Dr. Achim Brötel • Agentur für Arbeit / Jobcenter NOK / Team Eckert Coaching	• Infostand • Catering • Kunst
11:30 - 12:00	**Multifunktionsraum** **„Bewerbung live dabei" - Teil 1 (Telefonat, Vorstellung)**	**Großer Saal** • Firmenstände
13:00 - 13:30	**Multifunktionsraum** **„Geheime Fragen an die Personalabteilung"**	**Multifunktionsraum** • Fachvorträge
14:00 - 14:30	**Multifunktionsraum** **„Bewerbung live dabei" - Teil 2 (Vorstellungsgespräch)**	• **LIVE-Vorstellung** • **Mappen-Analyse**
15:00	Offizielles Ende des Messebetriebs	

VERKÄUFE

Seltmann Weiden Holiday Palm Beach 18tlg Kaffeeservice plus Kaffeekanne, Milchkännchen, Zuckerdose und Kuchenplatte. neuwertig. VB 150€. 06282/95518

Strommess-Multimeter NEU OVP, von Weltbild, Ideal für Einsteiger und Elektrobastler, nur 9 € Tel: 06281-5640798

Stimmungslicht Tageslichtlampe (Neu-OVP), Medizinprodukt, Stimmungslicht, gegen Depressionen. Flaches LED-Design - statt 79 € nur 39 €. - Tel: 06281-5640798

Wegen Haushaltsauflösung div. Möbel, z.T. antiquarisch, Bilder, Teppiche, Lampen, Geschirr u.a. zu verkaufen. Tel. 06282 7610 abends oder AB

Dyson Staubsaugerschlauch Verlängerungsschlauch für ältere Dyson-Modelle gt. Zstd. f. 15,-€ 015126655400

Brennholz Hartholz zu verkaufen Telefon 016098244489

Wegen Todes Klamotten, Schuhe, Computer Nähmaschine, rasenmäher und vieles mehr zu verkaufen, teils neue Sachen.preis VHS. Bei Interesse bitte melden unter 06292 343.

Navi-Navigationsgerät, inkl. Karten ganz Europa, großer Bildschirm (ca. 5 Zoll), Top Zustand, Saughalterung, Anleitung, USB/KFZ-Ladekabel, nur 59 €, Tel: 06281-5640798

Brennholz Fichte, Kiefer und Hartholz zu verkaufen. Tel. 06284/1290

Dyson Staubsaugerschlauch Verlängerungsschlauch für ältere Dyson-Modelle gt. Zstd. f. 15,-€ 015126655400

Strandkorb, 2-Sitzer, sehr gut erhalten, mit Abdeckplane, stand immer im Trockenen, Korpus braun, Polster grau, Preis:400,-€ VHB, Tel. 06284 7373

Kleiner Beistelltisch, massiv, dunkel gebeizt mit 2 Schubladen, gedrechselte Beine. LxBxH 115x84x114 leichte Gebrauchsspuren. Fotos auf Wunsch. VB 50 € Tel 01703064947

Kleiner Lederrucksack, schwarz, 15,--€, verschiedene Handtaschen, ; Michael-Kors Handtasche, braun; ☎ 06282/7476

5-6 Nerf Pistolen und Zubehör, guter Zst. wenig bespielt aus Nichtraucherhaushalt zvk. je 12-24 €. Original verpackte Pfeile je 9€. Alles 69€ in 74722 BCH Tel 01703064947

Kleiner-PCMonitor, 17", ideal für ältere PCs/Computer/Laptops Farbe Schwarz, VGA, ideal als 2.Monitor für Laptop, Strom+ Monitorkabel, nur 19 € - Tel: 06281-5640798

PCMonitor sparsam , nur 21Watt, Marke Acer!, 22,5", Full HD, schlankes Design, schwarz, alle Anschlüsse = VGA, DVI, HDMI, Top nur 49 € Tel: 06281-5640798

Damenkleidung, Pullis, Kleider, Jeans, Jacken und vieles mehr, Größe 36/38 und 40/42, ab 3,--€; ☎ 06282/7476





ARBEIT & JOBS

Benötige Unterstützung beim Ausführen von Hunden....bitte nur Anfragen von Interessenten ab Alter von 18 Jahren und aus Buchen.....Mail an thomas hefner@gmx.de.....

Biete an: Planen, Mauern, Verputzen, Malerarbeiten, Fliesen alles rund um Ihr zu Hause, preisgünstig und gut, jederzeit Verlass, erbitte Kontakt unter 0174-9028524 oder 0163-0154616.....

Suche deutschspr. Frau m. KFZ zur Entlastung einer ältere Dame in Buchen für Alltagstätigkeiten im Innen- + Außenbereich des Hauses. Gerne auf Minijob-Basis. AB 06281/96841

Biete Fahrradreparaturen. Ich mache ihr Rad wieder fit! Reifenwechsel, Schaltung, Bremsen, Lager: Alle Fabrikate und Arten. ☎ 01515 9043829 (auch Whatsapp)

Suche Reinigungskraft für unsere drei Ferienhäuser. Überwiegend samstags ab 10 Uhr nach Absprache, auf Minijobbasis ab April in Buchen-Bödigheim. info@ferienhof-pfeiffer.de oder 0176/97879205

Biete Nachhilfe in Mathe, sowie Physik und technischen Fächern. Alle Stufen und Schularten, bis hin zu Hochschulstoff. Bei ihnen zu Hause. ☎ 015147225889, auch WhatsApp.

Sie brauchen Hilfe rund ums Haus? Renovierungsarbeiten, Entsorgung, Gartenpflege usw.Tel. 01748645982

Die Otmar Noe GmbH ist ein mittelständisches Maschinenbauunternehmen mit 70 Mitarbeitern. Neben Einzelteilen und Baugruppen für die Nutzfahrzeugbranche konstruieren und fertigen wir Spezialmaschinen für die Forstwirtschaft.

Wir suchen zur Verstärkung unseres Teams

noe
www.noegmbh.de

Bürokaufmann (m/w/d)

Ihre Aufgaben:

- Durchführung der monatlichen Lohn- und Gehaltsabrechnungen für alle Mitarbeiter
- Verwaltung und Pflege von Personalstammdaten und Zeitwirtschaftssystem
- Ansprechperson für Mitarbeiter in Fragen der Lohn- und Gehaltsabrechnung

Wir bieten: Eine verantwortungsvolle und abwechslungsreiche Aufgabe bei attraktiver Bezahlung. Auf Wunsch Teilzeit und flexible Arbeitszeiten jederzeit möglich.



Wir freuen uns auf Ihre schriftliche Bewerbung an folgende Adresse:
Otmar Noe GmbH, z. Hd. Hr. Jürgen Noe
Untermudauer Straße 8, 69427 Mudau
Tel.: 06284 9207-0 • Fax: 06284 9207-30 • juergen.noe@noegmbh.de

---

DEIN TRAUMJOB
auf meine-news.jobs
✓ Vollzeit
✓ Teilzeit
✓ Ausbildung

GERAS



EXAM. PFLEGEFACHKRAFT (M/ W/ D)

Standorte Mudau, Höpfingen, Merchingen, Hettingen

verschiedene Arbeitszeitmodelle möglich, sehr familienfreundlich

- Willkommensprämie • Rentenversicherung
- Attraktives Gehalt • Jobbike
- 30 Tage Urlaub • Krankenzusatzversicherung
- Weiterbildungsmöglichkeiten

MELDE DICH JETZT!

www.geras-pflegeheime.de | info@geras-pflegeheime.de

Seniorenpflege „Mudau“
Tel. 06284 - 661990
Seniorenpflege „Höpfingen“
Tel. 06283 - 940980
Seniorenpflege „Merchingen“
Tel. 06297 - 890990
Seniorenpflege „Hettingen“
Tel. 06281 - 503980

EVANGELISCHES VERWALTUNGS- UND SERVICEAMT ODENWALD-TAUBER

Das **Evangelische Verwaltungs- und Serviceamt Buchen** nimmt als moderner kirchlicher Dienstleister für seine angeschlossenen kirchlichen Einrichtungen Verwaltungsaufgaben in den Bereichen Finanzwesen, Personalverwaltung, Kindertagesstätten und Liegenschaften in den Kirchenbezirken Adelsheim-Boxberg, Mosbach und Wertheim wahr.

Zur Verstärkung unseres Teams suchen wir zum nächstmöglichen Zeitpunkt in Teilzeit mit einem Umfang von 50 % (derzeit 19,5 Wochenstunden) eine/n

Mitarbeiter/in (m/w/d) im Backoffice

in einem unbefristeten Arbeitsverhältnis.

IHRE AUFGABEN

- Mitarbeit bei der Digitalisierung im Personalbereich
- Mitarbeit bei der Umstellung auf elektronische Aktenführung
- allgemeine Mitarbeit im Bereich Personal

IHRE FACHLICHE UND PERSÖNLICHE QUALIFIKATION

- Erfolgreich abgeschlossene kaufmännische Ausbildung, eine Ausbildung im Verwaltungsbereich oder vergleichbare Kenntnisse
- Kundenorientierung, Flexibilität und soziale Kompetenz
- Kommunikations- und Teamfähigkeit
- Sicherer Umgang mit den MS Office-Anwendungen

WIR BIETEN IHNEN

- einen sicheren, interessanten und abwechslungsreichen Arbeitsplatz
- ein kollegiales Arbeitsklima in einem engagierten Team
- flexible Arbeitszeiten im Rahmen der Gleitzeitregelung
- betriebliche Altersvorsorge
- Leistungen nach TVöD (Bund) nach Maßgabe der kirchlichen Arbeitsrechtsregelungen

Ihre aussagekräftige Bewerbung senden Sie bitte per E-Mail an **bewerbungen.odenwaldtauber@vsa.ekiba.de**.

Für Fragen zur Stelle steht Ihnen Frau Röhrig, Telefon: 06281/40390-30 gerne zur Verfügung.

Vorarbeiter (m/w/d)
in **Mosbach/Buchen**
gesucht!

AZ: Montag – Freitag
ca. 20 – 25 Std./wö.;
Führerschein erforderlich;
Std.-Lohn 15,20 €.

BLANK
... eine saubere Sache.

Nähere Infos + Bewerbung unter:
☎ 06281/565938
unterpleichfeld@firma-blank.de

Imbiss-Mitarbeiter
Wir suchen Dich!
Am Flugplatz, 74706 Osterburken-Schlierstadt, auf Minijob-Basis oder auch als Pacht möglich.
Wochenende, Feiertage, saisonal
06292-927730 oder
info@southsidebase.de

Suche Nebenjob als Fahrer (B und CE) auf 450€-Basis im Raum Buchen. Tel. 01735745897



Deine Landgärtnerei sucht dich!
Verkäufer(m/w/d)
ab sofort in Vollzeit/Teilzeit
Du liebst die Natur und hast eine Leidenschaft für Pflanzen?
Du kannst Menschen begeistern und gehst aktiv auf sie zu?
Dann passt du wunderbar zu uns!

Rufe einfach an oder melde dich per E-Mail!
simone.hauck@riedl-kreativgarten.de
97900 KÜLSHEIM, Gärtnereiweg 7, Tel. 09345/273
grün erleben
RIEDL

Seit über 100 Jahren vertreten die Jugendherbergen Werte, die das Leben bereichern. In unserem DJH Waldkindergarten Walldürn werden max. 20 Kinder von drei bis sechs Jahren in der Zeit von 8 bis 14 Uhr betreut.

Die Buntspechte
DJH WALDKINDERGARTEN WALLDÜRN ©

Verstärke unser Team des DJH Waldkindergartens Walldürn als

Pädagogische Fachkraft (m/w/d)

Ab sofort in Vollzeit (37,5 Std.) oder Teilzeit (ab 15 Std.)
(befristet für zwei Jahre mit Option auf anschließende unbefristete Festanstellung)
oder

Pädagogische Fachkraft (m/w/d)

Ab sofort als Vertretungskraft (unbefristet, als Minijob oder Übungsleiter/-in)

Folgende Aufgaben warten auf DICH:
- Liebevolle, ressourcenorientierte pädagogische Betreuung unserer 20 Waldkindergartenkinder
- Förderung von Neugier, Kommunikationsfähigkeit, Selbstwirksamkeit, Gemeinschaftssinn und Wohlbefinden der Kinder mit besonderem Fokus auf Naturraumpädagogik
- Planung und Vorbereitung pädagogischer Angebote sowie Anregung und Begleitung ergebnisoffener Projekte unter den besonderen Gegebenheiten eines Kindergartens in der freien Natur
- Entwickeln gemeinsamer pädagogischer Ideen und kreativer Konzepte

Das solltest DU mitbringen
- staatlich anerkannte Erzieherausbildung oder vergleichbare Ausbildung nach § 7 KiTaG
- eine große Freude an Naturraumpädagogik und Wetterfestigkeit
- einen liebevollen und konsequenten Umgang mit Kindern
- Eigeninitiative, Offenheit, zeitliche Flexibilität, Kreativität, Teamfähigkeit und Belastbarkeit

Das kannst DU erwarten:
- Verantwortungsvolle und vielseitige Tätigkeit als Vertretungskraft in einem kleinen professionellen Team
- DU wirst Teil der großen DJH Familie und einer weltumspannenden Idee
- Eine der Position und Aufgabenstellung angemessene Vergütung nach TV-L sowie betriebliche Altersvorsorge (VBL Rentenversicherung) (für Voll-/Teilzeit)
- Übernachtungspass für die Jugendherbergen in Baden-Württemberg

DU passt zu uns?
Dann sende uns DEINE aussagekräftigen Bewerbungsunterlagen per E-Mail an: **buntspechte@jugendherberge.de.**

Bitte verwende bei Anhängen, die per E-Mail versandt werden, nicht das Wort „Bewerbung“ und kein ZIP-Dateiformat. Solche E-Mails werden aus Sicherheitsgründen von uns nicht akzeptiert.
Für Rückfragen wende DICH bitte an das Team des Waldkindergartens unter buntspechte@jugendherberge.de
Wir freuen uns auf DICH.

Deutsches Jugendherbergswerk
Landesverband Baden-Württemberg e. V.
www.jugendherberge.de/bw

#gerneperdu



Seit über 20 Jahren ist die AS 2000 Autoteile GmbH ein leistungsfähiger Autoteile-Betrieb für die Region rund um Buchen. Um unseren Kunden weiterhin den gewohnt guten Service bieten zu können, suchen wir zur Verstärkung unseres Teams zum nächstmöglichen Zeitpunkt

Auszubildende (m/w/d)
als Einzelhandelskaufmann/-frau

Ihre Bewerbung richten Sie bitte schriftlich, per E-Mail oder telefonisch, zu Händen Konrad Schork, an



AS2000 AUTOTEILE
Albert-Einstein-Straße 4 (IGO) · 74722 Buchen
Telefon (0 62 81) 55 63 67 · www.AS2000-Autoteile.de
... alles spricht für uns!

meine-news.de-Beitrag » Schulzentrum Buchen

Anmeldetermine im Schulzentrum Buchen

Die Anmeldungen für die 5. Klasse finden von Montag, 10. März, bis Donnerstag, 13. März 2025, an der Abt-Bessel-Realschule und an der Karl-Trunzer-Gemeinschaftsschule im Sekretariat des Schulzentrums statt.
Eine persönliche Anmeldung ist an diesen Tagen jeweils von 8 bis 12 Uhr und Montag und Dienstag zusätzlich von 14 bis 18 Uhr möglich.
Bitte bringen Sie die Grundschullempfehlung („Rückmeldung für den weiteren Bildungsweg“ (Blatt 1) oder „Empfehlung der Klassenkonferenz“ (Blatt 2) oder die „Information über die in der zentralen Kompetenzmessung erzielten Ergebnisse“) und das „Formular für die Anmeldung“ (Blatt 3) mit. Zudem wird der Impfpass als Nachweis über den Masernimpfschutz benötigt.
Bei Alleinerziehenden ist zusätzlich der Nachweis über das Sorgerecht mitzubringen. Bei getrennt lebenden Erziehungsberechtigten mit gemeinsamem Sorgerecht ist die vollständige Anschrift mit Telefonnummer des anderen Elternteils und dessen Einverständniserklärung zur Anmeldung an der Schule erforderlich.
An allen Anmeldetagen steht die Schulleitung für Fragen und zur individuellen Beratung zur Verfügung.
Die Anmeldeformulare und viele weitere Dokumente und Informationen sind auf unserer Homepage www.schulzentrum-buchen.de eingestellt.
Im angegebenen Zeitraum können die Anmeldungen für beide Bildungsgänge, Realschule und Gemeinschaftsschule, auch per Fax an 0 62 81/5 57 15 15, per Mail an sekretariat@schulzentrum-buchen.de oder auch per Post geschickt werden. Die o. g. Blätter der Grundschulempfehlung sind jedoch zwingend im Original bis spätestens 13. März an der Schule abzugeben.

Diese Veranstaltung finden Sie auf www.meine-news.de/event/78520

10. März 2025
08:00 Uhr
Schulzentrum Buchen,
Dr.-Fritz-Schmitt-Ring 1,
74722 Buchen



Fahrschule PFEIL

Aa die Buchemer Huddelbätze messe sich ans Steuer setze.
Wer awwer niemols fahre lernt, isch vom Leewe weit entfernt.

Darum suchen wir einen **Fahrlehrer,** der es euch beibringt! (m/w/d)

Bezahlung: Überdurchschnittlich
Motivation: Top und viel
Bevorzugt: Zuverlässig
Bewerbung an: Fahrschule Pfeil
Carl-Benz-Straße 3, 74722 Buchen
info@fahrschule-pfeil.de
0171-3 34 08 26

GARTEN- & LANDSCHAFTSBAU

SCHÄFER & STICH GBR

www.schaefer-stich.de

BEWIRB DICH!

KOLLEGE GESUCHT

Wir stellen ein (m/w/d):
- VORARBEITER Garten-Landschaftsbau
- GARTEN-/ LANDSCHAFTSBAUER
- MAURER
- STRASSENBAUER
- HELFER in Voll- und Teilzeit

69427 Mudau-Steinbach
Tel. 0151 70157251
info@schaefer-stich.de



Suche zuverlässige , ehrliche Putzfee, die mich 1 x wöchentlich 3 -4 Std., nach Absprache auch 14 tägig, unterstützt. Raum Buchen, 2 Personen - Haushalt. PKW erforderlich, da etwas außerhalb. Bewerbungen Mon. Bis Freitag von 15.00 Ihr bis 18.00 Uhr 015111104476. Ich freue mich über Ihren Anruf!

Chorleiter/ in gesucht aufgeschlossener Kirchenchor mit 24 aktiven Mitgliedern sucht ab sofort oder später engagierte/n Chorleiter/in. Kirchenchor Sankt Martin Mudau Steinbach. Tel.062847381

Handwerksdienstleistungen Bau, Garten uvm! Heckenschnitt, Baum- und Rasenpflege, Erdaushübe, Entkernungen, Innenausbau, Hausmeister, Umzüge, Möbelbau oder als Aushilfe jeder Art. Aus Walldürn. ☎ 015147225889 (oder WhatsApp)

Rechtsanwaltsfachangestellte mit jahrelanger Berufserfahrung sucht Bürojob auf Minijob-Basis o. Teilzeitstelle (bis 16 Std./Woche) in Adelsheim oder Umgebung. Weitere Kenntnisse; Rechnungstellung sowie vorbereitete Buchführung. Bitte per E-Mail an m.mueller2025@freenet.de

Baumbusch Bestattungen

Buchen, Abt-Keller Str. 1, Tel. 06281-1220
Walldürn, Rotbild 7, Tel. 06282-319

Wir stellen ein:

Bestattungsfachkraft bzw. Bestattungshelfer (m/w/d) in Vollzeit (auch Quereinsteiger)

Aushilfskraft (m/w/d) auf Minijobbasis (€ 520,00)

Sie sind zuverlässig, körperlich belastbar, flexibel, teamfähig und haben ein gepflegtes Erscheinungsbild? Bereitschaftsdienste stellen für Sie kein Problem dar? Sie besitzen einen Führerschein?

Dann warten u.a. folgende Aufgaben auf Sie:
Überführung und Versorgung Verstorbener
Aushub von Erd- und Urnengräbern
Teilnahme am Bereitschaftsdienst
Begleitung von Trauerfeiern und Trägerdienste

Interessiert? Dann rufen Sie uns an!

Die BHKW Buchen GmbH erzeugt in ihrem Biomasseheizkraftwerk umweltfreundlichen Strom und Wärme durch die Verbrennung von Altholz.

BHKW BUCHEN

Zur Verstärkung unseres Teams suchen wir zum nächstmöglichen Zeitpunkt einen

Anlagenfahrer (m/w/d)

Deine wichtigsten Aufgaben:
- Betreuung des Biomasseheizkraftwerks
- Störungsaufklärung und -beseitigung
- Durchführung von Wartungsarbeiten- und Instandhaltungsarbeiten
- Dokumentation von Betriebsdaten

Dein Profil:
- Abgeschlossene Berufsausbildung in einem technischen Beruf
- Bereitschaft zur Übernahme von Bereitschafts-/Wechselschichten diensten (Früh-, Spät- und Nachtschicht auch an Wochenenden und Feiertagen)
- Führerscheinklasse B erforderlich
- Teamfähigkeit und Flexibilität

Wir bieten:
- einen sicheren und zukunftsfähigen Arbeitsplatz
- Weiterbildung zum Kesselwärter
- Fachlich geführte Einarbeitung
- 30 Tage Urlaub
- Urlaubs- und Weihnachtsgeld
- Betriebliche Altersvorsorge
- Arbeitskleidung
- Kostenlose Getränke

Weitere Informationen auf unserer Homepage:
www.bhkw-buchen.de
Wir freuen uns auf Deine Bewerbung und bieten Dir die Möglichkeit, uns in einem persönlichen Gespräch kennenzulernen.

Interesse?
Dann sende Deine Bewerbung an die
BHKW Buchen GmbH
Alexander Kraus • Betriebsleiter
Sansenhecken 1 • 74722 Buchen • Telefon 06281-562383
E-Mail: a.kraus@flohr.de

Ihr Landkreis



Ihr neuer Arbeitsplatz

Reinigungskraft (m/w/d)
Fachdienst Interner Geschäftsbetrieb

Teilzeit (22,50 Wochenstunden) | EG 2 TVöD | unbefristet |
Frankenlandschule Walldürn

Erfahrung bei der Reinigung | Bereitschaft zu flexiblen Arbeitszeiten | gute Deutschkenntnisse

Weitere Angaben zur Stelle finden Sie unter:
www.neckar-odenwald-kreis.de / Jobs und Karriere

Neckar-Odenwald Kreis

Dachmonteur (m/w/d)
GESUCHT!

zum nächstmöglichen Zeitpunkt

Ort: Friedensstraße 2A
74746 Höpfingen

Melde dich bitte bei uns unter **+49 6281 9028940**.

MD roofenergie

www.roofenergie.de
06281-9028940
0151-42383354
kontakt@roofenergie.de
Friedensstraße 2 A
74746 Höpfingen

Suche Minijob. Gerne kaufmännische Tätigkeiten, eine entsprechende Ausbildung ist vorhanden. Zudem mehrjährige Arbeitserfahrung im Bereich Marketing & Social Media. Arbeitszeit: Abends oder am Wochenende, gerne im Homeoffice, wenn nicht Umkreis von ca. 15 km um 74740 Osterburken. Mails an: michelle.mser@t-online.de

Reinigungskraft gesucht, für Privathaushalt in Walldürn. Ca. 3 Stunden pro Woche. Arbeitszeit nach Vereinbarung und auf Mini-Job Basis. Telefon: 06282/925372

Biete Nachhilfe in Französisch (bis Klasse 11) an, Raum Buchen, Tel. 0152/02570711

Biete Fahrzeugservice: Reifenwechsel, Ölwechsel, Filter, Reinigung, Diagnose uvm! Bei ihnen zu Hause oder bei uns. Hebebühne vorhanden. Direkt Anfragen: ☎ 015147225889, auch WhatsApp

Hol dir das neue Magazin jetzt an deiner Schule!



Hier findest du Top-Ausbildungsbetriebe der Region

QR-Code scannen.
E-Paper lesen.

news verlag
Erfolg gestalten

news Verlag, Miltenberg,
info@news-verlag.de, 09371/9550

meine-news.de-Beitrag »
Volkshochschule Buchen e. V.

Kursangebot: Deutsch für die Arbeit

Der vhs-Kurs „Deutsch für die Arbeit ab A2 Niveau“ startet am Dienstag, 11. März 2025, umfasst zehn Termine und findet dienstags und donnerstags jeweils von 18 bis 19.30 Uhr im vhs-Haus 1 in Buchen statt.
Sie haben bereits Deutschkenntnisse auf A2 Niveau und wollen weiter lernen? Dann ist dieser Abendkurs der richtige - hier üben Sie die wichtigsten Strukturen für die Kommunikation am Arbeitsplatz und im Alltagsleben. Auf Wunsch der Teilnehmenden kann später im Semester die nächste Staffel mit zehn Terminen angeboten werden. In Kombination mit selbstständigem Lernen zuhause können Sie sich so auf die B1 Prüfung vorbereiten. Vor der Anmeldung überprüfen Sie bitte Ihr Sprachniveau unter www.sprachtest.de.
Anmeldungen und weitere Infos unter www.vhs-buchen.de.
Lesen Sie den Beitrag online auf www.meine-news.de/195868

meine-news.de-Beitrag »
Gramlich aus Hardheim

Lehrstellenbörse

Auf der Suche nach dem richtigen Ausbildungsplatz? Dann nimm deine Zukunft selbst in die Hand und komm vorbei.
Samstag, 22. 03. 2025 von 10 – 13 Uhr, Walter Hohmann Schulverbund Hardheim.
Lesen Sie den Beitrag online auf www.meine-news.de/196360

meine-news.de-Beitrag »
Volkshochschule Buchen e. V.

Kursangebot: Lernen lernen – für Eltern

Der vhs-Vortrag „Lernen lernen – Strategien für Konzentration und Motivation bei Kindern“ findet am Montag, 24. März 2025 von 18 bis 19.30 Uhr im vhs-Haus 2 in Buchen statt. Wie können Eltern ihre Kinder beim Lernen unterstützen? Neben praktischen Lerntechniken, die Kinder befähigen, besser und mit mehr Freude zu lernen, werden Tipps zur Gestaltung einer positiven Lernumgebung vermittelt. Eltern erhalten wertvolle Impulse, um ihren Kindern ein entspanntes und effektives Lernen zu ermöglichen und sie langfristig in ihrem schulischen Erfolg zu unterstützen.
Anmeldungen und weitere Infos unter www.vhs-buchen.de.
Lesen Sie den Beitrag online auf www.meine-news.de/195982

Gesundheit im FOKUS Immunsystem


AdobeStock/Pixel-Shot

Die eigene Abwehr natürlich stärken: So geht‘s

(akz-o) Ein gut funktionierendes Immunsystem ist die beste Hürde, die wir Krankheitserregern in den Weg stellen können. Die folgenden Tipps sollen dabei helfen, unsere körpereigene Abwehr zu stärken.

Vitamine und Mineralstoffe

Bewährte Helfer im Kampf gegen Infekte sind Vitamin C und Zink. Auch Vitamin D kann das Immunsystem unterstützen. Es aktiviert die sogenannten Killerzellen, spezielle Zellen der Immunabwehr, die gegen Krankheitserreger wirken.

Gesunde Darmflora

Unser Darm wird natürlicherweise von Mikroorganismen wie Laktobazillen und Bifidobakterien besiedelt. Diese sogenannten probiotischen Bakterien kommen auch in Lebensmitteln wie Joghurt oder Sauerkraut vor. Im Darm sorgen sie für ein gesundes Bakteriengleichgewicht. Das ist wichtig für ein starkes Immunsystem.



Hefe-Beta-Glucane

Beta-Glucane sind spezielle Kohlenhydrate, die in den Zellwänden von Pflanzen, Getreide, Hefen und Pilzen vorkommen. Sie können auch in Form von Mikronährstoffpräparaten eingenommen werden. Hefe-Beta-Glucane können das Immunsystem „trainieren“ und dadurch die körpereigene Abwehr von Infekten verbessern. So zeigt zum Beispiel eine Studie, dass Marathonläufer durch die Einnahme von Hefe-Beta-Glucanen seltener unter Infekten der oberen Atemwege litten als Marathonläufer, die keine Hefe-Beta-Glucane einnahmen. Mehr Infos unter www.vitamindoctor.com

Händewaschen

Egal ob am Türgriff, Einkaufswagen oder dem Smartphone: Unsere Hände kommen häufig mit Keimen in Kontakt. Deshalb sollten wir sie mehrmals täglich mit warmem Wasser und Seife gründlich waschen. Vermeiden Sie es außerdem, sich mit den Händen ins Gesicht zu fassen.



Ein gut funktionierendes Immunsystem ist die beste Hürde gegen Krankheitserreger. Foto: Detailblick/stock.adobe.com/akz-o

Regelmäßig lüften

Mit unserer Atemluft stoßen wir winzige Partikel aus, die in der Luft schweben. In diesen Aerosolen können auch Viren enthalten sein, die eingeatmet werden können. Regelmäßiges Lüften – am besten mehrmals täglich für jeweils fünf Minuten bei weit geöffneten Fenstern – sorgt für einen gesunden Luftaustausch.

Ausreichend trinken

Heizungsluft hält uns schön warm. Leider trocknet sie aber auch die Schleimhäute im Nasen- und Rachenraum aus. Die natürliche Barriere für Viren und Bakterien wird geschwächt. Um die Schleimhäute feucht zu halten, am besten täglich mindestens 1,5 Liter Wasser oder ungesüßten Tee trinken.



FIT DURCH ERNÄHRUNG

Hinter diesem Slogan verbirgt sich vieles. Wer seinen Ernährungsstil gerne ändern möchte oder ein paar Kilos abnehmen möchte oder Fragen zum Thema Ernährung in der Stillzeit usw. hat, ist bei mir genau richtig!

lebe leichter®

Abnehmen mit Genuss!
NEUE Kurse starten Mitte März

Mehr Infos bei Svenja Schmitt unter: ernaehrung.schmitt@gmx.de oder 06293/ 3090195

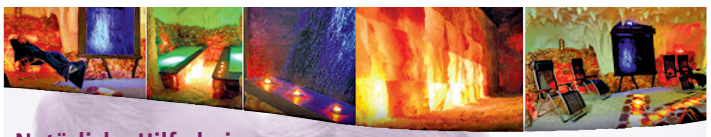

Natürliche Hilfe bei
- Asthma & Bronchitis
- Allergien
- Hauterkrankungen
- Herzerkrankungen
- Kopfschmerzen
- Migräne
- Stress
- Heuschnupfen u. v. m.

Öffnungszeiten
Einlass immer zur vollen Stunde.
Bitte vereinbaren Sie vorher einen Termin

Besuch der Salzgrotte:
Di – Fr 13.00 – 19.00 Uhr
Sa – So & Feiertage
10.00 - 19.00 Uhr

Gleich nebenan!
Besuchen Sie auch unsere Abenteuer- und Erlebniswelt „Paradiso Indoorspielplatz“!

Salzgrotte BUCHEN
Salzgrotte Buchen
Kilgensmühle 3 • 74722 Buchen
Tel.: 0 62 81 - 564 88 28
info@salzgrotte-buchen.de
www.salzgrotte-buchen.de

Physiotherapie

Physiotherapie • Medical Wellness • Fußpflege
Privatpraxis Monika Schreiber
Abt-Bessel-Str. 14
74722 Buchen
06281 - 56 54 865
monika-schreiber.de

Am 15. März 2025 öffnet das Gesundheitsforum Buchen erneut seine Türen und lädt alle Interessierten zu einem spannenden und informativen Tag rund um das Thema Gesundheit ein. Mit einem abwechslungsreichen Programm aus Fachvorträgen und einer Messe wird das Forum auch in diesem Jahr wieder viele Besucher anziehen. Der Andrang wächst von Jahr zu Jahr, was die Relevanz und das Interesse an gesundheitlichen Themen deutlich zeigt.

„Unser Ziel ist es, der Stadt Buchen und der gesamten Region eine Plattform zu bieten, auf der Themen rund um die Gesundheit allen nähergebracht werden können", so die Veranstalter Burkhard & Diana Scheuermann und Dr. Christina Steinbach, die das Gesundheitsforum seit 2010 organisieren.

Die Mischung aus Fachvorträgen und der Messe bietet den Besuchern eine ausgezeichnete Gelegenheit, sich über aktuelle Entwicklungen und wichtige Themen der Gesundheitsbranche zu informieren. Experten aus verschiedenen Bereichen – von der medizinischen Versorgung über Ernährung bis hin zu Bewegung und Prävention – stehen bereit, ihre Kenntnisse zu teilen und für Fragen zur Verfügung zu stehen. In diesem Jahr erwarten die Teilnehmer eine breite Themenvielfalt: Von der Gesundheit der Kinderzähne über frauenspezifische Gesundheitsfragen bis hin zu Ernährung und Bewegung für alle Altersgruppen.

Die Aussteller bieten zudem die Möglichkeit, direkt mit den Fachkräften ins Gespräch zu kommen und mehr über ihre Dienstleistungen und Angebote zu erfahren. Dies ist eine großartige Chance für alle, die sich für eine Ausbildung oder ein Studium im Gesundheitswesen interessieren, um sich ein erstes Bild von den verschiedenen Berufswegen und den Anforderungen zu machen.

Die Organisatoren freuen sich auch in diesem Jahr über die große Zahl an Ausstellern und Teilnehmern. „Es ist schön zu sehen, dass immer mehr Unternehmer der Region das Gesundheitsforum

Stadthalle Buchen

GESUNDHEITS FORUM BUCHEN

15. März 2025

Besuchen Sie uns auch gerne auf unserer Website!

www.gesundheitsforum-buchen.de

als wertvolle Plattform nutzen, um ihre Angebote und Dienstleistungen vorzustellen und sich als Experten im Gesundheitsbereich zu positionieren. Unser Dank gilt allen Ausstellern, ohne die dieses Forum in dieser Form nicht möglich wäre", so Scheuermann und Dr. Steinbach.
Für das leibliche Wohl ist ebenfalls gesorgt, sodass die Besucher bei einer Tasse Kaffee oder einem Mittagessen die Gelegenheit haben, sich zu entspannen und in lockerer Atmosphäre mit den Referenten und Ausstellern ins Gespräch zu kommen.
Wir laden Sie herzlich ein, das Gesundheitsforum Buchen zu besuchen, sich zu informieren und mit den Fachleuten der Region ins Gespräch zu kommen.



Liebe Mitbürgerinnen und Mitbürger,

am 15. März 2025 ist es wieder so weit: Das Gesundheitsforum Buchen öffnet seine Türen – eine ausgezeichnete Gelegenheit, sich intensiv mit dem Thema Gesundheit auseinanderzusetzen.
In einer Zeit, in der immer mehr Menschen auf ihre körperliche und geistige Gesundheit achten, wird es zunehmend wichtiger, sich über aktuelle Entwicklungen, präventive Maßnahmen und Behandlungsmöglichkeiten zu informieren.
Die Bedeutung eines gut funktionierenden Gesundheitssystems ist heute unumstritten. Doch gleichzeitig stehen wir auch vor der Herausforderung, qualifizierte Fachkräfte in diesem Bereich zu gewinnen. Der Fachkräftemangel macht sich auch in unserem Landkreis bemerkbar, insbesondere im Gesundheitswesen. Deshalb ist es umso wichtiger, jungen Menschen die Möglichkeit zu geben, sich über berufliche Perspektiven im Gesundheitssektor zu informieren.
Das Gesundheitsforum bietet hierfür die perfekte Gelegenheit: Mit einem abwechslungsreichen Programm aus Vorträgen und einer Messe, bei der Vertreter aus verschiedenen Gesundheitsberufen – von Ärzten über Apotheker bis hin zu Physiotherapeuten und Ernährungsberatern – zur Verfügung stehen, können Sie wertvolle Einblicke in die vielfältigen Berufsfelder gewinnen. Besonders junge Menschen, die vor einer Ausbildungs- oder Studienwahl stehen, erhalten hier praxisnahe Informationen und können mit den Experten direkt ins Gespräch kommen.
Ich lade Sie herzlich ein, am 15. März 2025 in die Stadthalle Buchen zu kommen. Nutzen Sie diese Chance, sich über die vielfältigen Angebote und Möglichkeiten im Gesundheitswesen zu informieren. Diskutieren Sie mit den Fachkräften und lassen Sie sich inspirieren!
Ich freue mich auf Ihre Teilnahme und eine lebhafte Veranstaltung.

Mit besten Grüßen

Ihr
Dr. Achim Brötel, Landrat



Programm

Vortragsbeginn: 11.00 Uhr
Hallenöffnung: 10.30 Uhr

10.30 Uhr	Begrüßung und Eröffnung
11.00 Uhr	Begrüßung und Stunde der Aussteller
12.00 Uhr	**Frauenpower für Körper und Seele: Gesundheitsstrategien der Internistin** (Kirsten Häfner, Fachärztin für Innere Medizin)
	warmer Mittagstisch
13.00 Uhr	**Fit und mobil mit Arthrose: alltagstaugliche Bewegungstipps** (Wiebke Philipp, Physiotherapeutin Physiotherapie Scheuermann)
13.45 Uhr	**Hormone am Drücker: Wer wirklich über Ihre Figur entscheidet** (Merle Werse, Ernährungsberaterin B. A., DR. AMBROSIUS Ernährungsberatung)
	Kaffee und Kuchen
14.45 Uhr	**Neurofeedback: verbesserte Gehirnfunktion für jedes Alter** (Vera Pfeil, Ergotherapeutin, Ergotherapie Sattler)
15.30 Uhr	**Leistenbrüche operieren: Mythen und Fakten zur erfolgreichen Therapie** (Leit. Oberarzt Dr. med. Christoph Ellwanger, Facharzt für Allgemein- und Viszeralchirurgie, Neckar-Odenwald Kliniken)
16.30 Uhr	Ende

Aussteller

Eintritt frei

Physiotherapie Burkhard Scheuermann Osteopathie
DR. AMBROSIUS
GERAS Seniorenpflege GmbH
Ihr Friesenhahn Apotheken Trio in Buchen
Hand in Hand Pflegedienst Tagespflege
Sanitätshaus Beyer
Pflegestützpunkt Baden-Württemberg Neckar-Odenwald-Kreis
BEMER Group
omm www.omm-moebel.de
Ergotherapie Sattler
Bio Region Neckar-Odenwald
Donner der hörmeister – Der zuverlässige Weg zum Hörerfolg!
Optik uihlein
AWO Neckar-Odenwald
Johannes-Diakonie RegioCare
Deutsches Rotes Kreuz Kreisverband Buchen e.V.
TSV 1863 Buchen e.V.
Neckar-Odenwald-Kliniken
Im Sonnengarten Wohnen & Pflege
Prinz Carl

Zum Mitmachen:
Reanimation des Schulsanitätsdienstes des Burghardt-Gymnasiums Buchen.

Gesundheit im FOKUS Heilpraktiker

Heilpraktiker - Traditionelles Wissen und moderne Ansätze

Heilpraktiker nehmen in der Gesundheitslandschaft eine besondere Rolle ein. Sie verfolgen einen ganzheitlichen Ansatz. Ihr Ziel ist es, Körper, Geist und Seele in Einklang zu bringen und so das Wohlbefinden ihrer Patienten zu fördern. Dabei setzen sie auf Methoden, die individuell auf die Bedürfnisse des Einzelnen abgestimmt sind.
Im Mittelpunkt der Arbeit eines Heilpraktikers steht der Mensch als Ganzes. Viele Beschwerden werden nicht isoliert betrachtet, sondern im Zusammenhang mit Lebensgewohnheiten, Ernährung und seelischer Verfassung analysiert.

Methodenvielfalt und individuelle Therapieansätze
Die Bandbreite der angewandten Verfahren ist groß Eine zentrale Rolle spielen Methoden, die den Organismus dabei unterstützen sollen, seine Selbstheilungskräfte zu aktivieren.

Bekannte Verfahren sind:
Phytotherapie (Pflanzenheilkunde):
Behandlung mit Heilpflanzen in Form von Tees, Tinkturen, Salben oder Kapseln.
Homöopathie:
Anwendung stark verdünnter Substanzen nach dem Ähnlichkeitsprinzip.
Akupunktur:
Einführen feiner Nadeln in bestimmte Punkte des Körpers, um den Energiefluss anzuregen.
Ernährungstherapie:
Anpassung der Ernährung zur Vorbeugung oder Behandlung von Krankheiten.
Hydrotherapie (Wassertherapie):
Anwendung von Wasser in verschiedenen Formen (z. B. Bäder, Güsse) zur Förderung der Gesundheit.
Manuelle Therapie (z. B. Osteopathie, Chiropraktik):
Behandlung von Funktionsstörungen des Bewegungsapparates durch manuelle Techniken.
Traditionelle Chinesische Medizin:
Ein ganzheitliches Medizinsystem, das verschiedene Methoden wie Akupunktur, Kräuterheilkunde und Ernährungstherapie umfasst.
Aromatherapie:
Verwendung ätherischer Öle zur Beeinflussung von Körper und Psyche.
Bach-Blütentherapie:
Verwendung von Blütenessenzen zur Behandlung von negativen Gemütszuständen.
Schröpfen:
Aufsetzen von Schröpfgläsern auf die Haut, um die Durchblutung anzuregen.





Fitness





ASB am Leinenkugel in Walldürn

Ambulant betreute Wohngemeinschaften in Walldürn:
- 2 Wohngemeinschaften mit jeweils 12 junggebliebenen Senioren
- Wohnortnah in familiärer Umgebung
- Individuell und doch gemeinsam
- 24-Stunden Präsenzdienst
- Pflegerische Versorgung durch ambulanten Pflegedienst

Betreutes Wohnen: selbständiges Wohnen im Alter
Tagespflege: kostenlosen Schnuppertag vereinbaren
Ambulanter Pflege- und Betreuungsdienst: Pflegeberatung nach § 37.3 SGB XI

Wir freuen uns auf Ihren Besuch!
Stella Lindemann · Einrichtungsleitung

Offene Besichtigungen:
Jeden Dienstag und Donnerstag von 14:00 - 16:30 Uhr

ASB am Leinenkugel
Gregor-Mendel-Strasse 1
74731 Walldürn

Tel.: 06282 28497-70
Mobil: 0173 2063476
s.lindemann@asb-heilbronn.de

ASB
Arbeiter-Samariter-Bund
Baden-Württemberg e.V.
Region Heilbronn-Franken

SUDOKU-RÄTSEL FÜR EINSTEIGER UND PROFIS

Wir wünschen viel Spaß beim Rätseln!

3			7	8				6
	8	6		9	2	1		
	4					2		7
	6	8	4			5	7	
			8			6		1
	9	7	6	1				
	1	2	9	4			6	5
	7		2					8
6				3				2

		2	1				4	
3							7	6
			5		4	2		
						5	3	
	1	6			5	8		9
5	3	9				4		
								4
		5	8	4		9		
8	4	3				6		

KONTAKTE

Ich (30+, halb Polin, 1,70 m, etwas mollig, Nichtraucherin) bin eine ruhige, liebevolle Frau, die viel Zeit für eine Beziehung mitbringt. Ich habe keine Kinder und möchte nun auf die altmodische Weise den richtigen Mann kennenlernen, nachdem Online-Dating bisher nicht die gewünschten Ergebnisse brachte. Gemeinsame Erlebnisse, körperliche Nähe und ein humorvoller Umgang miteinander sind mir sehr wichtig. Ich wünsche mir einen fürsorglichen Mann, der eine starke Schulter zum Anlehnen bietet und mit mir gemeinsam durchs Leben geht. Zuschriften bitte nur mit Bild an suche.herzensmensch@gmail.com oder ✉ Chiffre 777/3111

Jungegebliebene Witwe 77, vital, fröhlich, naturverbunden, sucht im Raum NOK lieben, verständnisvollen ehrlichen Mann für ein gemeinsames Füreinander ✉ Chiffre Z001/10490

SUCHE

Junge Familie sucht Putzhilfe für 3-4 Stunden pro Woche in Buchen. Bei Interesse gerne melden unter 0151/70182070.

Suche Holzhalle/Lagerplatz in Hardheim Gewann Rotebühl Eckweg. ☎ 06283/2295177

3-Zi.-Woh. mit Terasse o. Balkon, barrierefreie Dusche in Hettingen dringend gesucht. Festes Einkommen vorhanden! Bitte auf AB sprechen. 06281/96841

Suche Garage in Hardheim oder Höpfingen zur Miete ☎ 06283/2295177

Suche Holzhalle/Lagerplatz oder Feldscheune in Hardheim Gewann Rotebühl Eckweg. ☎ 06283/2295177

Suche Mofa, Scheunenfund etc. Vielleicht hat ja jemand noch eines Zuhause rumstehen. Vielen Dank. Tel. 01732620563

Putzfee gesucht! Für unser Haus in 74731 Walldürner Höhe suchen wir eine zuverlässige Reinigungskraft ab sofort. Interesse? Kurze Nachricht genügt! putzkraft.hoehe@gmx.de

Klinkersteine aus Abbruch gesucht - suche gut erhaltene alte gebrannte gelbe Klinker - Mauersteine, ca. 150 Stück, Format ca. 24 x 12 x 6 cm, Tel. 0176-23197971

Suche deutschspr. Frau m. KFZ zur Entlastung einer ältere Dame in Buchen für Alltagstätigkeiten im Innen- + Außenbereich des Hauses. Gerne auf Minijob-Basis. AB 06281/96841

Suche ein kleines privates Grundstück in Buchen, wenn möglich erschlossen und bebaubar.....muss aber nicht unbedingt sein.....erbitte Ihr Angebot unter thomashefner@gmx.de.....

meine-news.de-Beitrag » Verein FC Hardheim-Höpfingen aus Hardheim

FC Hardheim-Höpfingen goes international

Auch international sind unsere Fechter und Fechterinnen unterwegs. Unsere U17-Fechterin Svenja Heinrich startete bereits am 12. 01. 2025 als eine von 20 deutschen Fechterinnen im 326 Starterinnen starken Teilnehmerfeld in Samorin in der Slowakei. Wie bereits in Klagenfurt und Grenoble focht sie sich stark durch die Vorrunde. Sie konnte hierbei drei von sechs Gefechten für sich entscheiden. Gegen ihre Gegnerin aus den USA war dann allerdings kein Kraut gewachsen und sie musste sich geschlagen geben.

Am Ende dennoch eine starke sportliche Leistung und ein ordentlicher Platz 167.

Aber damit nicht genug. Am Sonntag, den 26. 01. 2025 war sie erneut international unterwegs. Dieses Mal zog es sie nach Novi Sad in Serbien. Als Teil der deutschen Delegation stellte sie sich dort der erneut stark besetzten, wenn auch nur 150 Starterinnen starken Konkurrenz. Hier lief die Vorrunde sogar noch besser und sie konnte vier von sechs Gefechten gewinnen. In einem denkbar knappen Gefecht verlor sie jedoch mit einem Treffer Unterschied und schied aus. Auch hier am Ende eine durchaus respektable sportliche Leistung und Platz 69.

Lesen Sie den Beitrag online auf www.meine-news.de/194935



meine-news.de-Beitrag » Sekretariat Burghardt-Gymnasium Buchen

Anmeldetermine am Burghardt-Gymnasium Buchen

Die Anmeldetermine am Burghardt-Gymnasium für die neuen Fünftklässler sind von
Montag, 10. bis einschließlich Donnerstag, 13. März 2025.
Montag, Mittwoch und Donnerstag: 8 bis 16 Uhr
Dienstag: 8 bis 18 Uhr

Auf der BGB-Homepage www.bgbuchen.de finden Sie unter der Rubrik „Service"-> Schüler werden am BGB, alle erforderlichen Vordrucke und Informationen.
Schritt 1: Das Anmeldeformular (ausdrucken, ausfüllen und unterschreiben)
Schritt 2: Anmeldeunterlagen
Von der Grundschule erhaltene Formulare:
a) Blatt 3 Formular für die Anmeldung (im Original)
b) eines der folgenden Formulare: (im Original)
Blatt 1 „Rückmeldung für den weiteren Bildungsweg" oder
Blatt 2 „Empfehlung der Klassenkonferenz für den weiteren Bildungsweg" oder
„Informationen über die Ergebnisse Kompass 4" oder
„Ergebnis des Potenzialtests"
Masernschutznachweis (Impfpass) bzw. Bestätigung der Grundschule, dass der Masernschutznachweis bereits vorgelegt wurde.
Um Wartezeiten bei der persönlichen Anmeldung zu vermeiden, bitte vorab einen Termin mit dem Sekretariat vereinbaren: 0 62 81/5 28 80 oder sekretariat@bgbuchen.de
Die oben beschriebenen Unterlagen (im Original) können auch per Post oder durch Einwurf am BGB-Briefkasten am Haupteingang zugestellt werden. (Eingang dieser Unterlagen am BGB bis spätestens Donnerstag, den 13. März 2025).
Bitte beachten Sie alle Hinweise zu den benötigten Unterlagen auf der Homepage der Schule.
Sollten noch Fragen offen sein, steht die Schulleitung unter 0 62 81/5 28 80 telefonisch zur individuellen Beratung zur Verfügung, während des Anmeldezeitraums sind auch persönliche Gespräche mit der Schulleitung möglich.

Lesen Sie den Beitrag online auf www.meine-news.de/196000

meine-news.de-Beitrag »
Förderverein Bildungshaus Am Römer e. V. aus Bödigheim

Bödigheimer Kinder- und Spielzeugbasar

Der Förderverein Bildungshaus Am Römer e. V. veranstaltet am Samstag, 22. März 2025 von 13.30 bis 15.30 Uhr in der Sporthalle Bödigheim wieder einen Kinder- und Spielzeugbasar. Verkauft werden darf alles "rund ums Kind" – von Kleidung über Spielzeug, Bücher bis zu "Hardware" wie Kinderwagen, Tretauto, Roller etc. Zusätzlich wird es einen Verkauf von Kaffee und Kuchen geben.
Tischanmeldungen bitte unter: foerderverein-bildungshaus@freenet.de, die Tischgebühr beträgt 8 Euro.
Der Erlös von Tischgebühr und Kuchenverkauf kommt den Kindern aus dem Bildungshaus Bödigheim zu Gute. Der Förderverein freut sich auf zahlreiche Gäste.

Diese Veranstaltung finden Sie auf www.meine-news.de/event/78083

22. März 2025
13:30 - 15:30 Uhr
Sporthalle Bödigheim,
74722 Buchen

meine-news.de-Beitrag »
Diözesanstelle Odenwald-Tauber, Frauenreferat aus Buchen

Segensfeier für Schwangere: Sei behütet

Am Sonntag, 23. März 2025, 17 Uhr findet in der Kapelle der Neckar-Odenwald-Klinik in Buchen eine Segensfeier für Schwangere unter der Leitung von Marion Grimm, Klinikseelsorgerin mit ihrem Team statt.
Eine Zeit guter Hoffnung und Vorfreude, aber auch eine Zeit mit Sorgen und Verunsicherung. Wie wird es werden? Wird alles gut gehen?
In dieser besonderen Situation tut es gut, den Segen Gottes zugesagt zu bekommen.
Herzliche Einladung zu einem Gottesdienst mit Meditation, Gebet und Gesang, Zuspruch und persönlichem Segen. Ob allein oder mit Partner*in, Freund*in, Hebamme – Sie sind herzlich willkommen!
Nähere Informationen bei Regina Köhler, Referentin für Frauenpastoral, Telefon 0 62 81/52 29 25 oder E-Mail regina.koehler@esa-dioezesanstelle.de.

Lesen Sie den Beitrag online auf www.meine-news.de/195232

ZWEIRÄDER

JUST CYCLES
Wir führen: FOCUS, GIANT, TREK, Diamant, RIESE & MÜLLER, SANTA CRUZ, Kalkhoff, SCOTT
Amorbach, Tel. 0 93 73/20 35 55

KTM Da.Fahrrad 27Gang 28 Zoll 46 Rahmenhöhe sportlich schwarz orange weiss fast wie neu.FP 400€.Tel.06286/929832

Suche Mofa, Scheunenfund etc. Vielleicht hat ja jemand noch eines Zuhause rumstehen. Vielen Dank. Tel. 01732620563

Herren Fahrrad 'City bike' 7Gang, 28Zoll, wenig gefahren, technisch+ optisch ok, €50 06297 617

Studentenfahrrad 28“, Marke Rixe, 3 Gang Nabenschaltung in gutem Zustand für 60,00€, TEL.: 06281 / 2700

Treckingfahrrad 28 Zoll Stevens, Damenfahrrad, hellblau, 24 Gang Shimano, wenig benutzt, Top Zstd. f. 320,-€ 06284/7154

Prophete E-Bike Alu City 28", 7 Gänge, Rücktritt und Tiefeneinstieg. Bei treten leichtes Geräusch zu hören. 300,-€ VB Kontakt ab 17 Uhr unter ☎ 06282-1724

Rennrad 28“, Bianci + 2 Ersatzräder VR + HR Ausstattung: Shimano 105, 14 Gang für 250€, TEL.: 06281 / 2700

Tolles Mountainbike 29 Zoll, FOCUS Black Forest, schwarz, Rahmenhöhe M, FOX-Federgabel, Shimano Deore/XT, 30 Gänge, Gebrauchsspuren, VHB 375,- Euro, Tel.: 06284/928918

Treckingfahrrad 28 Zoll Stevens, Damenfahrrad, hellblau, 24 Gang Shimano, wenig benutzt, Top Zstd. f. 320,-€ 06284/7154

Motorrad- Lederhose, schwarz, mit Knieprotektoren und Bundreissverschluss, guter Zustand, Größe S, 48 zvk. 45 € VB. Tel 1703064947

Bulls Big Free 27,5 Zoll E-Bike in der Farbe Blau/Orange zu verkaufen. Das Bike wurde mit neuen Reifen sowie Schläuchen, neuen Bremsbelägen hinten und vorne sowie Bremsflüssigkeit gewechselt. Die Momentane Reichweite des Akkus liegt zwischen ca. 50 und 60 km, je nach gefahrener Stufe und Streckenprofil. Preis 700,00 €. Bei Interesse gerne melden 0151/44518564

Große Auswahl
Fachwerkstatt
Beratung - Service
2RAD DOSCH Inh. Marco Dosch
Albert-Einstein-Str. 2A | 74722 Buchen
Tel. 06281/42 11
info@dosch.bike
www.dosch.bike

Mountainbike 26“ Niagara RH 50 cm, weinrot, 21 Gang Shimano Jeore, sehr guter Zustand, VHB 130€, TEL.: 06281 / 2700

SPORTIVE FAHRRÄDER, E-BIKES & ZUBEHÖR
Benno Löffler Bikes & Parts
Angebote unter
www.loeffler-bikes.de
Altheimer Straße 5
74746 Höpfingen-Waldstetten
Telefon 0 62 83 / 89 48

BULLS Jugendfahrrad 26 Zoll, 21 Gang, 4 ½ Jahre alt, sehr gut erhalten, Preis 200 €, Tel 0160 / 8939625

KA Draisler Campus Herren-Fahrrad rot, 28 Zoll Wenig gebraucht, leichte Gebrauchsspuren, Rahmenhöhe bei 60 cm 260 € VB Tel.: 015152005961

Kawasaki Z800, EZ05/2016, ABS, km 10500, Farbe: weiß, TÜV:neu, kurzes Heck, Leovice Auspuffanlage, Um/Unfallfrei, 1. Hand, 113 PS, s.g. Zustand, Preis: 6700 VHB, Tel: 01520 4963952

Holzspalter Vogesenblitz VP16, hydraul.16t Spaltkraft, sehr guter Zustand, Zwischentisch für Kurzholz, Antrieb über Zapfwelle, incl. Zapfwelle, Preis 2500€ VHB, Tel.015204963952

AUTOZUBEHÖR

Anlasser f. Mc Cormic bzw. IHC Schlepper/Bulldog hist. kleinen Schlepper, defekt als Teilespender oder Rep. Ritzel ok. 15,-€ VHB 015126655400

Verkaufe 4 Sommerreifen nwtg. auf Alufelgen 185/60 R14 82H VB 150,00 € TEL. 06283/50038

Verkaufe für 1er BWM 4x Sommerreifen. Good Year Efficence 195/55 R16 87H auf Stahlfelgen. Profiltiefe 6mm. Preis: 230 VHB Tel: 06291 64 77 88 Zimmern bei Seckach

Garmin Drive 5, 5" Display, Kartenupdate aktuell, incl. USB-Kabel und Auto Ladekabel. VHB 20,00€. 01758658329

Garmin Navi 2597 LMT, 5" Display, 45 Länder Europa, incl. Zubehör. VHB 42,00€. 01758658329

Anlasser f. Mc Cormic bzw. IHC Schlepper/Bulldog hist. kleinen Schlepper, defekt als Teilespender oder Rep. Ritzel ok. 15,-€ VHB 015126655400

215/50 R17 95V sehr gut erhaltene Winterräder mit 5 Loch Alufelgen 7,0Jx17 H2, passend für Ford Focus neues Model, Preis: 500€ VHS, Tel: 06284 7373

4 Neue Sommerreifen 215/70 R16 100H Yokohama für SUV , waren nur zur Überführung auf dem Neuwagen Preis 200,00 € Telefon 062828358

Hey Chef!
Keine Zeit für Social Media?
Kein Problem!
Wir machen das!
• Die Zielgruppe richtig ansprechen
• Film- & Fotoproduktion
• Inhalte auf den richtigen Kanälen ausspielen
• Community Management
news creativ
multimedial begeistern
Sprechen Sie mich an, ich berate Sie gerne!
Terminvereinbarung unter:
Bettina Scholl
Gebietsleitung Neckar-Odenwald
Telefon 0 93 71 / 955 - 150
bettina.scholl@news-verlag.de
News Verlag GmbH & Co. KG
Brückenstraße 11 | 63897 Miltenberg
www.news-creativ.de

TIERE

Verkaufe mehrere Bienenvölker auf Zandermaß. As und Os behandelt.

Verkaufe
Haflinger-Gespann
mit allem Zubehör und Sätteln.
Telefon 01515-5 23 13 18

PIA'S MOBILER HUNDEFRISEUR

01514 7111827 (auch WhatsApp möglich)
piasmobilerhundefriseur@gmail.com
piasmobilerhundefriseur.jimdofree.com

Suche jemanden, wer hat Interesse mir zu helfen ab und zu mal auf mein Hund aufpassen.Er ist sehr lieb, freut sich auf Gesellschaft.Rest - bei Anruf.Tel 015201705423

Happy Horse & Dog
Umgangsstunde mit dem Pferd



Umgang mit dem Pferd erlernen
Pflege, Bürsten & Streicheln
Anbinden, Führen, Aufzäumen & Satteln
Spazieren laufen & Geführtes Reiten
Reiterfreizeit & Ponyreiten
Kindergeburtstage

Andrea Walter
Mosbacher Str. 18 I 74850 Schefflenz
Tel. 0171-778 23 67
Mail: happy.horse.dog.aw.@gmail.com

Verkaufe Bienenvölker deutsch normal. TEL. 06296 1251

Süße Chihuahua-Welpen
mit Ahnentafel (Rüden) in den Farben Schoko fawn sind ab Mitte März zur Abgabe bereit.
Preis VB 1600 €
Näheres gerne telefonisch unter:
0171-7 78 23 67

Nicht immer Zeit mit dem Hund Gassi zu gehen? Ich mag Hunde und kann das nach Absprache gerne mal für Sie übernehmen. Buchen/Hainstadt. Tel. 0173-9190664 Anja Peschel

2 kleinere Chihuahua-Welpen in den Farben Schwarz mit weißen Abzeichen (Langhaar), Creme weiß mit kleiner Blesse (Kurzhaar) sind ab Mitte März abgabebereit.
Preis VB 1200 €
Meldet euch gerne telefonisch unter:
0171-7 78 23 67

Pferdeliebehealthy
Mit natürlicher Fütterung zu einem gesunden Pferd

- Futterberatung für dein Pferd online oder vor Ort
- Bioresonanzanalysen
- Laboranalysen
- Kurse über natürliche Pferdefütterung
- Leihgeräteservice



Ernährungsberaterin für Pferde
www.pferdeliebehealthy.de
0151 64655430
Termine nach Vereinbarung online oder telefonisch

meine-news.de-Beitrag » Landratsamt Neckar-Odenwald-Kreis

Wanderung der Amphibien: Naturschutzbehörde sucht wieder Helfer für Hollerbacher Straße

Jedes Jahr im Frühjahr wandern unzählige Frosch-, Molch- und Krötenarten von den Überwinterungsstätten zu ihren Laichplätzen. Amphibien zählen weltweit zu den bedrohtesten Tierarten. Im Neckar-Odenwald-Kreis kommen 13 der 21 in Deutschland bekannten Amphibienarten vor, sieben davon sind nach der Roten Liste gefährdet oder vom Aussterben bedroht.

Die Wanderung der Amphibien stößt jedoch oft auf menschengemachte Hindernisse: Vielbefahrene Straßenabschnitte, die für die Tiere eine Todesfalle darstellen. Zu ihrem Schutz werden deshalb entlang der Straßen Zäune angebracht, welche die Überquerung der Straßen verhindern. Nachdem sie mittels der Zäune in Sammeleimern geleitet werden, tragen ehrenamtliche Amphibienhelfer die Tiere zur anderen Seite. Die Untere Naturschutzbehörde beim Landratsamt sucht daher aktuell für den Waldabschnitt an der Hollerbacher Straße zwischen Buchen und Hollerbach wieder ehrenamtliche Helfer. Der Aufwand wird mit einem festen Stundensatz vergütet. Fahrtkosten zur Einsatzstelle und die Ausrüstung können ebenfalls abgerechnet werden.
Interessenten können sich bei Naturschutzfachkraft Lina Sauter von der Unteren Naturschutzbehörde unter lina.sauter@neckar-odenwald-kreis.de oder Telefon 0 62 81/52 12 16 12 melden. Dort werden auch weitere Fragen rund um den Amphibienschutz gerne beantwortet.

Lesen Sie den Beitrag online auf www.meine-news.de/195337



meine-news.de-Beitrag » Stadt Buchen

Führung in Buchen: „Jüdisches Leben in Buchen" – großes Interesse

„Marie Wolf und das jüdische Leben in Buchen" interessierte am Montagabend, dem 80. Jahrestag der Befreiung des KZ Auschwitz-Birkenau, über 60 Personen. Stadtarchivar Tobias-Jan Kohler führte die erfreulich große und altersgemischte Gruppe durch die Innenstadt und berichtete dabei über die reiche, jahrhundertealte Geschichte des jüdischen Lebens in Buchen. Natürlich mit einem besonderen Fokus auf „s Mariele", die 1899 in der Buchener Marktstraße geboren und 1942 in Auschwitz ermordet wurde. Ihre Lebensgeschichte, eingesprochen von ihrem Neffen Albert Lester, ist Teil des neuen Gedenkprojektes „buchen-gedenkt.de."

Lesen Sie den Beitrag online auf www.meine-news.de/196048



AUTOMARKT

OPEL original Radkappen 16", 4 Stück, neuwertig zu verkaufen 50.- € ☎ 0175 / 9425042

Abholung von Alt- und Schrottfahrzeugen mit Nachweis.
Ersatzteilverkauf AV Bender
(07136) 7661
74177 BFh-Untergriesheim

BAUMANN GmbH WALLDÜRN
Nutzfahrzeugverleih / Kurierdienst
Personen u. Güterkraftverkehr / Krankentransporte / Mietwagen

www.baumann-wallduern.de
Neue Altheimer Str. 3 • 74731 Walldürn • Tel. 06282 / 92770


CITROËN
seit 1983
AUTOHAUS WILD GMBH
Buchener Str. 41 | 74731 Walldürn | Tel. 06282 / 1200 | www.auto-wild.de

KFZ-MEISTERBETRIEB
Reparaturen aller Fabrikate
Tuning & Design
3D-Achsvermessung
Reifen-Teile-Zubehör
TÜV und AU im Haus
HOVEMANN CAR Design
HOLGER HOVEMANN
Hohlenstein 4
Buchen-Bödigheim
Tel. 06292/929101
Mobil 0172/6282814
www.hovemann-car-design.de

ÜBER 95 JAHRE IN DER REGION
Autohaus Nenninger Osterburken
...einfach mehr Leistung!
Tel. 06291 8156
www.auto-nenninger.de

meine-news.de-Beitrag » Röm.-kath. Kirchengemeinde Hardheim-Höpfingen im Madonnenland aus Hardheim

Abend für Eltern und pädagogische Fachkräfte – wie Kinder mit Trauer umgehen!

Regina Köhler, Referentin für die pastorale Begleitung von Kindertageseinrichtungen leitet am Dienstag, 18. März um 19.30 Uhr im Pfarrheim Hardheim einen Abend für Eltern und pädagogische Fachkräfte zum Thema Trauer und Abschied bei Kindern.

Auch Kinder machen Erfahrungen mit dem Tod: Ein geliebtes Haustier stirbt, vom Tod eines entfernten Verwandten wird gesprochen, ein Großelternteil oder ein Mensch in unmittelbarer Nähe des Kindes stirbt. Der erste Impuls vieler Eltern und päd. Fachkräfte ist es, die Kinder vor der Begegnung mit Abschied, Tod und Trauer schützen zu wollen. Doch wir wissen: Sterben, Tod und Trauer gehören auch zum Leben von Kindern. Es liegt an uns, zu verstehen wie Kinder mit Trauer umgehen und ihnen einen Raum zu geben, in dem ihre Gefühle, ihre Ängste, Sorgen und Fragen wahr- und ernst genommen werden.

Darüber wollen wir miteinander ins Gespräch kommen. Außerdem



Foto: Peter Weidemann
In: Pfarrbriefservice.de

werden Informationen zum Trauerprozess und zur Todesvorstellung bei Kindern gegeben.

Zehn Gesprächshinweise für Eltern und Erziehende sowie Informationen zu Bilderbüchern und zur Trauerthek der KÖB (Kath. öffentlichen Bücherei) ergänzen das Thema.

Dieser Vortragsabend ist eine Rahmenveranstaltung zur Ausstellung zum Thema Trauer „seelenschwer & hoffnungsvoll", die vom 16. bis 30. März im Pfarrheim Hardheim stattfindet.

Lesen Sie den Beitrag online auf www.meine-news.de/196024

VW Passat Variant Comfortline, Diesel, BJ 1/16 180TKM, 150 PS, ABS, Navi, Klima, AHG, LED, Panoramdach. Preis 11500 VB. Handy 015751309610

Radschrauben M12x1.25, Kegelbund 60 Grad, SW17, 26mm Gewindelänge 20.- €, ☎ 0175 / 9425042

Camper sucht Wohnmobil oder Wohnwagen 0173/8935854

Kippanhänger Zweiseitenkipper für Traktor zu verkaufen. Weiteres telefonisch 01515 6040146

Wir kaufen
Wohnmobile + Wohnwagen
Tel. 03944-36160
www.wm-aw.de Fa.

FENDT Topas 550 TG Bj. 2010 Einzelbetten, Rundsitzgruppe, Truma Mover SE und vielen Extras . Sehr gepflegt. Reifen 2Jahre alt. 10900 € Tel. 01751198413

Kofferraum-Abdeckrollo für Zafira A. (Bj.2004). Kaum benutzt, wg. Fahrzeugwechsel zvk. VB 25 €. Tel. 01703064947


KOMPETENT
FAIR
ZUVERLÄSSIG
AUTOSERVICE BISCHOF
Kfz-Service | Unfallreparatur
HU/AU | Scheibenaustausch
Scheibenreparatur | Nachrüstungen
Fahrzeughandel
Reifenreparatur | Neureifen
Klimaservice und vieles mehr ...
Autoservice Bischof | Siemensstr. 23 | 74722 Buchen | Telefon 06281.565 9850 | info@autoservice-bischof.de | **www.autoservice-bischof.de**

meine-news.de-Beitrag » kunstreich e. V. aus Walldürn

Vernissage „luzide.schichten.“: Lea Bruns, Fotografie & Helene Endlich, Lithografie

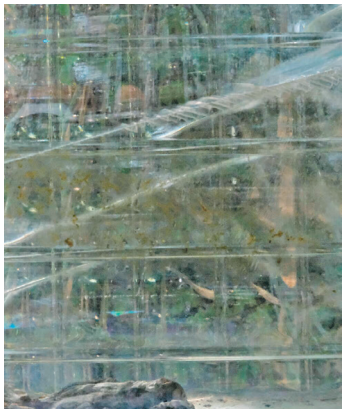

Am Samstag, den 15. März eröffnet der kunstreich e. V. Walldürn seine Frühjahrsausstellung 2025 um 19 Uhr in der Galerie Fürwahr in der Altstadt Walldürns.

Gute Künstlerkontakte in den Rhein-Neckar-Raum von Maria Stolz-Günther, die sich seit vielen Jahren in der Galerie Fürwahr engagiert und ehrenamtlich Dienste versieht, trugen dazu bei, zwei junge Künstlerinnen aus Mannheim und Karlsruhe für eine Ausstellung zu gewinnen: Helene Endlich aus Mannheim zeigt in der Galerie Fürwahr ihre Lithografien, Lea Bruns aus Karlsruhe ist mit ihren z. Tt. großformatigen Fotografien vertreten.

In der Ausstellung „luzide.schichten.“ korrespondiert eine Auswahl ihrer Werke miteinander und verschafft damit – auch im eigentlichen Wortsinn – Durchblicke.

Nach ihrem Studienabschluss in Berlin an der Universität der Künste lebte Helene Endlich zunächst in Karlsruhe; seit 2020 in Mannheim. Der Schwerpunkt ihrer künstlerischen Arbeit liegt im Medium Lithografie. Hier nutzt sie sowohl die Möglichkeiten für gestisch-intuitiven Ausdruck in der Zeichnung als auch die Vielfalt der bedruckbaren Bildträger, wodurch zuletzt zunehmend installative Arbeiten entstanden sind.

Die ausgebildete Kunsterzieherin Lea Bruns hat ein Gastsemester in der Fachklasse für Fotografie bei Dörte Eißfeldt an der Hochschule der Bildenden Künste in Braunschweig absolviert und lebt seit 2019 in Karlsruhe. Sie arbeitet als Kunstlehrerin an einem Gymnasium. In ihrer künstlerischen Praxis stellt die Fotografie das Hauptmedium dar.

Für die Entstehung der Fotografien ist das Flanieren, also das absichtslose Umherschweifen, in meist fremden Städten, von großer Bedeutung. Inhaltlich beschäftigt sich die Künstlerin mit Materialität, Oberflächen sowie der Gleichzeitigkeit und Komplexität urbanen Lebens.

Die Aktiven bei kunstreich Walldürn freuen sich auf viele Gäste zur Ausstellungseröffnung. Seine einführenden Texte zu den Arbeiten der Künstlerinnen wird Gunter Schmidt aus Tauberbischofsheim hören lassen und für die musikalischen Momente konnte Dieter Kaiser am Piano verpflichtet werden. Auf die Besucher wartet also erneut ein erlebnisreicher Abend in angenehmer Atmosphäre. Dies wissen alle Kunst-, Musik- und Literaturfreunde inzwischen sehr zu schätzen.

Mit Präsentationen von Abeiten der Künstlerinnen und Künstler einer jüngeren Generation möchten die Veranstalter bei kunstreich e. V. auch neue Besucherkreise gewinnen.

Lesen Sie den Beitrag online auf www.meine-news.de/195592

meine-news.de-Beitrag » Landratsamt Neckar-Odenwald-Kreis

Fachdienst Landwirtschaft: Online-Veranstaltungsreihe „Direktvermarktung“ mit Exkursionsangebot

Eine stimmige Hofladengestaltung und eine ansprechende Warenpräsentation sind neben qualitativ hochwertigen Lebensmitteln wesentlicher Bestandteil einer erfolgreichen Direktvermarktung. An drei Online-Terminen kommen erfahrene Expertinnen und Experten und erfolgreiche Praktikerinnen und Praktiker zu Wort. Die Absatzwege für „Selbstbedienung und Automatenverkauf“ werden jeweils an einem Nachmittag vertieft.

Eine ganztägige Exkursion mit Best-Practice-Beispielen und Zeit für einen Erfahrungsaustausch ergänzen die Online-Seminare, ebenfalls mit den Schwerpunkten: „Erfolgreiche Lösungsansätze für Selbstbedienung und Automatenverkauf“.

Nähere Infos und Anmeldung https://www.neckar-odenwald-kreis.de/.../Online...

Veranstalter sind die Landwirtschaftsämter der Landkreise Breisgau-Hochschwarzwald, Emmendingen, Freudenstadt, Göppingen, Karlsruhe, Konstanz, Main-Tauber-Kreis, Neckar-Odenwald-Kreis, Ortenaukreis, Rastatt, Rems-Murr-Kreis, Rottweil, Schwarzwald-Baar-Kreis und Tuttlingen.

Lesen Sie den Beitrag online auf www.meine-news.de/196342







HANDWERK
VOM FEINSTEN

Im Tischler- und Schreinerhandwerk verbinden sich traditionelle Handwerkskunst und modernste Technologie. Mit Präzision und Know-how entstehen einzigartige Werkstücke aus Holz, Glas, Metall und anderen Werkstoffen. Von maßgefertigten Möbeln über exklusive Inneneinrichtungen bis hin zu High-Tech-Fenstern – die Einsatzbereiche sind vielfältig.


Bild: Freepik

Zuhause durchatmen: Massivholzmöbel sorgen für ein gesundes Raumklima

Herford. Viele Menschen haben mit Allergien zu kämpfen. Laut dem „Allergie Informationsdienst" des Helmholtz Zentrum München wird bei 15 Prozent der Erwachsenen im Laufe ihres Lebens ein Heuschnupfen diagnostiziert. Mit Pollenschutzgittern und ausgewählten Zeiten zum Lüften der Wohnung kann das Wohlbefinden im Zuhause verbessert werden, doch auch die Einrichtung kann hierbei unterstützen. „Dementsprechend zeichnet sich auch ein klarer Trend zum gesunden Wohnen mit natürlichen Möbeln in den eigenen vier Wänden ab", so Andreas Ruf, Geschäftsführer der Initiative Pro Massivholz (IPM).


Foto: IPM/Thielemeyer

Möbel aus Massivholz erleichtern gerade Allergikern das Leben. Der natürliche Rohstoff Holz kann sich nicht elektrostatisch aufladen und zieht damit auch keinen Staub oder Schmutz an. Dadurch bleiben auch Pollen aus der Luft nicht an den natürlichen Möbeln haften, sondern fallen auf den Boden, wo sie mit wenig Aufwand entfernt werden können. Zudem nimmt Holz permanent Feuchtigkeitsüberschüsse aus der Raumluft auf und gibt sie bei entsprechend trockener Luft wieder in die Räume ab. „Dadurch wird das Raumklima positiv beeinflusst. Denn nichts ist so störend wie zu trockene oder zu feuchte Atemluft", weiß Ruf. Ein weiterer wesentlicher Vorteil ist die nachhaltige Verbesserung der Luftqualität: Der Grund liegt in der Zellstruktur des natürlich gewachsenen Materials Holz. Massivholzmöbel können durch ihre offenporigen Oberflächen auch Schadstoffe aus der Luft absorbieren. „Beim nächsten Lüften geben die Holzoberflächen diese gebunden in Wasserdampf wieder ab und die Schadstoffe verschwinden auf direktem Wege nach draußen", so der Möbel-Experte.



E-Mail: donner81@aol.com
Mobil-D1: 0160/9642 52 68
Spechtweg 2 • 74838 Limbach-Laudenberg

WOHNWERK-MANUFAKTUR
Individualmöbelbau
Altbausanierung
CNC-Technik
Fenster, Türen & Treppen
Innenausbau
Lack- und Glasdesign
Tim Hofmann
Alte Buchener Straße 13/1
74722 Buchen-Hettingen
0 62 81/9 02 02 28
info@wohnwerkmanufaktur.de
WOHNWERK INNENAUSBAU & GLASDESIGN
ehemals Schreinerei KERN
HOLZ – GLAS – LICHT
MEISTERHAFT VEREINT
WWW.WOHNWERK-MANUFAKTUR.DE


Frühlingsdächer von Holzwurm.
Wir bringen Frische auf Ihr Dach.
Jetzt anrufen und aufblühen!
Tel. 06281 55 77 90
www.holzwurm-buchen.de
BRAAS SYSTEMPARTNER
ZIMMEREI HOLZWURM

WIE DER SCHREINER KANN'S KEINER!

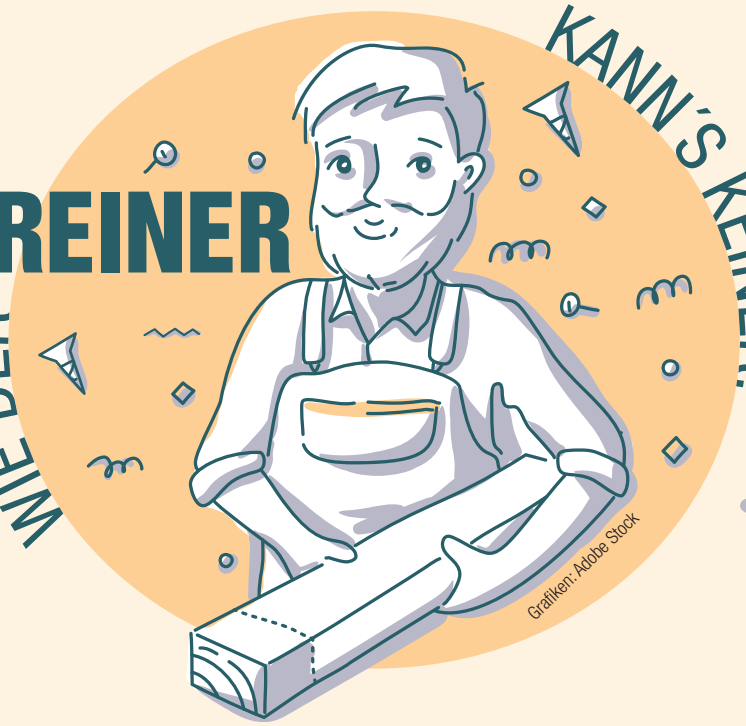



Foto: IPM/Wimmer
Massivholzmöbel

Diese feuchteanziehende Eigenschaft bei Holz nennt sich „Hygroskopie". „Schließlich wirken sich Pollen und Staub bei zu feuchter oder zu trockener Luft auf die Schleimhäute der Bewohner in der Wohnung aus und erschweren damit das Atmen. Besonders Allergiker wie auch feinfühlige Menschen spüren diesen positiven Effekt der regulierten Luftfeuchtigkeit schon nach kurzer Zeit. Das trägt langfristig zu einem gesunderen Wohnen und besseren Durchatmen im Zuhause bei", schließt Ruf.

IPM/RS





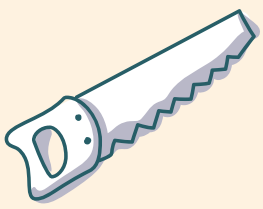



HANDWERK
VOM FEINSTEN

Im Tischler- und Schreinerhandwerk verbinden sich traditionelle Handwerkskunst und modernste Technologie. Mit Präzision und Know-how entstehen einzigartige Werkstücke aus Holz, Glas, Metall und anderen Werkstoffen. Von maßgefertigten Möbeln über exklusive Inneneinrichtungen bis hin zu High-Tech-Fenstern – die Einsatzbereiche sind vielfältig.



Bild: Freepik

Silbergrau vorbewittert statt lasiert: Fassaden erhalten mit Thermoholz ein naturnahes, langlebiges Erscheinungsbild

(DJD). Holz als nachwachsendes Material ist beim Hausbau unverzichtbar. Insbesondere bei der Fassadengestaltung erfreut sich der natürliche Werkstoff zunehmender Beliebtheit. Schließlich verbindet Holz eine natürliche Ästhetik mit umweltfreundlichen Eigenschaften. Doch die sich verändernden klimatischen Bedingungen stellen das Material vor Herausforderungen. Feuchtigkeit kann zu Verzug oder Rissen führen. Viele Bauherren scheuen daher den vermeintlich hohen Pflegeaufwand, der mit einer Holzfassade verbunden ist. Dabei gibt es heute deutlich robustere Alternativen.



Foto: DJD/Swero

Hitze macht Holz stabil

Zu den modernen Lösungen für Langlebigkeit und Robustheit zählt etwa thermisch modifiziertes Holz. Durch eine spezielle Hochtemperaturbehandlung bei rund 225 Grad Celsius wird die Feuchtigkeit dauerhaft reduziert. Dadurch erhöht sich nicht nur die Stabilität, sondern auch die biologische Lebensdauer der Holzprofile. Das Ergebnis ist bei Anbietern wie Swero ein witterungsbeständiges und pflegeleichtes Material, das sich sehr gut für Fassaden eignet. Nach der Thermobehandlung nimmt das Holz eine dunklere Farbe an. Je nach Holzart variiert diese zwischen honiggelben und schokobraunen Tönen. Mit der Zeit setzt jedoch ein natürlicher Vergrauungsprozess ein, der sich auf die Optik der Fassade auswirkt. Der silbergraue Patina-Look ist für viele Bauherren ein gewünschtes Designelement der Holzfassade. Um diese Vergrauung gleichmäßig zu gestalten, wurden früher spezielle Lasuren verwendet. Diese haben jedoch ihre Grenzen, da sie sich mit der Zeit abnutzen.

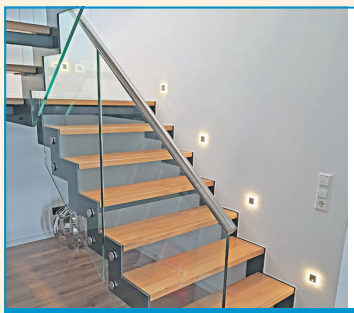

www.diehanaks.de
die Hanak's
Ihre Treppenspezialisten

Kragarmtreppen ▪ Faltwerktreppen
Holztreppen ▪ Steintreppen
Wangentreppen ▪ Tritt- u. Setzstufen
Außentreppen ▪ Spindeltreppen
Raumspartreppen

Karl-Fürst-Weg 3 | Höpfingen | www.diehanaks.de
Tel. 0 62 83/3 03 99 53 | Mobil 0173/8 80 83 20

GÖBES

#schreinerin **MACH WAS ECHTES** #schreiner

Wir suchen Dich!

Auszubildenden zum Schreiner (m/w/d)

Du hast Lust, Dir Deinen eigenen Van auszubauen? … oder
Deinen individuellen Schreibtisch aus Holz?
Dir macht es Spaß, kreativ zu sein und Du willst Dich handwerklich ausleben?
Du möchtest deine Eigenverantwortung und Selbständigkeit
unter Beweis stellen?
Dann ist eine Schreinerausbildung bei uns genau das Richtige für Dich.

Bewirb Dich jetzt!!!

Göbes GmbH Türenfertigung + Innenausbau
Neuer Weg 15 74736 Hardheim - Schweinberg
karriere@goebes.de www.goebes.de
Göbes GmbH schreinerei_goebes





Einbruchschutz
+
Türen
+
Innenausbau

GÖBES GMBH
Türenfertigung + Innenausbau
74736 Hardheim-Schweinberg
Tel: 06283 – 22694 - 0
info@goebes.de
www.goebes.de

GÖBES

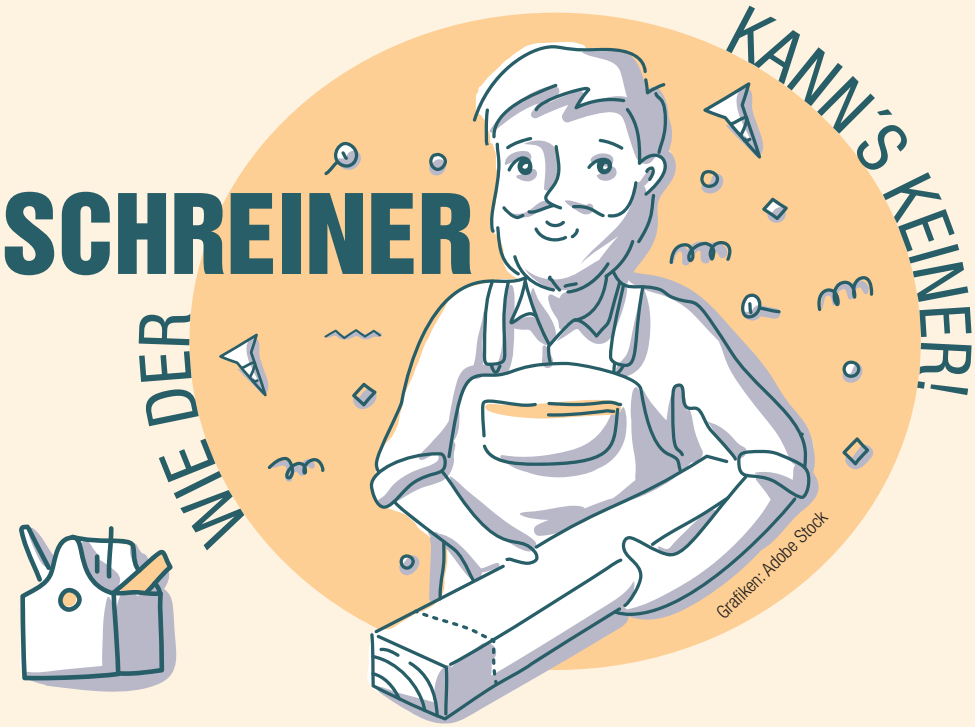

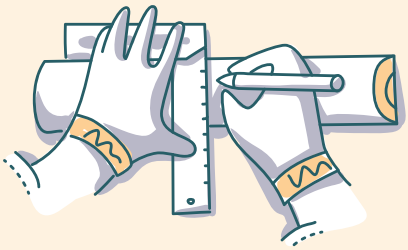



DJD/Swero

Natürliche Vergrauung statt Chemie

Stattdessen wird beispielsweise Grizawood als thermisch modifiziertes Holz ohne chemische Zusätze verarbeitet. Durch die Hitzeeinwirkung wird das farbgebende Lignin leichter auswaschbar, sodass bereits nach drei bis fünf Monaten im Bewitterungsstand ein natürlicher Silbergrau-Effekt entsteht. Die hohe Dimensionsstabilität des thermisch behandelten Holzes erlaubt die Vorbewitterung fertig gehobelter Profile. Die Optik der entstehenden Vergrauung kann je nach Holzart leicht variieren, unter www.swero.de etwa gibt es mehr Informationen. Ein wesentlicher Vorteil des Einsatzes von Thermoholz ist, dass die Fassade wegen der hohen biologischen Dauerhaftigkeit keine weitere Pflege benötigt. Je nach Ausrichtung, Bewitterungsintensität, Beschattung und Staubbelastung in der Luft verändert sich auch bei Grizawood der Farbton im Laufe der Zeit. Er wird jedoch immer die natürliche Holzstruktur betonen. Für Grizawood werden vorzugsweise heimische Hölzer wie Tanne oder Fichte verwendet. Diese Holzarten tragen auch zur nachhaltigen Bewirtschaftung der Wälder bei.









LANDWIRTSCHAFT

Zwei Kirschbaumstämme 4,20 m lang Ø 0,45cm/0,40cm 2 Jahre abgelagert zvk. ☎ 06287/1252 ab 19.00 Uhr

AS - Mäher 53 - B4 mit 4 Rädern, Seitenauswurf, 2-Takt Motor für Hanglage, Radantrieb, Bauj. 2008, voll funktionsfähig für 280,-€ zu verkaufen. 01758658329

Zwei Schlepperschläuche 12,4x28 wegen Fehlkauf zu verkaufen 70€ Nach 19.00Uhr ☎ 06287/1252

Heu & Stroh als kleine HD-Ballen zu verkaufen, Transport möglich. 0173-3237707

Honda HR 173 Rasenmäher, Bauj. 1989, noch funktionsfähig aber mit Gebrauchsspuren, zB. für Bastler für 35,-€, 01758658329

Agria Zusatzgewichte für Antriebsräder. Hist. Zugmaschine Diesel-Einachser Bj. 1967. 2 Stk. für 40,-€ 015126655400

Kippanhänger Zweiseitenkipper für Traktor zu verkaufen. Weiteres telefonisch 01515 6040146

Verkaufe alten Federzinken-Grubber ohne Walze. Gesamtbreite ca. 2,40 m. 015155922449

Verkaufe Birken-Stammholz (10-30cm dick) für Brennholzaufarbeitung. Birke ist sehr gutes Brennholz. 59,-€/fm ist ca. 45,- € pro ster). Sehr gut erreichbar ☎ 0170/5619647

VERKAUFE: Saugdruckgebläse Kongskilde 11 KW mit Ansaug- und Gebläserohren sowie Schrotmühle Heger 4 KW. Preis VHB. ☎ 015159116817

Pferdemist zu verschenken in Walldürn. Ca 30 bis 40 m³. Gut abgelagert. Kann evtl auch zugeführt werden.Tel. oder WhatsApp 0157/50123340

Suche gebrauchte Frontladergabel für Baas Frontlader. 015155922449

Suche Heckmähwerk, Breite 2,40m - 3,20m. Tel. 0176-44559821

Suche landwirtschaftliche Fläche zwischen Mudau und Walldürn zu kaufen. Gern alles anbieten, Angebotewerdendiskretbehandelt.el.015122254380

Dieselfass 2000l mit Pumpe - 250€ - Tel. 0176/96706130

Gardena Fadenschneider 220 Volt neuwertig, kaum genutzt. neuer Faden eingezogen, 50 m Ersatzfaden, komplett 25,-€ Top Zstd. 015126655400

Buchenbrennholz, trocken zu verkaufen in bester Qualität, Zufuhr möglich ☎ 0151/64434927

Wiesenheu zu verkaufen Ø 120 von 2023 ☎ 06287/1252 nach19.00 Uhr

Siemens Starkstrommotor 13,5 kW, von Botsch Häcksler, 1440 U/min, 3-fach Keilriemenscheibe. Stern-Dreieckschalter. Wellen-D 42,5 mm VB 130€ 74722 BCH 01703064947

Lehner Universalstreuer mit Dreipunktbock - 1250€ - Tel. 0176/96706130

Eicher, Bj. 69 35 PS, restauriert, Reifen neu, 7.800,- €. ☎ 0151-57881841

Größere Mengen 1. u. 2. Schnitt Heu in Rundballen 1,60m u. 1,80 m Ernte 2022 und 2023. günstig zu verkaufen Raum Buchen/Mudau.Tel.: 06284 9297946 od. 0151-70890513

2 Schlepperschläuche wegen Fehlkauf zvk. 70 € ☎ 06287/1252 nach 19.00 Uhr

STROMERZEUGER pramac PX 8000 , 5,0 KVA, 400V , AVR E-Start, neu unbenutzt inkl.Betriebsanleitung. VHB 1.250 Euro Tel.Nr. 0179/2089853

Anhänger für Traktor, Stahlrahmen, Holzaufbau, Ladefläche 3,6m x 1,5m mit Beleuchtung 80.-€ ☎ 0175 / 9425042

Brennholz Buche & Esche zu verkaufen. Trocken und abgedeckt gelagert. In 1 m Stücke gespalten für 85€ pro Ster. Tel 06292 1584

Brennholz ca. 1m lang, gut abgelagertes und abgedecktes Escheholz zu verkaufen nach 19.00 Uhr ☎ 06287-1252

Brennholz Fichte/Kiefer/Esche gemischt, ca. 1m gespalten und am Waldrand aufgesetzt, 2,5 Jahre abgelagert, Abholpreis ab Mudau 45.- Euro pro Ster. ☎ 01577/6832525

Brennholz Kiefer/ Fichte abgedeckt und trocken gelagert. 1m Stücke für 55 € pro Ster zu verkaufen. Kann auf Wunsch auch gesägt werden. Tel 06292 928948

Brennholz ofenfertig, gesägt auf Wunschlänge, incl. Anlieferung im Umkreis bis ca. 25 km, zu verkaufen, tel. 0160/7439700

Brennholz starkes Kiefer und Fichte günstig zu verkaufen. Tel: 06284/1290

Brennholz, 1m Stücke, gemischt Weich- und Hartholz, gut abgelagert, Ortsteil von Mudau, für Selbstabholer oder auch auf Wunsch sägen und Zufahrt möglich. Tel.: 06284 1577

Fadenschneider Benzin Einhell, neu mit Autocut-Kopf und 2,4 mm Faden. Neu - TOP-Zstd. Umhängegeschirr fehlt 75,-€ 015126655400

Amazone Düngerstreuer EK300 zu verkaufen Tel.0152 058 04100

Heu-Quaderballen zu verkaufen, von ungedüngten Wiesen in top Qualität. Transport möglich. 0173-3237707

Geburtshelfer in TOP Zstd, für Kühe, 1,50 m lang mit Zubehör. Keine Macken am Gewinde oder Defekte, kein Rost. 70,-€ VHB Tel. 015126655400

Fichte Brennholz in 1m Stücke gespalten und trocken gelagert für 55 € pro Ster zu verkaufen. Tel. 06292 1584

Dietz Elektromotor 1,5 PS mit großer Schleifscheibe v. Häcksler, guter Zustand, an Selbstabholer zvk. 50€ VB in 74722 BCH 01703064947

meine-news.de-Beitrag » Landratsamt Neckar-Odenwald-Kreis

Jetzt bewerben! Fördergelder für zukunftsweisende Projekte in der Region

Die Fördermittel des Regionalbudgets und LEADER-Programms stehen ab sofort für den Zeitraum vom 3. Februar bis zum 14. März 2025 zur Verfügung. Im Rahmen dieser Förderaufrufe können innovative Projekte in verschiedenen Handlungsfeldern durch EU-Mittel und Landesmittel unterstützt werden.

Im LEADER-Programm werden insgesamt 800.000 Euro an EU-Mitteln zur Verfügung gestellt, die insbesondere in den Bereichen Nah- und Grundversorgung, Daseinsvorsorge und Mobilität, Begegnung, Gemeinschaft und Ehrenamt, Umwelt, Landschaft, Natur und Klima sowie Freizeit, Tourismus und Kultur eingesetzt werden können. Ziel dieser Förderung ist es, die Lebensqualität in ländlichen Regionen zu verbessern und nachhaltige Entwicklungen zu unterstützen.
Für das Regionalbudget stehen 140.000 Euro bereit, wobei eine Förderung von bis zu 80 % der Netto-Investitionssumme gewährt wird. Die Gesamtinvestition für ein Projekt darf dabei 15.000 Euro netto nicht überschreiten. Dieses Budget richtet sich an kleinere Projekte, die einen positiven Beitrag zur regionalen Entwicklung leisten und zur Verbesserung der Infrastruktur und Lebensqualität in den Gemeinden beitragen.

Fördermöglichkeiten im Detail:

LEADER-Förderung: Mit einem Gesamtvolumen von 800.000 Euro werden Projekte in den Bereichen Nah- und Grundversorgung, Daseinsvorsorge, Mobilität, Begegnung, Gemeinschaft, Ehrenamt, Umwelt, Natur, Klima sowie Freizeit, Tourismus und Kultur gefördert. Die Förderhöhe variiert je nach Projekt und Zielsetzung.
Regionalbudget: Hier wird ein Fördersatz von 80 % gewährt, wobei die Gesamtinvestition eines Projekts die Summe von 15.000 Euro netto nicht überschreiten darf. Diese Förderung ist besonders für kleinere, lokal orientierte Projekte geeignet.
Interessierte können sich ab dem **3. Februar bis zum 14. März 2025** für die Fördermittel bewerben. Alle Anträge müssen innerhalb dieses Zeitraums eingereicht werden.
Wer kann sich bewerben? Förderberechtigt sind sowohl öffentliche als auch private Institutionen und Vereine, die Projekte in den genannten Handlungsfeldern umsetzen möchten. Auch Kommunen und lokale Akteure können von den Fördermitteln profitieren und innovative Ideen zur Stärkung der Region einbringen.
Nutzen Sie diese Chance, um Ihre Ideen für eine nachhaltige und zukunftsfähige Region Wirklichkeit werden zu lassen! Alle relevanten Informationen und Antragsunterlagen finden Sie auf www.leader-neckartal-odenwald.de des jeweiligen Förderprogramms.
Für Rückfragen und Beratung stehen Sabine Keller, Geschäftsführerin der LEADER-Geschäftsstelle, Regionalentwicklung Neckartal-Odenwald aktiv e. V., 74821 Mosbach, Telefon 0 62 61/84-13 96 und Petra Bauer 0 62 61/ 84-13 95, E-Mail info@leader-neckartal-odenwald.de für alle Fragen rund um die Antragstellung und die Fördermöglichkeiten zur Verfügung.
Seien Sie Teil einer starken, zukunftsfähigen Region und bringen Sie Ihre Projekte mit Unterstützung von EU-Mitteln voran!

Lesen Sie den Beitrag online auf www.meine-news.de/194998

meine-news.de-Beitrag » Volkshochschule Buchen e. V.

Kurs: Prostatagesundheit – Der männliche Beckenboden

Der vhs-Vortrag „Prostatagesundheit – Der männliche Beckenboden“ findet zwei Mal statt. Zuerst am Mittwoch, 19. März von 19 bis 20.30 Uhr in der Grundschule Mudau. Und am Samstag, 29. März von 11 bis 12.30 Uhr im vhs-Haus 2 in Buchen.
Die Beckenbodenmuskulatur lernen Männer meist erst kennen, wenn die Prostata erkrankt, Blasenentleerungsstörung auftreten und die Sexualfunktion eingeschränkt ist. In diesem Vortrag erhalten Sie wertvolle Tipps sowie Übungen, um den Aufbau des männlichen Beckenbodens besser zu verstehen und ihn zu stärken. Hier können Sie die Schlüsselrolle, die der männliche Beckenboden und die Prostata in der Männergesundheit spielt, verstehen lernen.
Anmeldungen und weitere Infos unter www.vhs-buchen.de.

Lesen Sie den Beitrag online auf www.meine-news.de/195880

Die Kraft der Sonne nutzen

Investitionen in Solarenergie zahlen sich finanziell und für die Umwelt aus

(DJD). Mit der Installation einer Photovoltaikanlage (PV) können Hauseigentümer einen eigenen Beitrag zu mehr Klimaschutz und Nachhaltigkeit leisten. PV-Anlagen wandeln Sonnenlicht in Strom um und stoßen dabei kein Kohlendioxid aus. Sie ermöglichen den schrittweisen Abschied von fossilen Brennstoffen und machen unabhängiger von der öffentlichen Energieversorgung.

Potenzial einer PV-Anlage richtig nutzen

Das Potenzial einer PV-Anlage ist enorm. Eine durchschnittliche Solaranlage auf einem Einfamilienhaus konnte im Jahr 2023 im Freistaat Bayern beispielsweise im Schnitt rund 8.493 Kilowattstunden Sonnenstrom erzeugen. Das entspricht einer Kohlendioxid-Einsparung von rund 5,9 Tonnen. Rechnerisch reichte die Stromernte einer Anlage aus, um mehr als drei durchschnittliche Privathaushalte ein Jahr lang mit umweltfreundlicher Energie zu versorgen.

Tipps für die Planung

Um das Potenzial der nachhaltigen Energieerzeugung aus der Kraft der Sonne richtig zu nutzen, ist eine vorausschauende Planung gefragt. Dabei spielen Faktoren wie die Größe der vorgesehenen Solaranlage, die Leistungsfähigkeit der Solarmodule sowie der Standort des Gebäudes und dessen Dachausrichtung eine wesentliche Rolle. Besonders attraktiv ist die Anschaffung dabei bei einem möglichst hohen Anteil der Eigennutzung – dieser steigert die Unabhängigkeit vom öffentlichen Netz und kann dauerhaft die laufenden Energiekosten senken. Daher richten Solaranlagen-Anbieter in der Regel die Größe der Anlage nach dem Verbrauch der Hausbewohner aus. Wer einen Stromspeicher, eine Wärmepumpe oder eine Wallbox fürs E-Auto besitzt, kann natürlich besonders viel selbst erzeugten Sonnenstrom nutzen.
Unter www.eon.de finden sich dazu weitere Informationen sowie ein praktischer Solarrechner, der einen ersten Eindruck gibt, wie lukrativ eine Anlage auf dem eigenen Dach sein kann.





GÖTZ
ENERGIEBERATUNG

ENERGIEEFFIZIENT BAUEN UND SANIEREN

- Energieberatung
- Individueller Sanierungsfahrplan
- Förderanträge BAFA und KfW
- Baubegleitung
- Energieausweise

Neuer Weg 12
74743 Seckach
06291/647443
info@eb-goetz.de

www.energieberatung-goetz.de

Die Kraft der Sonne nutzen

ENERGIE FÜR DIE NÄCHSTE GENERATION

Aus **KUHN Haustechnik** wird

KUHN GEBÄUDE TECHNIK

Ihr richtiger Ansprechpartner für

- HEIZUNG
- BAD & WELLNESS
- PHOTOVOLTAIK
- KLIMA

Mit uns bares Geld sparen!

KUHN GmbH Technische Anlagen - Gebäudetechnik
Franz-Kuhn-Straße 1-3 I 74746 Höpfingen I +49 6283 2201 0
info@kuhn-gt.de I www.kuhn-gebaeudetechnik.de

Dachdecker: die erste Adresse für PV-Installation

(spp-o) Das Interesse an PV-Anlagen ist weiterhin hoch. Für Bauherren ist es allerdings wichtig zu wissen, dass das Dachdeckerhandwerk, zusammen mit dem Elektrohandwerk, der richtige Ansprechpartner für die Installation von PV-Anlagen ist. Eine Studie des Bauherren-Schutzbunds (BSB) zeigt, wie wichtig sorgfältige Planung und Ausführung sind, um Fehler zu vermeiden. Unsachgemäßer Einbau oder falsche Auslegung in der Planungsphase sind laut der BSB-Studie häufige Fehlerquellen.
Der Zentralverband des Deutschen Dachdeckerhandwerks (ZVDH) warnt vor Eigenleistung und der Verwendung nicht zugelassener Produkte, denn Photovoltaikanlagen sind komplexe bauliche Anlagen, die zahlreichen rechtlichen und technischen Anforderungen unterliegen. Nur sorgfältig geplante und installierte Anlagen gewährleisten eine nachhaltige und effiziente Nutzung. Bauherren sind mitverantwortlich für die Einhaltung der Arbeitsschutzmaßnahmen gemäß der Baustellenverordnung. Dies gilt sowohl für die Planung und Koordinierung des Bauvorhabens als auch für die Instandhaltung. Der Dachdeckerverband hat eine Webseite für Bauherren mit allen wichtigen Informationen rund um Photovoltaik erstellt. Bereits bei der Planung ist der Dachdecker-Innungsbetrieb die erste Wahl, da seine Mitarbeiter sich regelmäßig weiterbilden und fachkundig beraten können.
www.dachdecker.org/photovoltaik

WOLFGANG BÖHLE

Enpal.

Jetzt Energiecheck anfragen!

Tel.: 0162 1374242
mail: wolfgang.boehle_ext@enpal.de

Vereinbaren Sie jetzt Ihre kostenlose Energieberatung vor Ort und entdecken Sie, wie viel Sie mit Enpal sparen können!

MD roofenergie

PV-ANLAGEN
BATTERIESPEICHER

Produzieren Sie Ihren Strom jetzt selbst!

Aus der Region.
Für die Region.



CASH BACK*

* Angebot gilt nur für Überschussanlagen

365 Tage verdoppelte Einspeisevergütung kassieren!

- Angebot ist begrenzt auf 14 Anlagen
- Preis pro Anlage 14.444 € bei 16 Modulen, 7,2 kWh Speicher und 8 kW Wechselrichter

www.roofenergie.de
06281-9028940
0151-42383354
kontakt@roofenergie.de
Friedensstraße 2 A
74746 Höpfingen



(DJD). Es gibt viele Gründe für die Installation einer Photovoltaik-Anlage: Erstens ist Solarenergie unerschöpflich, zweitens leistet sie einen bedeutenden Beitrag zum Klimaschutz durch die Reduzierung von CO_2-Emissionen, drittens können Nutzerinnen und Nutzer dadurch unabhängiger vom Strommarkt werden und langfristig ihre Stromkosten senken. Bei Neubauten gilt in Deutschland oftmals bereits eine Solardachpflicht, aktuelle Infos zu Förderungen durch Bund und Länder für PV-Anlagen findet man etwa unter www.lichtblick.de/wissen/solar.

Experte beantwortet die wichtigsten Fragen zu PV-Anlagen auf dem Dach

(DJD). Es gibt viele Gründe für die Installation einer Photovoltaik-Anlage: Erstens ist Solarenergie unerschöpflich, zweitens leistet sie einen bedeutenden Beitrag zum Klimaschutz durch die Reduzierung von CO_2-Emissionen, drittens können Nutzerinnen und Nutzer dadurch unabhängiger vom Strommarkt werden und langfristig ihre Stromkosten senken.

Wie funktionieren PhotoVoltaik-Anlagen, und welche Anforderungen müssen erfüllt sein?

PV-Anlagen verwandeln Sonnenlicht über Solarzellen in elektrische Energie. „Ein Wechselrichter wandelt den entstandenen Gleichstrom in nutzbaren Wechselstrom um“, erklärt Ata Mohajer vom Ökostromanbieter LichtBlick. Das vorgesehene Dach sollte nicht durchgängig verschattet sein, etwa durch große Bäume oder Gebäude in der Nachbarschaft. „Außerdem sollte es in den nächsten 20 Jahren nicht sanierungsbedürftig sein, die Statik muss die Installation der Anlage erlauben und das Ganze gesetzlich zulässig sein“, so Mohajer. Die optimale Größe hänge davon ab, wie viel Dachfläche zur Verfügung steht und welchen Bedarf an Strom man im Haushalt hat. „Zu beachten ist zudem, dass sich Solarzellen und Solarmodule hinsichtlich des Wirkungsgrads, der Kosten und ihrer Größe unterscheiden.“

Muss ich die PhotoVoltaik--Anlage anmelden? Und kann ich sie auch mieten?

Nach dem Erneuerbare-Energien-Gesetz (EEG) muss der Energieversorger der PV-Anlage zunächst zustimmen, wodurch zugleich auch die Genehmigung für die Stromeinspeisung erteilt wird. „In manchen Fällen sind damit Auflagen verbunden, die mit dem Fachbetrieb geklärt werden müssen“, erklärt Ata Mohajer. Sei die Anlage installiert und betriebsbereit, erfolgt die Eintragung ins Marktstammdatenregister der Bundesnetzagentur. Eine PV-Anlage kann man heute auch mieten statt kaufen, mehrere Unternehmen bieten dies inzwischen an.

Was hat es mit Einspeisevergütung und Eigenverbrauch auf sich?

Im EEG ist geregelt, dass es für Solarstrom, der ins öffentliche Stromnetz eingespeist wird, über einen Zeitraum von 20 Jahren eine sogenannte Einspeisevergütung gibt. „Der weitaus effizientere Weg, von einer PV-Anlage zu profitieren, ist allerdings der Eigenverbrauch. Je mehr selbst erzeugten Strom man im Haus, auch etwa durch die Nutzung eines Speichers, verbrauchen kann, desto rentabler wird die Anlage“, rät Mohajer.



Wir fördern zinsgünstig mit dem S-Klimakredit.

Für alle Maßnahmen zur Steigerung der Energieeffizienz.
Schnell und unbürokratisch – kein Grundbucheintrag.

Top-Konditionen abrufen unter
spk-ntow.de/klimakredit

Sparkasse
Neckartal-Odenwald

TREPPEN FENSTERBÄNKE BODENBELÄGE FLIESEN

MATTHIAS MÜNIG

In den Dörrwiesen 8
74731 Walldürn-Hornbach

Telefon: 06286 / 1308
Mobil: 0175 / 1972014
www.matthiasmuenig.de

IMMOBILIEN

Buchen-Marienhöhe -Neubau Bungalow m.Doppelgarage. Grundfläche-636 qm.WFl. ca. 160 qm. Gehobene Ausstattung. 4-Zi-Haus (Wohnen-, Essen-, Kochen, Schlafzimmer, 2 Kinderzimmer), Bad, GWC. Heiz.Art: Wärmepumpe (Bodenheizung) unterstützt durch Photovoltaikanlage, elektr.Rollläden, begehbare Dusche. Preis 539.000€. TEL. 0175-4165878.

2,5 Zimmer Wohnung mit Einbauküche, Bad, WC. 80qm Wohnfläche (2.Stock) in Altheim ab 01.04.25 oder früher zu vermieten. KM 360,-- € +NK +2MM Kaution. 06285-929729.

Zu vermieten: Buchen OT Hainstadt, 85 qm-EG-WHG; 3 Zi—Kü-Bad/sep.WC; Keller; Terrasse; Neu renoviert; ab. 14.2.; Tel. 0151-57854162

Biete an: 2 trockene, saubere Räume, Boden verfließt, je ca. 15 qm groß, als Lagermöglichkeit, keine Möbellagerung, je 50,-- Euro pro Monat....Anfragen bitte an thomashefner@gmx.de....

Gewerberäume in Buchen, ca. 165 qm, EG, in der Innenstadt. Kellereistr., Evtl. auch teilbar; nutzbar als Ladengeschäft, Büro-/Praxisräume, Stellplatz u. TG.-Stellplatz möglich, Öffentliche Parkplätze in unmittelbarer Nähe. Ab sofort zu vermieten. Tel. 0170 / 905 1526

Haus, Keller, Balkon –
Garantierte Dichtigkeit für Ihr Objekt!

Gebäudeabdichtungen
Analysieren. Planen. Sanieren.

BAUTENSCHUTZ
PASCHKE



01515/3 07 92 38
0 62 87/9 33 81 77
www.bautenschutz-paschke.de

meine-news.de-Beitrag » Frankenlandschule Walldürn

Frankenlandschule Walldürn erhält Akkreditierung durch Nationale Agentur – Erasmus+

Die Frankenlandschule Walldürn hat eine bedeutende Auszeichnung erhalten: Sie wurde von der Nationalen Agentur beim Bundesinstitut für Berufsbildung akkreditiert. Damit bestätigt die Agentur die hohe Qualität und Nachhaltigkeit der internationalen Bildungsarbeit der Schule.

Unter der Federführung von Frau Heike Müller wurde ein innovatives Konzept entwickelt und eingereicht, das die Jury überzeugte. Die Bewertung fiel mit einer exzellenten Punktzahl außerordentlich positiv aus. Diese Akkreditierung eröffnet der Frankenlandschule neue Möglichkeiten in der Zusammenarbeit mit der Nationalen Agentur und erleichtert den Zugang zu den Fördermitteln des Erasmus+ Programms.

Durch diese Anerkennung kann die Schule ihre internationalen Bildungsprojekte weiter ausbauen und den interkulturellen Austausch fördern. „Wir freuen uns sehr über diese Auszeichnung. Sie ist eine Bestätigung unserer engagierten Arbeit und bietet unseren Schülerinnen und Schülern wertvolle Möglichkeiten für ihre berufliche und persönliche Entwicklung“, erklärt Heike Müller.

Das Erasmus+ Programm unterstützt Bildung, Ausbildung, Jugend und Sport in Europa. Die Frankenlandschule Walldürn kann durch die Akkreditierung nun noch gezielter von den Angeboten und Möglichkeiten des Programms profitieren. Dies stärkt nicht nur die internationale Vernetzung der Schule, sondern trägt auch zur Weiterentwicklung innovativer Lehr- und Lernmethoden bei.

Bereits seit 2013 wurden im Rahmen des ILWEA-Projekts sieben Erasmus+ Mobilitätsprojekte durchgeführt. Mit der Akkreditierung beginnt an der Frankenlandschule auch ein neues Kapitel dieses Projekts. In Kooperation mit dem neuen Partner, dem European College of Business and Management der Bildungsakademie der Deutsch-Britischen Industrie- und Handelskammer mit Niederlassung in Dublin bietet die Frankenlandschule ihren Auszubildenden ab diesem Jahr die Möglichkeit dort an einem dreiwöchigen Intensivkurs teilzunehmen, der mit einer Abschlussprüfung endet. Während des Aufenthalts erwerben die Teilnehmer wertvolle sprachliche, berufliche und interkulturelle Kompetenzen, die sie langfristig dabei unterstützen werden, sich in der internationalen Arbeitswelt souverän zu bewegen. Die Fördergelder des Erasmus+ Programms tragen maßgeblich dazu bei, den Aufenthalt in Irland zu finanzieren.

Die Abteilungsleiterin Heike Diener und der Schulleiter Torsten Mestmacher sind überzeugt, dass die neuen Erfahrungen und Einblicke den Auszubildenden auch in ihrer Arbeit in den Ausbildungsbetrieben von Nutzen sein werden.

Lesen Sie den Beitrag online auf www.meine-news.de/195196

DEIN TRAUMJOB
Vollzeit – Teilzeit – Ausbildung
auf meine-news.jobs

meine-news.de-Beitrag »
Volkshochschule Buchen e. V.

Kurs: Upcycling – Tasche nähen

Der vhs-Nähkurs „Upcycling – Tasche nähen für Kinder von 10 bis 14 Jahren“ findet am Donnerstag, 20. März 2025 von 15 bis 18.30 Uhr in der Abt-Bessel-Realschule Buchen statt.

Wir verarbeiten nach dem Motto „aus Alt mach Neu“ alte (Jeans-) Hosen, T-Shirts oder Hemden zu einer schicken Tasche. Jeder hat ein altes Lieblingsstück, von dem er sich nicht trennen kann. Im Upcycling Kurs habt ihr die Gelegenheit, Lieblingsteilen ein neues Leben einzuhauchen. Gern dürft ihr eure Lieblingsteile zum Vernähen mitbringen. Die Dozentin hat außerdem ausreichend Material dabei.

Anmeldungen und weitere Infos unter www.vhs-buchen.de.

Lesen Sie den Beitrag online auf www.meine-news.de/195883



WWW.METZGER-FENSTERBAU.DE
KOCHGRABENRING 2 | 74850 SCHEFFLENZ
Telefon 06293 - 454
E-MAIL: INFO@METZGER-FENSTERBAU.DE

meine-news.de-Beitrag » Röm.-kath. Kirchengemeinde Hardheim-Höpfingen im Madonnenland aus Hardheim

Ausstellung zum Thema Trauer „hoffnungsvoll & seelenschwer“ im Pfarrheim

Trauer ist ein vielschichtiges Gefühl, das jede und jeden auf unterschiedliche Weise berührt. Die Ausstellung „hoffnungsvoll & seelenschwer“ lädt dazu ein, sich mit diesem Thema auseinanderzusetzen. Vom 16. bis 30. März werden im katholischen Pfarrheim Hardheim Texte, Bilder und kreative Werke gezeigt, in denen Betroffene ihrer Trauer Ausdruck verleihen. Die Ausstellung bietet Raum für Reflexion, Anteilnahme und Inspiration. Sie zeigt, wie unterschiedlich Menschen mit Verlust und Abschied umgehen und welche Kraft in kreativen Ausdrucksformen liegen kann.

Öffnungszeiten sind: Sonntag: 15.30 Uhr – 18.00 Uhr und Montag bis Samstag: 16.00 Uhr – 18.00 Uhr und nach Vereinbarung. Auftakt für die Ausstellung ist ein Trostgottesdienst in der Pfarrkirche in Dornberg am Samstag, 15. März um 18.30 Uhr der vom Team Trauerpastoral der Seelsorgeeinheit gestaltet wird.

Es werden folgende Rahmenveranstaltungen angeboten:

- Workshop Seelenbretter – die farbigen Wächter des Lebens mit der Künstlerin Bali Tollak (Anmeldung über unsere Homepage)
- Vortrag und Gesprächsabend für Eltern und pädagogische Fachkräfte über den Umgang von Kindern mit Tod und Trauer, Regina Köhler als Referentin (ohne Anmeldung)

Veranstalter: Hospizgruppe und Team Trauerseelsorge der Röm. Kath. Kirchengemeinde Hardheim-Höfingen im Madonnenland, Kontakt 0 62 83/88 66.

Lesen Sie den Beitrag online auf www.meine-news.de/196261

- Fassadenanstrich
- Trockenbau
- Vollwärmeschutz
- Dachbeschichtung
- Tapezierarbeiten
- Altbausanierung
- Innen- und Außenputz
- eigener Gerüstbau



74722 Buchen
Veilchenweg 49
Tel. 06281 5340872 · Mobil 0171 9361613
haki.zogaj@gmx.de · www.maler-zogaj.de

- ENERGIEBERATUNG
- FÖRDERMITTELBERATUNG (ENERGIE-EFFIZIENZ-EXPERTE)
- DIFFERENZDRUCKMESSUNG (BLOWER-DOOR-TEST)
- THERMOGRAFIE
- ENERGIEAUSWEISE FÜR WOHN- UND NICHTWOHNGEBÄUDE

EBB Müller
EnergieBeratungsBüro

Bgm.-Knühl-Straße 32
74722 Buchen-Hettingen
Tel.: 06281 / 97220
Mobil: 0160 / 90915286
info@ebb-mueller.de
www.ebb-mueller.de

Sparkasse Neckartal-Odenwald

Weitere Angebote finden Sie unter www.s-immobilien-ntow.de

MOSBACH 11794



Kapitalanleger aufgepasst! Großzügiges 3-Fam.-Haus m. 3 Garagen in guter Lage

Objektart:	3-Familienhaus
Baujahr:	ca. 1969, massiv
Wohnfläche:	ca. 261,40 m²
Zimmer:	10
Besonderheit:	2 Wohn. sind vermietet
Grundstück:	ca. 646 m²
Heizungsart:	Zentralheizung, Öl
Energieausweis:	bedarfsorientiert, 161,5 kWh (m²*a)
Energieeffizienzkl.:	F
Kaufpreis:	**455.000,-- €** zzgl. 3,57 % Maklerprovision inkl. MwSt.

Büro Mosbach
Frank Wedler
06261 – 86 1485
frank.wedler@spk-ntow.de

WALLDÜRN 21695



Willkommen im neuen Zuhause! Familienfreundliches Haus in idyll. Wohnareal

Objektart:	Zweifamilienhaus
Baujahr:	ca. 2006
Wohnfläche:	ca. 224,52 m²
Zimmer:	8
Extras:	zwei sep. Einheiten
Grundstück:	ca. 424 m²
Heizungsart:	Zentralheizung, Gas
Energieausweis:	bedarfsorientiert, 83,20 kWh (m²*a)
Energieeffizienzkl.:	C
Kaufpreis:	**525.000,-- €** zzgl. 3,57 % Maklerprovision inkl. MwSt.

Büro Buchen
Dirk Maylandt
06261 – 86 3190
dirk.maylandt@spk-ntow.de

SCHEFFLENZ 41796



Einfamilienhaus mit Urlaubsfeeling in idyllischer Lage

Objektart:	Einfamilienhaus
Baujahr:	ca. 1953, Anbau 1995
Wohnfläche:	ca. 100,00 m²
Zimmer:	5
Extras:	1-Zi.-Appartement
Grundstück:	ca. 950 m²
Heizungsart:	Zentralheizung, Öl
Energieausweis:	verbrauchsorientiert, 91,61 kWh (m²*a)
Energieeffizienzkl.:	C
Kaufpreis:	**229.000,-- €** zzgl. 3,57 % Maklerprovision inkl. MwSt.

Büro Osterburken
Andrea Nied
06291 – 67 0 46
andrea.nied@spk-ntow.de



Frank Wedler
Mosbach



Dirk Maylandt
Buchen



Andrea Nied
Osterburken



Axel Martin
Eberbach



Levin Neureuter
Eberbach

Immobilien Neckartal-Odenwald

Immobilienverkauf?

Was ist Ihre Immobilie wert?
Jetzt kostenlos und unverbindlich: Wohnmarktanalyse

Sie finden uns in:

Buchen, Tel. 06261 – 86 3190
Eberbach, Tel. 06261 – 86 2147
Mosbach, Tel. 06261 – 86 1485
Osterburken, Tel. 06291 – 67 0 46

Hier könnte Ihr Objekt stehen!

KIRSCHBAUM
BAUMASCHINEN-VERMIETUNG...



seit fast 35 Jahren

- Minibagger
- Radlader
- Kompressoren
- Abbruchhämmer
- Rüttelplatten-Walzen
- Autoanhänger
- LKW-Kipper (7,5 to)
- Hubarbeitsbühnen
- Kleinmaschinen aller Art
- Bauschlosserei

... alles aus einer Hand!

Roger Kirschbaum, 74740 Adelsheim-Sennfeld,
Bahnhofstraße 23, Telefon: 06291/2374 oder 06291/1563,
Auto: 0171/6067200, roger.kirschbaum@gmx.de

EFH 140m² Wfl. mit ELW.55m² in Bch.-OT zu verkaufen. Bj. 1999, Grdst. 950m², vollunterkellert, PV, Gashz., Energieverb.-ausw.B, Doppelcarport . VHB.450.000€ ✉ Chiffre 777/3128

Attraktive 125qm Whg.1.OG(2 Fam.Haus)in Walldürn zum 01.05.2025 zvm. 4Zi., Küche Bad, Abstellk., große Dachterrasse.Garage u.KFZ-Abstellpl.Keller.keine Haustiere, Nichtraucher.KM 1050,00€+ 2MMK. Tel. 06293-7843

Privat sucht Eigentumswohnungen oder Mehrfamilienhäuser im Raum Walldürn, Buchen und Miltenberg zum Kauf. Diskretion wird gewährleistet. Tel.: 01607208742

Überdachter Stellplatz (Scheune, Garage, Halle, ...) für kleines Wohnmobil gesucht. Tel. 0172-7279991

Walldürn 68 qm Studio-Wohnung mit Balkon im Zentrum, Einbauküche vorhanden, zum 01.05.2025 zu vermieten KM 490,00 €. TEL. 015753122666 oder 06282/928192

Walldürn, Dachgeschoßwohnung, 4 Zimmer, Küche/Wohnbereich offen, ruhige Lage, 95 m², Kaution: 3KM, KM: 720,00 EUR+NK 06284/9280171

Walldürn, Doppelhaushälfte zu vermieten, 120 qm Wohnfläche, mit kleinem Garten, zentrale, ruhige Lage, € 1000,- +NK ✉ Chiffre 777/3117

BERK Immobilien

Nr. 1*

*einziges familiengeführtes Immobilienmaklerunternehmen am Untermain mit Standorten in Aschaffenburg, Stockstadt, Miltenberg und Seligenstadt

www.berk-online.de

meine-news.de-Beitrag » Landratsamt Neckar-Odenwald-Kreis

Fit für den Ernstfall: Bezirksbrandmeister und Kreisbrandmeister als Vorbilder aktiv

Anlässlich seines Besuchs im Neckar-Odenwald-Kreis besichtigte Bezirksbrandmeister Jürgen Link vom Regierungspräsidium Karlsruhe gemeinsam mit Kreisbrandmeister Jörg Kirschenlohr das Atemschutzzentrum in Walldürn. Gemeinsam absolvierten sie die jährliche Belastungsübung für Atemschutzgeräteträger und gingen dabei als gutes Beispiel voran.

„Einsätze unter Atemschutz gehören zu den gefährlichsten Tätigkeiten im Feuerwehrdienst und stellen gleichzeitig eine der wichtigsten Fähigkeiten der Feuerwehr dar. In unserem Landkreis haben wir rund 1.300 Personen, die diese Funktion ausüben. Damit im Einsatz alles klappt und sich die Einsatzkräfte bei ihrer anspruchsvollen Arbeit nicht selbst in Gefahr



Bezirksbrandmeister Jürgen Link und Kreisbrandmeister Jörg Kirschenlohr mit Bürgermeister Meikel Dörr (Walldürn) und dem Verantwortlichen der Zentralen Atemschutzübungsanlage Tobias Hauke.
Foto: Landratsamt Neckar-Odenwald-Kreis

bringen, sind regelmäßige Übungen und körperliche Fitness unerlässlich“, erklärte der Kreisbrandmeister. „Viele unterschätzen, wie anstrengend die Arbeit unter Atemschutz ist. Die schwere Ausrüstung schränkt die Beweglichkeit stark ein und die Atemschutzmaske begrenzt das Sichtfeld enorm. Das hinterlässt bei vielen ein beklemmendes Gefühl, mit dem man erst einmal zurechtkommen muss“, so Kirschenlohr weiter.

Die Arbeit unter Atemschutz verlangt den Feuerwehrangehörigen einiges ab. Nicht nur extreme Stresssituationen, sondern auch die Schutzausrüstung mit einem Eigengewicht von bis zu 25 Kilogramm erfordern von den Ehrenamtlichen höchste Konzentration und körperliche Fitness. Um für solche Einsätze gewappnet zu sein, muss jeder Atemschutzgeräteträger einmal im Jahr seine Tauglichkeit bei einer Belastungsübung in der zentralen Atemschutzübungsanlage unter Beweis stellen.

Lesen Sie den Beitrag online auf www.meine-news.de/196420

meine-news.de-Beitrag »
Diözesanstelle Odenwald-Tauber, Frauenreferat aus Buchen

Schulung für kfd Kassenverwalterinnen und Vorsitzende

Am Freitag, den 28. März, 15 bis 18.30 Uhr wird eine Schulung für kfd Kassenverwalterinnen und Vorsitzende in der Pfarrscheune in Buchen-Hainstadt angeboten. Veranstalterin ist das Frauenreferat der Diözesanstelle Odenwald-Tauber in Kooperation mit dem kfd Diözesanverband Freiburg.

Um eine Vereinskasse korrekt zu führen, müssen rechtliche Regelungen und Standards berücksichtigt werden. Einmal verinnerlicht ist das Ganze aber gar nicht mehr zu kompliziert, wie es aussieht.

Wenn Sie Fragen haben, wie z. B. wer sollte Einblick in die Kasse haben, wie führe ich das Kassenbuch korrekt oder was gehört in den Kassenbericht auf der Mitgliederversammlung – dann sind Sie bei dieser Schulungen für Kassenverwalter*innen genau richtig! Weitere Themen wie GEMA und Versicherung werden auch angesprochen.

Für Fragen steht Ihnen, Regina Köhler, Referentin für Frauenpastoral, unter 06281/52 29 25 oder unter regina.koehler@esa-dioezesanstelle.de gerne zur Verfügung. Anmelden können Sie sich unter www.kfd-freiburg.de.

Lesen Sie den Beitrag online auf www.meine-news.de/195253

meine-news.de-Beitrag » Zentralgewerbeschule Buchen

Das AVdual der Zentralgewerbeschule stellt sich vor



Die Zentralgewerbeschule Buchen hat sich und insbesondere ihre Schulart AVdual bei einer Ausbildungsmesse am Schulzentrum Buchen den Schülern der neunten Klassen vorgestellt. Im AVdual können Schüler, die bisher noch keinen Hauptschulabschluss erlangt haben, diesen nachholen. Damit dieses Ziel wirklich für alle realistisch ist, gibt es bei Bedarf in den Hauptfächern Förderunterricht. Das AVdual richtet sich aber auch an Schüler, die bereits einen Abschluss haben, jedoch noch nicht in eine Ausbildung gehen wollen oder können, weil sie sich noch nicht sicher sind, welche berufliche Richtung sie einschlagen möchten. Hier stehen Berufsorientierung und Ausbildungsvorbereitung im Mittelpunkt. Dies wird durch regelmäßige Praktika und einen hohen Anteil an praktischem Unterricht in den schuleigenen Werkstätten gewährleistet. Aktuell werden die Berufsfelder Metalltechnik, Elektrotechnik, Kfz-Mechatronik und Bäckerei angeboten.

Eine weitere Zielgruppe des AVdual sind Schüler, die sich weiter qualifizieren und einen mittleren Bildungsabschluss („Mittlere Reife“) anstreben. Ein erfolgreicher Abschluss des ersten Jahres im AVdual berechtigt zur Versetzung in das zweite Jahr der Zweijährigen Berufsfachschule (2BFs). Diese Schüler werden durch zusätzlichen Unterricht und etwas weniger Praktika speziell gefördert.

Die Schüler waren sehr interessiert und vielleicht sieht man manch einen nächstes Jahr an der ZGB.

Lesen Sie den Beitrag online auf www.meine-news.de/195142



meine-news.de-Beitrag » Grundschule Walldürn

Förderverein Grundschule Walldürn: Spende personalisierte Trinkflaschen

An alle Schülerinnen und Schüler verschenkte der äußerst engagierte Förderverein der Grundschule Walldürn personalisierte Trinkflaschen als umweltfreundliche Alternative zu Einwegflaschen. Jedes Kind von Klasse 1 bis 4 erhielt eine der wieder auffüllbaren Trinkflaschen mit dem Logo des Fördervereins sowie dem Logo der Grundschule. Ebenfalls aufgedruckt wurden der Vorname und der Anfangsbuchstabe des Nachnamens, um eine Verwechslung zu vermeiden. Zudem passen die Trinkflaschen genau in den bereits vorhandenen Trinkwasserspender.



„Mit dieser Aktion möchten wir die Nutzung des Leitungswassers als Trinkwasser fördern“, erklärt Rektorin Christina Scheuermann, „denn dieses hochwertige Lebensmittel ist gleichzeitig nachhaltig und gesund. Dank der Trinkwasserverordnung ist es sehr streng kontrolliert. Unser Ziel ist es auch, die Grundschülerinnen und Grundschüler dabei zu unterstützen, weniger Plastikmüll zu produzieren. Außerdem wird die Schultasche leichter, wenn die Trinkflasche in der Schule aufgefüllt werden kann und entlastet den Rücken der Kinder.“

Die Vorstandschaft des Fördervereins, vertreten durch Carina Bundschuh (1. Vorsitzende), Frank Breunig (stellvertretender Vorsitzender), Sabrina Hussong (Kassiererin) sowie Andrea Höpfl (Schriftführerin) übergab gemeinsam im Beisein von Bürgermeister Meikel Dörr und Rektorin Christina Scheuermann die Trinkflaschen an die 335 Schülerinnen und Schüler der Grundschule Walldürn.

Insbesondere in Verbindung mit den Trinkwasserspendern in der Grundschule sowie in der Schulkindbetreuung können Trinkflaschen somit nicht nur Zuhause, sondern auch in der Schule wieder aufgefüllt werden. Ein Anreiz auf gekaufte Flaschen zu verzichten und stattdessen auf Leitungswasser umzustellen. Diesem Gedanken folgend hat der Förderverein die Finanzierung der neuen Trinkflaschen übernommen, so dass die Grundschulkinder sie dort vor dem Schulunterricht und in den Pausen bei Bedarf immer wieder befüllen können.

Lesen Sie den vollständigen Beitrag auf www.meine-news.de/195361

Karl Bohn
Stuck & Putz GmbH
37 Jahre Erfahrung am Bau
Der Fachbetrieb für alle Stuckateur- und Malerarbeiten

Innenputz, Innenausbau, Trockenbau, Außenputz, Fassadenarbeiten, Wärmedämmsysteme, Brand- und Schallschutz, Fließ- und Trocken-Estrich, Gerüstbau

www.karl-bohn-gmbh.de
Geschäftsführer: Jürgen Bohn & Karl Bohn
Pilgrim von Bucheinstraße 1
74722 Buchen
Telefon 06281 2025
Telefax 06281 97146
E-Mail: info@karl-bohn-gmbh.de

meine-news.de-Beitrag » Musikverein Höpfingen

Latzhosenball 2025 – Ein Tanzabend für alle Generationen!

Der Musikverein Höpfingen e. V. lädt Sie ganz herzlich zum traditionellen Latzhosenball am 1. März 2025 in der Obst- und Festhalle Höpfingen ein!
Verbringen Sie mit uns eine unvergessliche Nacht voller Musik, Tanz und guter Laune. Egal ob jung oder alt, bei uns ist jeder willkommen!
Lassen Sie sich von einem abwechslungsreichen Programm mit mitreißenden Hits aus Rock, Pop und Schlager begeistern!
Tauchen Sie ein in die faszinierende Welt der Musik von Peter Lustig's Musikanten, die zum Tanzen und Feiern einlädt. Lassen Sie sich von der fantastischen Stimmung verzaubern und vergessen Sie für einen Moment den Alltag!
Kommen Sie vorbei und feiern Sie mit uns einen Abend voller Spaß und Gemeinschaft! Für das leibliche Wohl ist ebenfalls bestens gesorgt.
Seien Sie dabei, wenn es heißt: Latzhosenball 2025!
Die Musikerinnen und Musiker des Musikverein Höpfingen freuen sich auf zahlreiche Besucher!
Weitere Informationen zum Musikverein Höpfingen gibt es unter www.musikverein-hoepfingen.de.

Diese Veranstaltung finden Sie auf www.meine-news.de/event/78478

1. März 2025
20:00 Uhr
Obst- und Festhalle,
74746 Höpfingen

Jan Thomas
Immobilienmakler (IHK)
THOMAS Immobilien

Osterburken
• 3,5-Zimmer Dachgeschosswohnung • 77 m² • Bj. 1995
• Einbauküche • Stellplatz
• Verbrauchsausweis • Gas
• EE-E • 158,5 kWh/(m²*a)
164.000,- €
zzgl. 3,57 % Maklerprovision inkl. MwSt.

Mobach-Neckarelz
2,5-Zimmer Maisonettewohnung • 65 m² • Bj. 1996
Einbauküche • Stellplatz
Verbrauchsausweis • Gas
EE-F • 180,5 kWh/(m²*a)
189.000,- €
zzgl. 3,57 % Maklerprovision inkl. MwSt.

www.immobilien-thomas.de
Dr.-Friedrich-Brünner-Str. 11 • 74722 Buchen
06281 / 5559626
0160 / 93067558
info@immobilien-thomas.de
SCAN

meine-news.de-Beitrag » Heidi Erbacher aus Hardheim

Kinder-Secondhand-Basar Hardheim

Angeboten wird alles Rund ums Kind. Frühjahr- und Sommerkleidung, Babyzubehör, Spielzeuge, Bücher, Kinderwagen-/sitze, Umstandsmode, usw.
Schwangere haben ab 13.30 Uhr Einlass!!!
Kaffee, Kuchen & Getränke gibts in der Erftalstube (auch toGo).
Kommt vorbei zum Stöbern und zur gemütlichen Kaffeerunde.
Für die Kinder gibts Glitzertattoos und Aktionen.
Infos und Anmeldung für den Tischverkauf, Telefon 01 75/6 88 52 37 (gern per WhatsApp). Die Tischgebühr beträgt 10 Euro. Diese Tischgebühr und der Erlös aus Kaffee und Kuchen kommt den Kindern des Gemeindekindergartens zu gute.
Der Förderverein der Kindervilla Kunterbunt Hardheim freut sich auf euch.

Diese Veranstaltung finden Sie auf www.meine-news.de/event/78778

29. März 2025
14:00 - 17:00 Uhr
Erftalhalle, Schloßplatz 5,
74736 Hardheim

meine-news.de-Beitrag » Monika Oppl aus Walldürn

Frühjahr-Sommerbasar der Krabbelstube Walldürn 2025

Achtung neu!! Ab 13 Uhr Einlass für Schwangere mit einer Begleitperson (nach Vorlage des Mutterpasses). Ab 13.30 für alle.
Die Krabbelstube Walldürn veranstaltet am Samstag, den 15. März von 13 – 15.45 Uhr ihren traditionellen Frühjahr-Sommerbasar in der Nibelungenhalle in Walldürn. Hier kann alles "rund ums Kind" erworben werden wie z. B. Kinderkleidung (Gr. 50 – !76), Umstandsmode, Spielsachen und Fahrzeuge, Hochstühle, Autositze, Kinderwagen, Buggys.
Im Foyer können Sie sich mit Kaffee und Kuchen stärken (selbstverständlich auch zum Mitnehmen).
Weitere Informationen finden Sie unter www.se-wallduern.de
Wir freuen uns auf Sie!

Diese Veranstaltung finden Sie auf www.meine-news.de/event/76337

15. März 2025
13:00 - 15:45 Uhr
Theodor-Heuss-Ring,
74731 Walldürn

Suche Bauplatz in Höpfingen ab 650 qm. Telefonisch erreichbar unter +49 173 3178137.

3 Zimmer Wohnung mit 72 m² in Ravenstein ab 01.04.2025 zu vermieten. Tel : 015255342952

Komplettbad
Das ganze Bad aus einer Hand

Henk SANITÄRTECHNIK
Bernhard Henk
Hangstraße 12
74722 Buchen-Hainstadt
Tel. 06281 / 97027
henk-sanitaertechnik@t-online.de
www.henk-sanitaertechnik.de
Fachbetrieb für senioren- und behindertengerechte Installation

4 Zimmer Whg., 1.OG, EBK, sonnige Hanglage, Hzg. mit Solaranlage, Gäste WC, großes Bad ab sofort zu vermieten. ☎ 0176/44771765

Bauplatz an Meistbietenden zu verkaufen. Wo: Walldürn, Stettiner Straße. Kontakt und Gebote via E-Mail an: sonnemeerundwind@gmx.de

Suchen Haus. Bald 4-köpfige Familie sucht freistehendes Haus in Hardheim. Gern auch renovierungsbedürftig. Telnr. 06283 2287963 oder WhatsApp.

Buchen, Baugrundstück erschlossen zvk. Zentrale Lage 1400 qm. Bebauung auch mit Mehrfamilienhaus möglich. ☎ 06281-2137 ab 17 Uhr

Buchen-Bödigheim. Es gibt keinen Grund weiter zu suchen – das ist sie! Ab 01.03.2025 Wohnung in Buchen-Bödigheim zu vermieten. Fläche ca. 100m². 4 Zimmer, Küche, Bad, Speisekammer und Balkon. Die Wohnung wurde 2016 saniert und sehr hochwertig, energieeffizient und modern ausgestattet. Brennwertheizanlage, Fußbodenheizung, neue Fenster, Granitboden, Einbauküche, Stückholzofen, Regendusche, el. Rollläden, LED-Beleuchtung, Sat-Anlage sowie Lastenaufzug. Tageslicht in allen Räumen. Zur Wohnung gehört ein Lagerraum im Nebengebäude. Stellplatz nach Absprache. Bahnhof, Kindergarten, Grundschule sowie großer Spielplatz zu Fuß erreichbar. KM 850€ + NKA 250€, 3MMK Tel.: 0170/5210211

meine-news.de-Beitrag » Musikverein Schweinberg

Nachwuchsprogramm im Frühjahr 2025: Abenteuer, Spiele, Musik & Spaß für kleine Entdecker

Du bist mutig, neugierig, mindestens 6 Jahre alt und hast Lust auf Abenteuer? Dann werde Teil unserer „Safari-Crew“ und begebe dich mit uns auf eine mehrwöchige, spannende Entdeckungsreise.
Diese findet ab 29. März 2025 im ein-/zweiwöchigen Rhythmus immer samstags von 9.30 – 12.00 Uhr im Proberaum des Musikvereins in Schweinberg statt, die Teilnehmerzahl ist begrenzt.



Als Teil des Nachwuchsprogrammes „MVS for Kids“ möchte der Musikverein Schweinberg mit „Lets go WILD – Die große MVS-Safari“ den Kindern und Jugendlichen einen kleinen Einblick in die Vielfalt der Musik ermöglichen. Vor allem das gemeinsame Miteinander und der Spaß sollen bei den Treffen nicht zu kurz kommen. So stehen passend zum Motto diverse Spiele, verschiedene Musik- und Bastel-Workshops sowie Dschungelprüfungen auf dem Programm.

An folgenden Terminen gehts auf große Safari:
29. 03., 05. 04., 12. 04., 19. 04., 03. 05., 10. 05., 24. 05.2025

Zusammen mit Musiker/innen der MiniBand erarbeiten die Kids in den kommenden Wochen außerdem ein Mitmach-Konzert, welche als großes Highlight dann am 24. 05. 2025 in der Schweinberger Turnhalle den Familien, Freunden und der Bevölkerung präsentiert wird.
Ein kleiner Unkostenbeitrag in Höhe von insgesamt 25 Euro ist zu entrichten. Hier enthalten sind unter anderem eine Safari-Ausstattung mit T-Shirt und Hut.
Weitere Informationen, Termine und Anmeldung bei Yvonne Zeller, Telefon 0 62 83/2 29 84 91 oder per E-Mail unter jugend@mv-schweinberg.de.
Lesen Sie den Beitrag online auf www.meine-news.de/195928



VERMIETUNG

Buchen - Innenstadt großzügige 2-Zi-Whng. im 2. OG, ca. 92 qm, Schlafzimmer mit kl. Südbalkon, großes Wohnzimmer, Diele, Wohnküche, Dusche/WC, Abstellraum, gedacht für Paare oder Single, Kaltmiete 736 € + NK, Kaution 3MM, ab 07.2025, TG.-Stellplatz möglich. Tel. 06281 / 1526

Buchen Hainsterbach, helle 5-Zi.-Whg. im 1. OG, 3-FH, ab 1.6.2025 zvm., 124 qm Wfl., tlw. Parkett, Specksteinofen, 2 Balkone, gr. Bad m. Wanne, Gäste-WC m. Dusche, Kellerraum u. Waschkü., Garage u. Stellpl., Fahrradstellpl. im Haus, Garten-Mitnutzung, KM 980,-, 3 KM Kaut., Küchenübern. mögl., bei Interesse: hainsterbach@gmx.de

Buchen, 4, 5 Zi Wohnung, 110 qm in 2-Fam. Haus, Balkon, Tageslichtbad, Waschküche, Gartenanteil, Garage zum 1.3.25 zu vermieten, Tel.: 0151 10375968

Buchen, Appartement-Whn zu vermieten., Erdgeschoss, WFl. 36 qm, mit Stellplatz. KM 400€+NK. TEL.0175-4165878

Buchen-Hainstadt, 2 Zi-Wohnung, 60 qm, 1.OG, Balkon, Garage, Kellerraum ab 01.04.25 zu vermieten. Keine Haustiere. TEL: 0174/9654715 ab 19 Uhr

Buchen-Kernstadt, 83 qm OG, 3 Zimmer, Küche, Bad, WC, Balkon und Gartenanteil. Zentrumsnah, in Renovierung. Keller, Garage inkl., 790,- € kalt + NK, 2 MM Kaution, zum 01.06.25, Kontakt 0152/02013992

Umzüge & Transporte
Grab Odenwaldexpress
Wiesenstraße 6 | 74821 Mosbach
Tel: 06261 / 63534

Hardheim, Dachgeschoss m. Giebelzimmer, 3-1/2 Zi. auf 2 Etagen, ca. 70 qm, EBK, Parkett, Keller, Abstellr., Aufzug, PKW-Stellpl., Rollstuhleingang ab sofort zvm. ☎ 09345-478

SCHIMMEL? FEUCHTE WÄNDE? NASSER KELLER?

ANALYSE vor Ort
PLANUNG durch einen Sachverständigen
SANIERUNG durch geschulte, eigene Mitarbeiter
- 10 Jahre Gewährleistung
- 40 Jahre Getifix-Erfahrung
- Geprüfter & zertifizierter Fachbetrieb

Abdichtungstechnik Widmann & Barth GmbH
Gutenbergstraße 20, 74722 Buchen
www.getifix-wb.de
☎ 06281 - 56 44 977
GETIFIX®
Profis für trockene & gesunde Häuser



meine-news.de-Beitrag »
Diözesanstelle Odenwald-Tauber, Frauenreferat aus Buchen

Tanzvormittag

Am Samstag, den 1. März findet von 9.30 – 13.30 Uhr in der Pfarrscheune in Hainstadt ein Tanzvormittag für Frauen statt. Bewegung und Musik bringen Körper und Seele zusammen. Da entsteht Zuversicht für unser Leben, Vorfreude auf den Frühling.
Eingeladen sind alle mit und ohne Tanzerfahrung die sich gerne bewegen, Freude an Gebärde und Rhythmus haben und Musik lieben. Tragen Sie bitte bequeme Kleidung und tanzgeeignete Schuhe. Die Leitung hat Beate Glauner-Klos, Dozentin für Meditation des Tanzes.
Anmeldung bei Regina Köhler, Referentin für Frauenpastoral, 0 62 81/ 52 29 25, regina.koehler@esa-dioezesanstelle.de.
Lesen Sie den Beitrag online auf www.meine-news.de/195217





Fliesenverlegung vom Fachmann
privat & gewerblich

0175 341 788 5

info@fliesen-barna.de
www.fliesen-barna.de

Bgm-Keller-Straße 13
74722 Buchen-Hainstadt

Fliesen BARNA

Wasser- und Wärmezähler
Heizkostenverteiler
Installationen
Ablese-/Messdienst
nach HKVO

• Zertifizierter Probenehmer Legionellen
• Erstellung von Gefährdungsanalysen §16 Abs. 7 TrinkwV.2001

MONTAGE SERVICE HAFFNER

Gartenstr. 17 · 74746 Höpfingen · Mobil: 0160 65 020 85
Telefon: 06283 50188 · ms-haffner@web.de

NASSE WÄNDE?
SCHIMMELPILZ?



ANALYSIEREN. PLANEN. SANIEREN.
TÜV-überwacht, 10 Jahre Gewährleistung,
120.000 erfolgreiche Sanierungen in der Gruppe

Abdichtungstechnik Dipl.-Ing. Tremel GmbH
Mosbach - Walldürn - Tauberbischofsheim
06261 - 317 99 88 oder 06282 - 540 99 83

www.isotec-tremel.de

ISOTEC® IMMER BESSER.

Sie wollen eine Immobilie verkaufen oder innerhalb der Familie übertragen?

Wir ermitteln für Sie einen realistischen Wert:
- Wertgutachten nach BauGB
- Immobilienunterlagen (Aufmaß, Grundrisse usw.)
- Wohn- / Nutzflächenberechnungen

Vereinbaren Sie noch heute einen Termin!



Mitglied im gemeinsamen Gutachterausschuss Neckar-Odenwald-Kreis

Sebastian Rohnacher
Sachverständiger für die Immobilienbewertung
0176 / 460 173 70
info@rohnacher-bewertungen.de
www.rohnacher-bewertungen.de

DEKRA Standard Sachverständige/r für Immobilienbewertung D1 Standard EFH / ZFH
DEKRA Zertifiziert

SR Sachverständigenbüro Rohnacher und Partner
Weingartenstr. 11, 74746 Höpfingen

meine-news.de-Beitrag » Mehrgenerationenhaus Buchen

Gemeinsam stricken und häkeln

Wer kennt nicht das Gefühl von Wärme und Gemütlichkeit beim Anfassen von selbstgestrickten Socken, Babymützchen oder Häkeltierchen?

Umso mehr, wenn man sich vorstellt, welche fleißigen Hände das kleine Kunstwerk erschaffen haben. Aber nicht jeder hat das Glück, eine leidenschaftlich strickende Person in der Familie zu haben.

Wie gut, dass es den Strick- und Häkeltreff im Mehrgenerationenhaus Buchen gibt.

Die Gruppe strickt und häkelt aus Spendenwolle Socken, Decken, Kuscheltiere, Mützchen und einiges mehr. Diese gefertigten Teile werden an gemeinnützige Institutionen gespendet. So bekommen Senioren- und Kinderheime, Kinderkrankenstationen, Frauenhaus und Hospiz regelmäßig schöne Dinge, die den Menschen dort Freude und Wohlbefinden geben sollen.

Und: Gemeinsam in der Gruppe handarbeiten ist für viele noch schöner als alleine zu Hause.

Bei einer Tasse Kaffee oder Tee wird es gleich noch gemütlicher.

Nicht unwichtiger Nebeneffekt: Unverstrickte Wolle – auch Reste und Einzelknäuel werden verarbeitet und es entsteht etwas Schönes draus. Sehr nachhaltig.

Selbstverständlich kann man auch für sich selbst stricken oder häkeln. Das Gute dabei ist, dass man jederzeit Unterstützung bekommt, wenn man mal nicht weiter weiß.

Wer also nicht alleine handarbeiten möchte, ist jederzeit herzlich willkommen.

Die Gruppe trifft sich jeden 2. und 4. Montag im Monat von 14 – 17 Uhr. Eine Anmeldung ist nicht nötig.

Wo:
Mehrgenerationenhaus Buchen, Hollergasse 14, 74722 Buchen
Kontakt:
Telefon 0 62 81/5 65 66 37 oder kontakt@mehrgenerationenhaus-buchen.de

Lesen Sie den Beitrag online auf www.meine-news.de/196264

Ehler
Maklerbüro für Versicherungen & Immobilien

Limbach-Laudenberg
EFH + 3 App., Grdst. 909 m², Gge, Wfl. 240 m², BjG 1980-84, BjW 1983-2010-2016, Strom, Holzpellets, EE-V 106 kWh/(m²*a)
VHB 359.000 EUR

Walldürn
EFH + Nebengebäude, Grdst. 2247 m², Gge, Wfl. ca. 156 m², BjG 1934/Anbau 1982, BjW 2001, Öl, EE-B 379 kWh/(m²*a)
299.000 EUR

Walldürn
EFH, Grdst. 151 m², Gge, Wfl. ca. 138 m², BjG ca. 1900, BjW 2012/13, Erdgas E, EE-B 132 kWh/(m²*a)
165.000 EUR

Walldürn
3-Zi.-Whg, Wfl. ca. 90 m², Gge, BjG 1975, BjW 2006, Heizöl, EE-V 108 kWh/(m²*a)
159.000 EUR

Walldürn-Rippberg
ZFH, Grdst. 861 m², Keller, Gge, Wfl. ca. 121 m², BjG 1963, BjW 1991/Brenner 1992, Heizöl EL, Holzpellets, EE-B 367 kWh/(m²*a)
265.000 EUR

Walldürn – 06282-7627
Home: immobilien-ehler.de

meine-news.de

MIETGESUCHE

3-Zi.-Woh. mit Terasse o. Balkon, barrierefreie Dusche in Hettingen dringend gesucht. Festes Einkommen vorhanden! Bitte auf AB sprechen. 06281/96841

Liebe Vermieter, ich bin auf der Suche nach einer Mietwohnung in Buchen (ab sofort oder späterer Einzugstermin möglich) - Kaltmiete ca. 400 €. Ein paar Infos zu mir: ich bin ein ruhiger und ordentlicher Mann (43 Jahre), Haustiere habe ich nicht, eine positive Schufa Auskunft ist vorhanden. Ich freue mich über Ihre Nachrichten. Tel.0159 06645991

Rentnerin, Nichtraucherin, sucht kl. Wohnung, Häuschen zur Miete. Da ich zwei kl.Hunde habe würde ich dörflich gelegen bevorzugen. Tel:06282/4079918

VERMIETUNG

Schöne, ruhige 3-Zi-Whg. in Buchen-Eberstadt, 88 qm im Erdgeschoss, Einbauküche, Bad, Terrasse, Keller, Garage, 2 Stellplätze, ab 1.4. zvm., keine Tiere, NR-Whg., Tel. 06292/1367

Büroräume 150 - 250m² in Adelsheim, Zentrum zu vermieten. 1.OG, Aufzug, Klimaanlage, TG, 01752637635

Osterburken 2½ Zi.-Whg. zvm. top Lage, 63 qm, sehr gepflegt mit EBK, Bad, Dachloggia, Keller und Garage ab 01.05.2025 frei. ☎ 01523 3622375

Mudau 1-Familien-Haus: 4 Zimmer, Küche, Bad mit Dusche und Badewanne, 95 m² Wohnfläche, Garten und Garage zu vermieten Tel.: 0160-3538341

meine-news.de-Beitrag » Diözesanstelle Odenwald-Tauber aus Buchen

Aufmerksam durch den Alltag: 40 Tage den sozialen Raum anders wahrnehmen

Einzelpersonen und Gruppen, die an einer bewussteren Wahrnehmung des Sozialraums und der eigenen Haltung aus christlich-sozialer Perspektive interessiert sind, sind zum Fastenprojekt „40 Tage aufmerksam“ eingeladen. Tägliche Impulse aus der Bibel oder von sozial engagierten Personen per Mail oder Threema laden ein, achtsam auf das eigene Umfeld und Leben zu schauen, anders wahrzunehmen, Gott und den Mitmenschen innerhalb und außerhalb unserer kirchlichen Räume zu begegnen.

Im Kontext der Lokalen Kirchenentwicklung können Gruppen auch ihre Ergebnisse zusammentragen und damit eine reichhaltigere Landkarte des Sozialraumes ihrer Gemeinde erstellen.

Einmal in der Woche wird eine Online-Austauschgruppe zur Reflexion der Erfahrungen mit den Impulsen angeboten. Sie können auch eine Gruppe vor Ort organisieren.

Anmeldung und weitere Informationen finden Sie unter www.dst-ot.de und bei Dr. Rainer Gehrig, Leiter der Diözesanstelle Odenwald-Tauber, Tel. 0 62 81/52 29-22, rainer.gehrig@esa-dioezesanstelle.de

Lesen Sie den Beitrag online auf www.meine-news.de/195292

meine-news.de-Beitrag » Annika Schell aus Limbach

Kinder & Babybasar in Heidersbach

Süße Strampler, bequeme Hosen, bunte Kinderbücher – das sind nur ein paar Beispiele für das Angebot, dass es beim Babybasar in Heidersbach geben wird.

Am Samstag 22. 03. 2025 von 13 Uhr bis 15.30 Uhr kann man nach Lust und Laune stöbern und sparen. Für Schwangere ist der Einlass ab 12.30 Uhr.

Für das leibliche Wohl gibt es erfrischende Getränke, heißen Kaffee und schmackhaften Kuchen. Tischreservierungen werden über WhatsApp unter der Nummer: 01 51/65 11 65 37 entgegen genommen.

Die Tischgebühr beträgt 7 Euro und eine Kuchenspende.

Der VfB Heidersbach freut sich, viele Leute aus Nah und Fern im „Hällele“ begrüßen zu dürfen.

Lesen Sie den Beitrag online auf www.meine-news.de/193052

Zu vermieten:

Lager-, Gewerbe-, Produktionshallen, Büroflächen

Hallenflächen: Hallenbereiche von 150–750 m², Deckenhöhe mind. 6,30 m

Büroflächen: Büroräume von 20–140 m²

Lage: Buchen-Bödigheim

Tel. 0151 171 272 45

2, 5 ZWg, Singels oder Paare, im DG, leichte Schräge, großer Wohn-Essbereich, Gäste-WC, Kellerraum, Balkon, kein Aufzug, Stellplatz Schufa obligatorisch, ruhig, Tel. abends 06291-646800

3-Zi. Wohnung in der Mudauer Altstadt mit ca. 93m² ab sofort zu vermieten. Für weitere Fragen rufen Sie bitte an unter ☎ 0176/83026924

Walldürn Dachgeschoßwohnung, 4-Zimmer Wohnung, 95 m², KM 720 EUR + NK, Garage u. Carport können angemietet werden. ☎ 06284/9280171

Walldürn, 3-Zi Wohnung, EG in 2-Fam. Haus mit Terrasse, Gartenanteil, Tageslichtbad, sep. WC und Garage ab 01.05.2025 zu vermieten. Tel: 0151 10375968

Walldürn: Helle, moderne, zentral gelegene Wohnung, 2-Zimmer mit Abstellraum im EG, Terrasse, Kü. ablösb. PKW-Stellplatz, Gasheizung-Einzelteherme, 60 m², KM 480,- € incl. Stellplatz ab April 2025 zvm. Auskunft über ☎ 09341 897200 oder info@hpi-tbb.de

Buchen, 3-Zi.-Whg., 1. OG m. Balkon in 2-FH (Wfl. ca. 90 qm) m. EBK u. Garage, in bevorzugter ruhigen stadtnaher Wohnlage ab 15.05.25 zvm. (keine HT). ☎ 06281-96747

Hardheim-Schweinberg, schöne 3Zi.Whg. mit Balkon + EBK, 58qm, ab April zvm. 06283-394726

Vermiete in Schweinberg, schöne 3Zi.Whg. mit Balkon + EBK, 58qm, 06283-394726

3 Zimmer-Whg., 103qm, Terrasse, EBK, ebenerdiger Zugang, Hzg.mit Solaranlage am Südhang ab sofort in Schweinberg zu vermieten. Tel. 0176/44771765

Steinbach, helle 3 Zimmer Dachwohnung ca. 100 qm mit Balkon, EBK, großes Bad, Keller, Abstellraum u. Carport ab 01.02.25 zu vermieten. Tel. 062847381

Schöne 4/5 Zimmer DG - Wohnung ca. 90m² in Bödigheim ab sofort zu Vermieten. Balkon/ Abstellraum/ Keller/ Stellplätze. KM 7.00 € / m² + NK Tel 0152/296 738 73

Versammlungen | Einsätze | Ehrungen | Übungen | Wettkämpfe | Jugendarbeit | Leistungsprüfungen | Feste | Aktionen | Spiele | Konzerte

Öffentlichkeitsarbeit für deinen Verein:

Ganz leicht mit www.meine-news.de



Bild von rawpixel.com auf Freepik

Berichte, Termine und Bilder kostenfrei veröffentlichen!

So gehts:

www.meine-news.de/s/hilfe

meine-news.de

Litfaß-Säule

news Verlag, Miltenberg,
info@news-verlag.de, 09371/9550

DIES & DAS

AS - Mäher 53 - B4 mit 4 Rädern, Seitenauswurf, 2-Takt Motor für Hanglage, Radantrieb, Bauj. 2008, voll funktionsfähig für 280,-€ zu verkaufen. 01758658329

Vier verschiedene rustikale Mostkrüge 1ltr bzw.1/2 ltr je Stck.5.-Eu Zvk.keine gebrauchsspuren. Tel. 06282/8976

Neuw. Microfaser Couch m. Schlaffunktion von XXL. Farbe Anthrazit. L=1,95 m H=0,95 m Sitzhöhe= 0,50 m. Verkaufspreis 150 €VHB. ☎ 06297654

3-Zi.-Woh. mit Terasse o. Balkon, barrierefreie Dusche in Hettingen dringend gesucht. Festes Einkommen vorhanden! Bitte auf AB sprechen. 06281/96841

Honda HR 173 Rasenmäher, Bauj. 1989, noch funktionsfähig aber mit Gebrauchsspuren, zB. für Bastler für 35,-€, 01758658329

SCANIA LKW, grün, sgt Zst., mit Logistic-Container u. Anbau-Stapler. aus Nichtraucherhaush. Bilder auf Wunsch, zvk. 35 € VB. in 74722 BCH 01703064947

Verkaufe eine Fossil Smart Watch GEN 6 mit Ladekabel und voll funktionsfähig. Neupreis 129€ VHB 50€ Tel. 015231884516

Verkaufe Kinderfahrrad 20Zoll Marke Bulls 2jahre alt, neutrale Farbe für Jungen und Mädchen, kaum gefahren Tel. 0171-1023805

Verkaufe Kippanhänger Zweiseitenkipper für Traktor. Weitere telefonisch 01515 6040146

Rundballen Heu 1,30m aus 2024 zuverkaufen. Heu ist ungedüngt frei vongiftigen Pflanzen und trocken eingelagert. Tel. 01607614471

Luftbefeuchter LB50, Räume bis 40qm, 2stufiger Betrieb, neuwertig kaum gebraucht, auf Wunsch Fotos, Preis 30,00 VB, Tel. 015110729705

Verschenke Einmachgläser mit Deckel (z.B. für Marmelade), zum Entsorgen viel zu schade, bei Interesse kurze Mail an thomashefner@gmx.de....Abgabeort ist Buchen.....

Verschenke Flohmarktartikel. Abholung in Buchen ☎ 0151/65923332

Verschenke: 1 Schlafsofa 160 cm breit Lattenrost defekt, 1 Sessel Kunstleder blau, 1 Entsafter Alu, 1 Einwecktopf, 1 Getreidemühle Good Kitchen. Tel.: 06282/95518

Verschiedene DVD's zu verkaufen: Harry Potter 1-7, Hangover 1-3, Komödien, Action, Bourne Collection... gerne anfragen. 1-3,-€. Tel. 0152/23134307

Biete an: 2 alte Schreibmaschinen mit manueller Tastatur für Sammler, eine guterhaltene Hundehütte aus Holz, verschiedene Bücher, kurze Mail: thomashefner@gmx.de, gebe Infos dazu..

Biete an: Mobilfahrten von privat, für Ihren Einkauf, Arztbesuch, etwaige Therapien usw., ca. 10-20 km Umkreis Buchen, Anfragen bitte per Tel. od. Whtsapp an 0174-9028524, H. Hefner.

Suche Mofa, Scheunenfund etc. Vielleicht hat ja jemand noch eines Zuhause rumstehen. Vielen Dank. Tel. 01732620563

Biete an: Schöne Holzgriffe gedrechselt, zum Einstecken und Befestigen von Feile, Raspel oder Ähnlichem, verschiedene Größen, Anfragen bitte an thomashefner@gmx.de....

Biete Antike PFAFF Nähmaschine 230, vollfunktionsfähig, mit originalgebrauchsanleitung und Werkzeug in originalmetallbox. Preis ist 120,- Telefon: 06297/654

Suche deutschspr. Frau m. KFZ zur Entlastung einer ältere Dame in Buchen für Alltagstätigkeiten im Innen- + Außenbereich des Hauses. Gerne auf Minijob-Basis. AB 06281/96841



Biete Einzelnachhilfe (MATHEMATIK) im Raum Buchen-Osterburken (alle Schularten, alle Klassen, Prüfungsvorbereitung). Für weniger Stress und mehr Erfolg! Um nähere Informationen zu erhalten, senden Sie einfach eine Whatsapp-Nachricht an: 0179/1273277

Suche Mofa, Scheunenfund etc. Vielleicht hat ja jemand noch eines Zuhause rumstehen. Vielen Dank. Tel. 01732620563

6 Freischwinger (VENJACOB) Sessel Raffaela Rahmen: Edelstahloptik Rückseite der Stühle Wildeiche hell geölt Stoffbezug Rom bordeaux Preis: VB Te. 06283-394726

6 Freischwinger (VENJACOB) Sessel Raffaela Rahmen: Edelstahloptik Rückseite der Stühle Wildeiche hell geölt Stoffbezug Rom bordeaux Preis: VB Te. 06283-394726

Suchen Wald in der Nähe von 74722 buchen. Gerne alles anbieten. Tel. 015122254380

Bohlenservice 7 teilig rot gelb bemahlt, rusticale Bemahlung neuwertig Zvk.VHB.20.-Eu.Tel.06282/8976

Gartentisch, massive Eiche, Schreinerarbeit, 1,40 x 0,75 x 0,75 m, Preis verhandelbar, ☎ 06282/7476

Häxler für Gartenabfälle wie Baum und Heckenschnitt.Modell Lescha Zakk 2502 voll funktionsfähig 220V anschluß.ZVK.45.-Eu VHB. Tel.06282/8976

Western Romane. Verkaufe ca. 120 Stk. G.F. Unger Western Romane. NP. waren 2,4-2,6€ pro Heft. Günstig abzugeben VHB Preis Tel: 06291 64 77 88 Zimmern bei Seckach

Handgestrickte Socken, professionell gestrickt, perfekte Passform, einfach Schuhgröße angeben. ☎ 06292-244982.

SCANIA LKW, grün, mit abnehmb. Logistic-Container u. Anbau-Stapler, sgt. Zst. aus Nichtraucherh. Bilder auf Wunsch, zvk. 40 € VB. in 74722 BCH 01703064947

Terrassenplatten weiß 50x50cm 38 qm à 10,00€ je qm VHB. 3qm 3Ecke(weiß+grau) Ca.3 qm 1/2 Platten oder angeschnittene Platten gibt es kostenlos. Tel. 015118705133

PC-Hilfe privat gesucht. Wer kann bei Problemen mit PC und Drucker kompetent helfen? 06292 / 9287856

meine-news.de-Beitrag » Martin Weber aus Altheim

Manege frei – Bauernball im Zirkuszelt mit den Kirnautaler Musikanten

Es ist wieder soweit ... Am Rosenmontag findet traditionell der Bauernball in Altheim statt. Das diesjährige Motto lautet „MANEGE FREI – Bauernball im Zirkuszelt".

Die Eröffnungs-Show startet pünktlich um 19.33 Uhr. Danach lassen es die „Kirnautaler" mit ihren neuen Songs so richtig krachen. Die Halle öffnet bereits ab 18.33 Uhr und ab diesem Zeitpunkt ist auch die Küche und die Bar/Cocktailbar geöffnet.

Platzreservierungen werden wie in den Vorjahren keine angenommen. Neben Musik und Tanz warten wieder viele junge Tänzerinnen und Tänzer darauf, uns mit Ihren Show-Einlagen zu verzaubern. Also, wer wieder einmal Tanzen gehen möchte, ist bei uns goldrichtig. Tanzen, Lachen, Spaß haben – einfach einen schönen Abend erleben beim Bauernball mit Clowns, Artisten, Jongleuren und sonstigen Akrobaten.

Es freut sich der Musikverein Altheim e.V.

Diese Veranstaltung finden Sie auf www.meine-news.de/event/78149

3. März 2025
19:33 - 02:33 Uhr
Kirnauhalle Altheim,
Tiefenweg,
74731 Walldürn-Altheim

meine-news.de-Beitrag » Frankenlandschule Walldürn

Heike Diener wird stellvertretende Schulleiterin an der Frankenlandschule Walldürn

Die langjährige Abteilungsleiterin der kaufmännischen Berufsschule und des Wirtschaftsgymnasiums, Frau Heike Diener, wurde durch das Kultusministerium mit sofortiger Wirkung zur Stellvertretenden Schulleiterin der Frankenlandschule Walldürn ernannt.

Diese Ernennung erfolgt, nachdem sie mit Ende des letzten Schuljahres die stellvertretende Schulleiterstelle kommissarisch übernahm. Schnell hat sie sich in die verschiedenen Aufgabenbereiche eingearbeitet, so dass das Schuljahr 2024/2025 optimal vorbereitet wurde und erfolgreich beginnen konnte.

Der Schulleiter der Frankenlandschule, Torsten Mestmacher, äußerte sich erfreut über die Ernennung und betonte die Bedeutung dieser Entscheidung für die Schule. „Mit Heike Diener wird eine sehr erfahrene und hochkompetente Kollegin mit der anspruchsvollen Aufgabe der stellvertretenden Schulleiterin betraut. Ich bin überzeugt davon, dass sie diese Aufgabe mit Bravour meistern wird. Frau Diener hat als Abteilungsleiterin der Kaufmännischen Berufsschule und des Wirtschaftsgymnasiums bereits Akzente gesetzt und kennt die schulischen Abläufe bestens", so Mestmacher.

Frau Diener selbst zeigte sich dankbar und erfreut über das Vertrauen, das ihr entgegengebracht wird. „Ich freue mich auf die neuen Herausforderungen und darauf, gemeinsam mit dem gesamten Team der Frankenlandschule die bestmögliche Bildung für unsere Schüler zu gewährleisten", erklärte sie.

Die Ernennung zur stellvertretenden Schulleiterin wird von der Schulgemeinschaft mit großer Zustimmung aufgenommen. Das Kollegium und die Schülerschaft schätzen Frau Diener für ihre Fachkompetenz, ihre Empathie und ihr Engagement. Die Frankenlandschule Walldürn blickt optimistisch in die Zukunft und ist überzeugt, dass die neue stellvertretende Schulleiterin einen positiven Einfluss auf die Schule und ihre Entwicklung haben wird.

Lesen Sie den Beitrag online auf www.meine-news.de/195682



meine-news.de-Beitrag » Bernhard Bopp aus Adelsheim

Fitness – Gesundheit – Prävention – Rehabilitation: SV Adelsheim Gesundheitssport

In den letzten Monaten ist es gelungen die Anzahl der Kursangebote im Bereich Gesundheit und Fitness zu steigern. Sieben Kursangebote können derzeit wöchentlich beim SV Germania belegt werden. Alle Kurse finden derzeit im Mehrzweckraum im Obergeschoss des Sportheimes zu folgenden Zeiten statt.

InShape

Montag, 19.00 – 20.00 Uhr
Ein intensives Kraftausdauertraining mit dem eigenen Körpergewicht, Minibands oder Hanteln.
Weitere Informationen zum Kurs bei Nicola Körber 01 51/12 39 52 94 oder unter nkfitness.training.

Zumba

Montag, 20.00 – 21.00 Uhr
Heiße Beats, sexy Moves und jede Menge Spaß – Zumba ist der perfekte Mix aus Tanz und Workout.
Weitere Informationen zum Kurs bei Nicola Körber 01 51/12 39 52 94 oder unter nkfitness.training

Rehasport Kurs I

Dienstag, 17.30 – 18.15 Uhr
Beim Rehasport wird die Ausdauer, Kraft und Koordination trainiert und ist ein ärztlich verordneter Gruppensport.
Weitere Informationen zum Kurs gibt es bei Luisa Röcker 01 71/ 4 86 10 93 oder unter rehasport @svgermania-adelsheim.de

Fit-Mix

Dienstag, 18.30 – 19.30 Uhr
In unserem Fit-Mix Kurs kombinieren wir gezielt Kräftigung, Dehnen und Herz-Kreislauftraining, um deinen gesamten Körper fit und vital zu halten. Du stärkst deine Muskulatur mit abwechslungsreichen Übungen und bringst gleichzeitig dein Herz-Kreislaufsystem in Schwung. Durch den Einsatz verschiedener Kleingerate wie Hanteln, Bänder oder Gymnastikstäbe wird das Training noch effektiver und vielseitiger.
Weitere Informationen zum Kurs gibt es bei Luisa Röcker 01 71/ 4 86 10 93 oder unter Fit-Mix@sv-germania-adelsheim.de

MI-Sport – Funktionsgymnastik

Mittwoch, 18.30 – 19.30 Uhr
Als Funktionsgymnastik oder funktionelle Gymnastik wird eine Form der Gymnastik bezeichnet, bei der Gelenke, Sehnen und Bänder nicht übermäßig belastet und gedehnt werden. Sie wird auch „anatomisch orientierte Gymnastik“ genannt. Ein Vorbild ist die „Schwedische Gymnastik“ von Per Henrik Ling (1776 – 1839).
Infos unter funktionsgymnastik@ svgermania-adelsheim.de

Rehasport Kurs II

Donnerstag, 18.30 – 19.15 Uhr
Beim Rehasport wird die Ausdauer, Kraft und Koordination trainiert und ist ein ärztlich verordneter Gruppensport.
Weitere Informationen zum Kurs gibt es bei Lucia Rittler 01 76/ 64 86 14 21 oder unter rehasport@ svgermania-adelsheim.de

Pilates

Donnerstag, 20.00 – 21.00 Uhr
In unserem Pilates Kurs konzentrieren wir uns auf die Kräftigung der Tiefenmuskulatur, die Verbesserung der Stabilität und die Förderung von Flexibilität durch gezielte Dehnübungen. Du lernst, deine Bewegungen im Einklang mit der Atmung auszuführen, um Körper und Geist in Balance zu bringen. Durch den Einsatz von verschiedenen Kleingeräten wie Pilates-Rollen, Bällen oder Widerstandsbändern wird das Training abwechslungsreich und intensiv.
Weitere Informationen zum Kurs gibt es bei Luisa Röcker 01 71/ 4 86 10 93 oder unter pilates@sv-germania-adelsheim.de.

Lesen Sie den vollständigen Beitrag auf www.meine-news.de/196447

meine-news.de-Beitrag » Volkshochschule Buchen e. V.

Kurs: Süße Versuchung – Datteln neu erkennen

Der vhs-Kochkurs „Süße Versuchung – Datteln neu erkennen“ findet am Freitag, 28. März 2025 von 18 bis 22 Uhr in der Abt-Bessel-Realschule Buchen statt. Datteln sind nicht nur lecker, sondern auch reich an Vitaminen und Ballaststoffen - ideal für eine gesunde Ernährung! Darüber hinaus lassen sich aus den kleinen Wunderbomben köstliche Snacks zubereiten, die „sündhaft“ gut schmecken. In diesem Kurs lernen Sie z. B. wie Energyball, Raw Cakes oder etwa Karamell hergestellt werden. Anmeldungen und weitere Infos unter www.vhs-buchen.de.

Lesen Sie den Beitrag online auf www.meine-news.de/195985



Heu in rundballen 1,30 Meter trocken geerntet und auch gelagert, drei von giftigen Pflanzen, ungedüngt abzugeben. Heu ist von Juni 2024. Preis pro ballen 20 Euro. Tel 015122254380

Maglite Taschenlampe Halogenbirne, zwei Monozellen, schwarz, nwtg, , amerikanische Cops-Variante 15,-€ 015126655400

Hobbygärtner? Terrateck-Einradhacke, mechanisch, mit Häufelpflug, für 125 Euro zu verkaufen, Tel 0171-3317626, evtl Mobilbox

Steckdosenleisten mit oder ohne Kabelanschluss in verschiedenen Ausführungen ab 6,00€ zu verkaufen. 01758658329

Druckerpatrone HP 950 XL (Black) orignal verpackt wg. Druckerwechsel für 30.- EUR zu verk. Tel.0172/7098114

Klinkersteine aus Abbruch gesucht - suche gut erhaltene alte gebrannte gelbe Klinker - Mauersteine, ca. 150 Stück, Format ca. 24 x 12 x 6 cm, Tel. 0176-23197971

Musikschrank aus den 70igern, Eiche rustikal, dazu viele kleine Schallplatten, 50,--€; ☎ 06282/7476

Bauplatz in Seckach, 8 ar, ohne Bauverpflichtung zu verkaufen. Tel: 016094903186

3 winterharte Kakteen, langsam wachsend, hängend, je 5,--€ ☎ 06282/7476

HEIMORGEL Marke Farfisa Modell Melanie de Luxe, sehr guter Zustand, voll funktionsfähig, an Selbstabholer zu verschenken. Tel. 06291/415055 ab 17.00 Uhr

Schnürstiefel Bench, Gr. 42, schwarz, Sohle weiss, warm gefüttert, gt. Zst, wenig getragen. VB 12€ Tel. 01703064947

Alter Einachsanhänger-ackerwagen für 200 Euro zu verkaufen. Bei Fragen oder Besichtigung. Tel01607614471

Fahrradtaschen für Gepäckträger und Lenker; guter sauberer Zustand; 15 €, T. 06281 557117

Gehrtopf zum einlegen für saure Bohnen oder Weiskraut 5 ltr. inhalt mit Zubehör.VHB. 20.-Eu. Tel. Nr. 06282/ 8976

Trittplatten in Fußoptik aus Beton, ca. 41x24cm, 22 Stück jeweils links/ rechts. Bilder per Whatsapp möglich. 35.-€ ☎ 0175 / 9425042

Elektro-Doppelkochplatte Zvk.15.-Eu VHB Tel.06282/8976

Brühtrog aus verzinktem Blech mit zwei Räder sehr gut erhalten zvk. Tel 015205804100

Ansitzsack, einmal aus Loden für 60 €, einmal aus synthet. Material für 30 €, beide in ordentlichem und sauberem Zustand, T. 06281 557117

Schnürstiefel Bench, Gr. 42, schwarz, Sohle weiss, warm gefüttert, gt. Zst, wenig getragen. VB 20€ Tel. 01703064947

Alter Computer, mit Bildschirm und Drucker, div.Flohmarkt Artikel alles zur Abholung gegen eine Pck. Dahlmeier ganze Bohnen Kaffee 01575 8835119

Mit wem kann man am 23. März 25 um 15 Uhr zum Konzert Amigos/Daniela mitfahren oder ein anderes im Jahr, auch Bilder machen. Melden unter: ☎ 06292-1528

Hochwertige Technics Heimorgel EX 20 EL, 90-Jahre wenig bespielt, sgt Zustand mit Orgelbank und Orgelschule Band 1-6 zvk. 179 € in 74722 BCH 01703064947

HANDY swisstone SC 560, neu, 15 €; T. 06281 557117

Maglite Taschenlampe Halogenbirne, zwei Monozellen, schwarz, nwtg, , amerikanische Cops-Variante 15,-€ 015126655400

Goldrand Kaffeeservice, 12 tlg, Preis verhandelbar, ☎ 06282/7476

Starterbox, Alukoffer, für Modellmotoren/ Verbrenner, mit Power Panel, kräftigem E- Starter, Anschlusskabel, weitere Kleinteile dazu, 25 €, T. 06281 557117



Alles aus einer Hand - vertraut versorgt - rund um die Uhr

Kirchliche Sozialstation e.V.
mit
Senioren-Tagespflege
zu Hause Pflegen, Helfen, Beraten
caritas Diakonie
Hardheim - Höpfingen - Walldürn
Schachleiterstr. 27a • 74731 Walldürn
HAUS DER OFFENEN TÜR
Tel. 0 62 82/92 24-0
www.sozialstation-wallduern.de
info@sozialstation-wallduern.de

Unsere Tagespflege:
Freude & Bewegung für ein aktives Leben.
Interesse? Einfach einen Schnuppertag vereinbaren!

Fahrten mit Tragestuhl und Rollstuhl

- ✔ Dialysefahrten
- ✔ Flughafentransfer
- ✔ Kurier- und Botenfahrten
- ✔ Ambulante Operationsfahrten
- ✔ Jugend- und Kinderpsychiatrie
- ✔ Tragestuhl- und Rollstuhlfahrten
- ✔ Bestrahlungs- und Chemofahrten
- ✔ Stationäre Aufnahme/ Entlassung
- ✔ Schüler- und Behindertenbeförderung

Freundlich und hilfsbereit sind wir für Sie da.



Taxi Lui
06281 / 47 48
Morrestraße 4
74722 Buchen
info@taxi-lui.de
www.taxi-lui.de
06281 / 47 48

BEREITSCHAFTSDIENST DER APOTHEKEN

Liebe Leserinnen und Leser,
aufgrund einer Neuordnung der Apothekenbereitschaftsdienste ab dem Jahr 2025 können wir die Richtigkeit der Angaben in der Litfaß-Säule nicht mehr gewährleisten. Sie werden daher nicht mehr abgedruckt.

APOTHEKEN NOTDIENSTE

Die aktuellen Bereitschaftsdienste finden Sie unter diesem Link:
www.lak-bw.de

Unter folgender kostenfreier Rufnummer können Sie zuverlässig und tagesaktuell erfahren, welche Apotheke Bereitschaftsdienst hat: **0800 / 00 22 833**
(24 Stunden erreichbar)
Der Notdienst beginnt um 8.30 Uhr und endet am nächsten Morgen um 8.30 Uhr.

APOTHEKEN IM NECKAR-ODENWALD-KREIS

ADELSHEIM
Bauland-Apotheke, Marktstr. 5a (06291) 62 130

BUCHEN
Apotheke am Musterplatz, Wilhelmstr. 25 (06281) 45 48
Die Odenwald Apotheke, Hofstr. 10 (06281) 52 60-0
Sanus Apotheke, Daimlerstraße 1 (06281) 5 54 04 00
Sonnen-Apotheke, Brucknerstr. 13 (06281) 56 00 22
Stadt Apotheke am Bild, Hochstadtstr. 16 (06281) 89 57

HARDHEIM
Apotheke an der Post, Bgm.-Henn-Str. 3 (06283) 83 21

HETTINGEN
Quellen-Apotheke, Morrestr. 31 (06281) 38 86

KÜLSHEIM
Stadt-Apotheke, Hauptstr. 2 (09345) 237

LIMBACH
Stern Apotheke, Scheringer Str. 14 a (06287) 2 57 77 70

MERCHINGEN
Apotheke am Schloss, Zedernweg 3 (06297) 9 50 55

MUDAU
Bären-Apotheke, Hauptstr. 51 (06284) 95 085

OBRIGHEIM
Hubertus-Apotheke, Hauptstr. 18 (06261) 8 67 12 50

OSTERBURKEN
Kastell-Apotheke, Prof.-Schumacher-Str. 2/8 (06291) 68 007

SCHEFFLENZ
Apotheke Oberschefflenz, Hauptstr. 98 (06293) 287

SECKACH
Bauland-Apotheke, Bahnhofstr. 47 (06292) 264

WALLDÜRN
Central-Apotheke, Obere Vorstadtstr. 3 (06282) 15 07
Marien-Apotheke, Adolf-Kolping-Str. 16 (06282) 9 21 70

PFLEGEEINRICHTUNGEN

Ambulante Krankenpflege Dargatz GmbH, Höpfingen,
Karl-Hefner-Straße 1, Tel. 0 62 83/2 22 40, Fax 0 62 83/22 24 24

Ambulanter Pflegedienst & Tagespflege Hand in Hand
Walldürner Str. 5 · 74722 Buchen · 06281 56 56 858 · info@pflegehih.de
Grundpflege · Körperpflege · Fahrdienst · Hausnotruf · Essen auf Rädern
Tagespflege · 24-Stunden-Pflege · Service-Wohnen · Pflegeberatung uvm.
Für Sie vor Ort in Buchen · Elztal · Hardheim · Osterburken · Unterschüpf · Bad Mergentheim · Online: www.pflegehih.de

Ambulanter Pflegedienst AbuCare
Untere Austraße 55, 74740 Adelsheim, Tel. 0 62 91/64 86 06

Johannes-Diakonie RegioCare
Ambulante Dienste, Buchen-Hainstadt
Ziegeleistraße 28, Tel. 06281 / 325460
Tagespflege – Rüdt von Collenberg Haus
Ziegeleistr. 28, 74722 Buchen-Hainstadt, Tel. 06281 / 325461
Stationäre Pflege – Helmuth-Galda-Haus
Dr.-Konrad-Adenauer-Str. 39, 74722 Buchen, Tel. 06281 / 562420

Ambulanter Pflegedienst Carolin Schwarz GmbH
Am Himmelreich 31, 74722 Buchen, Tel. 0 62 81/5 64 64 88

Pflegedienst Herzenssache GmbH
Morrestraße 25, 74722 Buchen-Hettingen, Tel. 0 62 81/23 92

Kirchliche Sozialstation Buchen
Bundesstraße 1B, 74838 Limbach-Heidersbach, Tel. 06281 / 52500

Kirchliche Sozialstation Hardheim - Höpfingen - Walldürn e.V. und Senioren-Tagespflege
Walldürn, Haus der offenen Tür, Schachleiterstr. 27a, Tel. 06282 / 92240

Kirchliche Sozialstation Adelsheim - Osterburken e.V.
Osterburken, Friedrichstraße 1, Tel. 06291 / 64190

meine-news.de-Beitrag » DRK Ortsverein Höpfingen

Blutspende-Aktion – Terminreservierung erforderlich

Bitte reservieren Sie einen Termin unter https://terminreservierung.blutspende.de/oeffentliche-spendeorte/hoepfingen-obstundfesthalle

Alternativ ist auch eine telefonische Terminreservierung möglich. Die kostenfreie Hotline der DRK-Blutspendedienste ist aus ganz Deutschland über die 08 00/ 1 19 49 11 zu erreichen. Die Hotline ist montags bis freitags von 8 bis 17 Uhr besetzt.

Bitte den Personalausweis sowie den Blutspende-Pass mitbringen und ausreichend (Wasser) trinken.

Diese Veranstaltung finden Sie auf www.meine-news.de/event/78922

12. März 2025
13:30 - 19:30 Uhr
Obst- und Festhalle,
74746 Höpfingen

Krankenfahrten (sitzend) · Personenbeförderung
Mietwagendienst
KISTNER
Doreen Kistner
Walldürn
Tel. 06282 / 95600

ÄRZTLICHER BEREITSCHAFTSDIENST

Rufnummer für den Ärztlichen Bereitschaftsdienst (allgemein-, kinder-, augen- und HNO-ärztlich):
(Anruf ist kostenlos) **Tel. 116 117**

Allgemeine Bereitschaftspraxis Mosbach

Neckar-Odenwald-Kliniken, Knopfweg 1, 74821 Mosbach
Öffnungszeiten: Mo, Di, Do, Fr 19 – 22 Uhr; Mi 13 – 22 Uhr;
Sa, So und Feiertage 10 – 20 Uhr.

Augen-Bereitschaftspraxis Heilbronn

SLK-Klinikum Heilbronn – Klinikum am Gesundbrunnen,
Am Gesundbrunnen 20 - 26, 74078 Heilbronn
Öffnungszeiten: Fr 16 – 22 Uhr; Sa,
So und Feiertage 10 – 20 Uhr.

Zahnärztlicher Bereitschaftsdienst

Den zahnärztliche Bereitschaftsdienst erreichen Sie unter (0,039 €/min) **Tel. 01801 / 116 116**
Weitere Informationen finden Sie unter **www.kzvbw.de/patienten/zahnarzt-notdienst/**
Hier erhalten Sie Auskunft, welche Zahnarztpraxen in Ihrer unmittelbaren Umgebung Bereitschaftsdienst haben.
Alle Angaben sind ohne Gewähr.

meine-news.de-Beitrag » Volkshochschule Buchen e. V.

Kursangebote: Einkommensteuererklärung

Die vhs bietet zwei Kurse zum Thema „Einkommensteuererklärung“ an: für Arbeitnehmer und für Ruheständler. Der erste Kurs „Einkommensteuererklärung verständlich gemacht“ findet am Sonntag, 11. März von 10.15 bis 16 Uhr im vhs-Haus 2 in Buchen statt. Es wird Ihnen – sowohl theoretisch als auch praxisnah – anhand der Formulare vermittelt, was bei der Fertigung einer Einkommensteuererklärung wichtig und notwendig ist. Der Dozent stellt sich Ihren Fragen und Sie erfahren, wie mit Sonderausgaben, außergewöhnlichen Belastungen, Kinderfreibeträgen, etc. zu verfahren ist. Es sind keinerlei Vorkenntnisse erforderlich. Der Kurs ist sowohl für Anfänger als auch für „steuerlich Fortgeschrittene“ geeignet.

Der zweite Kurs „Einkommensteuererklärung speziell für Ruheständler“ findet am Mittwoch, 04. Juni von 14 bis 18 Uhr im vhs-Haus 2 in Buchen statt.

In diesem Kurs werden Sie mit den Besonderheiten der Einkommensteuererklärung im Alter vertraut gemacht. Wer ist abgabepflichtig? In welche Formulare trage ich meine Renten/Pension ein? Wie hoch ist meine zumutbare Belastung bei Krankheitskosten und Pflegekosten? Was ist der Rentenanpassungsbetrag und zu welchen besteuerbaren Einkünften führt meine Bruttorente?

Anmeldungen und weitere Infos unter www.vhs-buchen.de.

Lesen Sie den Beitrag online auf www.meine-news.de/195877



Wir freuen uns auf Ihren Besuch.
Orthopädie Scheuermann
Comfort- & Wellness-Schuhe
74722 Buchen · Am Bahnhof
Telefon: 0 62 81 - 24 46
74736 Hardheim · Holzgasse 5
Telefon: 0 62 83 - 62 18
www.orthopaedie-scheuermann.de



Dargatz Ihr ambulanter Pflegedienst
Dargatz GmbH • Karl-Hefner-Str. 1 • 74746 Höpfingen
Tel. 06283/2 22 40 • Telefax 06283/22 24 24

Modern und Kreativ
Friseur & Kosmetik
BEIKIRCH
www.beikirch.de 74706 Osterburken Tel. 06291 / 8195

TÜV SÜD – 100% für Sie da in Buchen!

TÜV SÜD Service-Center Buchen
Henry-Dunant-Straße 6
74722 Buchen
Tel 06281 4039 779

Mo–Fr 08:00 bis 12:30 Uhr
13:00 bis 17:00 Uhr

Jetzt Termin vereinbaren!

Wir freuen uns auf Sie – mit und ohne Termin!

www.tuvsud.com/de TÜV®



Nutzen Sie den Know-How-Vorsprung der HÜBNER GmbH.

Heizung Sanitär Elektro& Kältetechnik

HÜBNER GmbH
Ihr Profi für Gebäudetechnik
STIEBEL ELTRON SYSTEM-PARTNER

Wir machen Ihr Zuhause fit für die Zukunft!

Hübner GmbH · Bahnhofstraße 11 · 74743 Seckach
Tel. 0 62 92 / 9 20 20 · kostenfreie Service-Nr. 0 800 - 4 83 26 37
www.huebner-seckach.de

COMPUINK TINTENTANKSTELLE

HIER KÖNNEN SIE IHRE LEEREN WIEDERBEFÜLLEN LASSEN!



TINTENPATRONEN
ORIGINAL, KOMPATIBEL ODER ALS BEFÜLLUNG
COMPUTER, NOTEBOOKS, DRUCKER, ZUBEHÖR FÜR IHREN PC, ...
COMPUINK ist ihr Ansprechpartner

Compuink • Computer, Ink & More - Thorsten Theobald-Steigleder
Hofstraße 8 • 74722 Buchen • Tel.: 06281/5624656 • mail@compuink.de
Öffnungszeiten: Mo, Di, Do, Fr: 10.00 - 12.30 Uhr & 15.00 - 18.00 Uhr; Mi & Sa: 10.00 Uhr - 12.30 Uhr

DRUCKERPATRONEN MIT QUALITÄTSTINTE



Zweirad Kreis | Blumenstr. 17 | 74731 Walldürn | Tel. 06282 - 338 | info@zweirad-kreis.de | www.zweirad-kreis.de
Mo-Fr 8³⁰- 12³⁰ & 13³⁰ - 18⁰⁰ Uhr | Sa 8³⁰ - 13⁰⁰ Uhr

Digitale Pass- und Bewerbungsbilder
Ob biometrisches Passbild oder Bewerbungsfoto – vertrauen Sie auf die Spitzenqualität aus unserem Fotostudio

Überspiel-Service
Bewahren Sie Ihre Erinnerungen! *Wir digitalisieren Ihre alten Super8- und Videofilme direkt auf DVD!*

Bilderrahmen in großer Auswahl
Passepartouts *individuell geschnitten*

RING FOTO BERNHARD
FOTO – VIDEO – STUDIO
Inh. Hans und Michael Buchfelner
BUCHEN · Markstr. 7 · Tel. 06281 / 44 67
www.ringfoto-bernhard.de